DIREZIONE GENERALE DEL CATASTO E DEI SERVIZI TECNICI ERARIALI

Lire 150

NUOVO CATASTO EDILIZIO URBANO

(R. DECRETO-LEGGE 13 APRILE 1939, N. 652)

Planimetria dell'immobile situato nel Comune di CREMONA *Via* M. MAFFI C.N. 16

Ditta ISTITUTO AUTONOMO PER LE CASE POPOLARI

Allegata alla dichiarazione presentata all'Ufficio Tecnico Erariale di CREMONA

PIANO TERZO

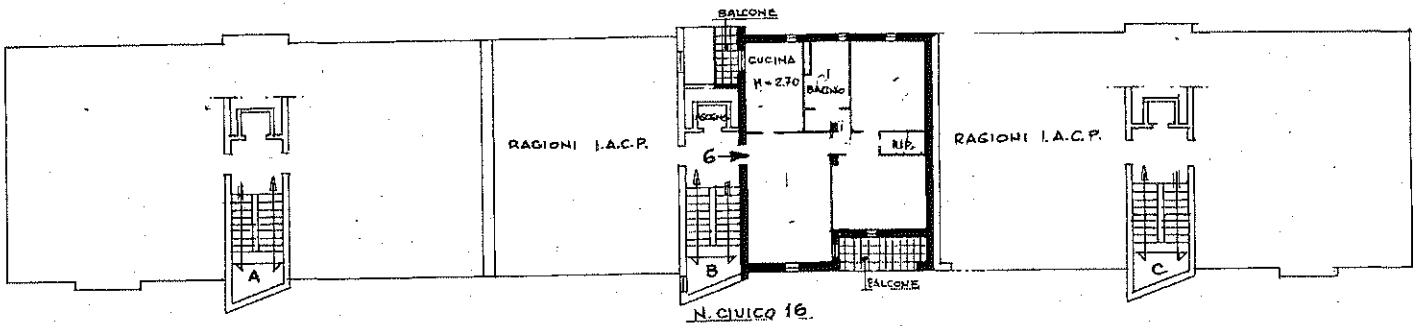

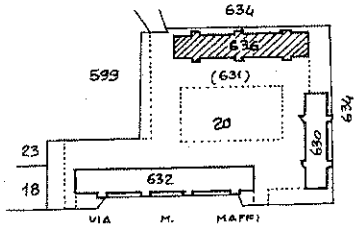

PIANO INTERRATO

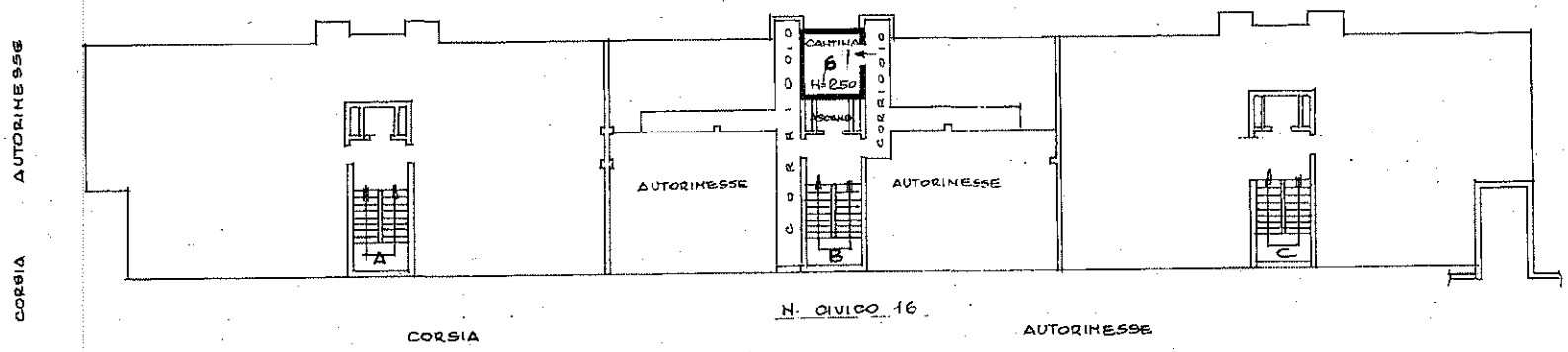

Cmr C5AA Mapp. 00636
Fg. 0053 Sub. 0021

ORIENTAMENTO

SCALA DI 1: 200

ALLOGGIO INT. 6 e CANTINA = MAPPALE 636 SUB. 21

SPAZIO RISERVATO PER LE ANNOTAZIONI D'UFFICIO

DATA 10 9 86

PROT. N° SFITTO 20/12/84

53
636/21

Compilata dal GEOM. ANTONIO LATTANZI
(Titolo, nome e cognome del tecnico)

Iscritto all'Albo de IL TECNICO INCARICATO

della Provincia di FUNZIONARIO I.A.C.P.

DATA 17-9-1986

Firma: