

Lire
350

NUOVO CATASTO EDILIZIO URBANO

IN SECONDO LEGGE N. 49 DEL 28.2.1985, ART. 10

Ministero dell'immobile situato nel Comune di CREMONA, Via GIOCONDA, N. 2
Ditto COMUNE DI CREMONA, C.F. 00.2973.60197, ENTE TRIENNALE DEGLI STRUMENTI URBANISTICI
Allegata alla dichiarazione presentata all'Ufficio Tecnico Erariale di CREMONA

*Locali da concedere al
GRUPPO MINERALOGICO
FG.81 TAPP. 147 sub. 15 parte
piano secondo*

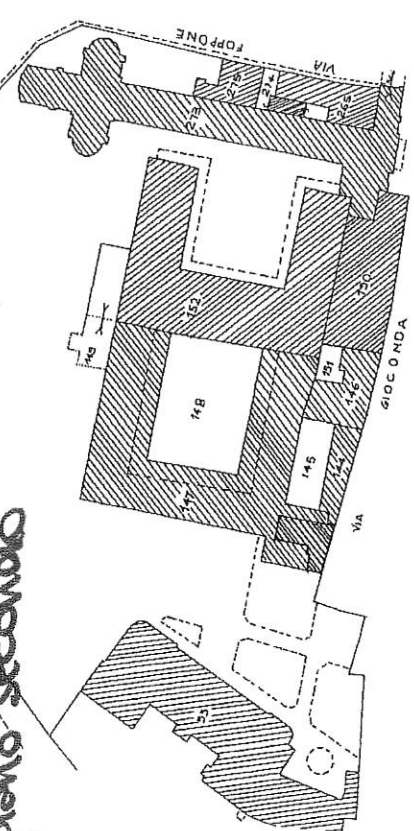
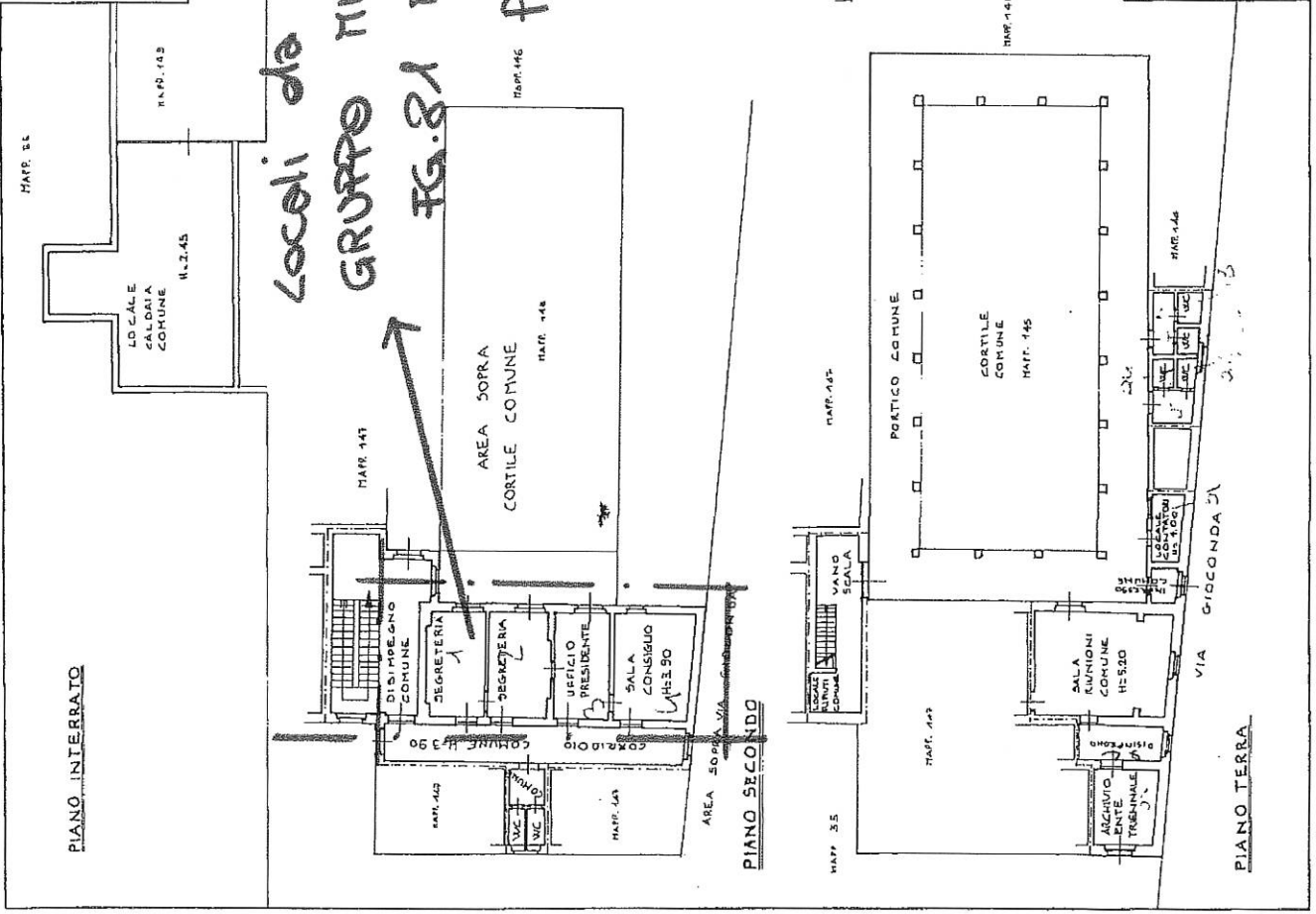

ESTRATTO DI MAPPA DEL COMUNE DI
CREMONA SCALA 1/1000
FG. 81 MAP. 147

ORIENTAMENTO



SCALA DI F. 200



SPAZIO RISERVATO PER LE ANNOTAZIONI D'UFFICIO

DATA 3-5-1985
PROT. N. 557 0-20-1973
FEDALIO BI MAP 147/145

Compilata dal DOTTORARCH. SALADINO
CALOGERO - SALADINO
Iscritto all'Albo degli ARCHIT. N. 435
della Provincia di CREMONA
DATA 9 MAG. 1988
Firma: IL DIRETTORE DEL SETTORE
EDILIZIA RESIDENZIALE PUBBLICA
(dati arch. Catastro Modugno)