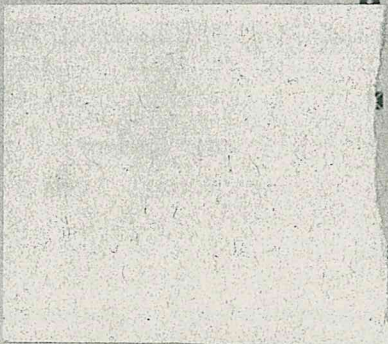

## INFORMAZIONI PERSONALI

**Silvia Maria Resemini**Via **[REDACTED]**Tel. **[REDACTED]**E-mail **[REDACTED]**Via **[REDACTED]** | Data di nascita **[REDACTED]** | Nazionalità italiana

## PROFESSIONALE

Da Settembre 2017 a Maggio 2018 **Educatrice**

Cooperativa di Bessimo, Progetto Gioco Sapiens

Attività di contrasto e prevenzione del gioco d'azzardo patologico; incontri con studenti della Scuola Secondaria di secondo grado e azioni rivolte alla popolazione in generale; mappatura dei punti di gioco.

Da Dicembre 2016 **Educatrice**

Drop in Cremona, Unità di Strada Crema, Spazio Tregua Crema, Cooperativa di Bessimo

Colloqui individuali, supporto nell'orientamento al lavoro, accompagnamento nella definizione del personale progetto professionale, analisi delle competenze, aiuto nel bilancio delle risorse personali professionali, accompagnamento nel contatto con le aziende e agenzie interinali presenti sul territorio. Sostegno invio e accompagnamento ai servizi presenti sul territorio, supporto nella gestione di problematiche legate alla quotidianità (debiti per utenze, bollette da pagare, visite mediche da prenotare ecc). Distribuzione materiale sanitario. Partecipazione ad equipe, incontri e microequipe con Servizi Sociali di riferimento.

Conduzione di gruppi con famigliari di persone tossicodipendenti.  
Area tossicodipendenza, servizio di riduzione del danno.

Da Marzo 2016 **Educatrice**

Progetto Ulisse, Associazione Gruppo Incontro, Cremona

Colloqui individuali e conduzione di gruppi finalizzati al supporto nella pianificazione del personale progetto di vita. Colloqui individuali, supporto nell'orientamento al lavoro, accompagnamento nella definizione del personale progetto professionale, analisi delle competenze, aiuto nel bilancio delle risorse personali professionali. Accompagnamento nel contatto con le aziende e agenzie interinali presenti sul territorio

Colloqui di supporto psicologico

Aiuto nella gestione dell'aspetto economico

Sostegno nella gestione della vita quotidiana dal punto di vista organizzativo

Colloqui con i famigliari

Partecipazione alle riunioni d'équipe e discussione dei casi

Partecipazione agli incontri con gli operatori dei Servizi Sociali e del Servizio Dipendenze

Area tossicodipendenza, reinserimento sociale per soggetti ex tossicodipendenti o in situazioni di profonda difficoltà e fragilità psicologica

Da Marzo 2016 a Maggio 2017 **Psicoterapeuta specializzanda**

Ausl Parma

Somministrazione ed elaborazione dei test specifici per pazienti con disturbo del comportamento alimentare e per la valutazione della personalità

Lettura e discussione dei resoconti diagnostici

Lettura e condivisione dei progetti di intervento

Partecipazione a riunioni d'equipe

Conduzione di colloqui terapeutici individuali e famigliari

Area DCA e adolescenza

Da Marzo 2016 a Dicembre 2016

**Educatrice**

Cooperativa Il Cerchio, Cremona

Collaborazione occasionale per servizio di ADM e incontri protetti.

Area Tutela Minori, supporto a genitori, bambini e adolescenti in condizione di fragilità.

Da Settembre 2013 a Febbraio  
2016

**Educatrice**

Casa Famiglia – Fondazione S.Omobono, Cremona

Organizzazione e supervisione delle attività quotidiane delle ospiti

Supporto alle utenti nelle diverse fasi di accudimento dei bambini (sia dal punto di vista pratico sia prettamente educativo)

Gestione degli aspetti economici delle ospiti

Partecipazione alle riunioni d'equipe e discussione dei casi

Cura dei rapporti con i Servizi Sociali territoriali cui le utenti sono assegnate

Area Tutela Minori, supporto alle madri e a donne in condizioni di difficoltà

Da Maggio 2012 a Maggio 2013

**Psicologa tirocinante**

Fondazione Istituto Carlo Vismara – Giovanni De Petri, San Bassano, Cremona

Osservazione dei pazienti, analisi e studio dei test psicologici di valutazione e assessment

Osservazione e discussione di casi clinici, partecipazione alle riunioni d'equipe

Partecipazione e supporto alle attività quotidiane degli ospiti

Partecipazione ad attività in progetto (ippoterapia)

Osservazione durante la somministrazione di test di valutazione psicologica ai pazienti: Mini Mental

State Examination (MMSE), Wechles Adult Intelligence Scale (WAIS), Milan Overall Dementia

Assessment (MODA)

Comunità psichiatrica

Da Novembre 2011 a Gennaio  
2012

### Tirocinante

Informagiovani, Comune di Cremona, Cremona

Osservazione e partecipazione a colloqui di orientamento scolastico e lavorativo.  
Osservazione e partecipazione a colloqui finalizzati alla ricerca e definizione delle competenze personali e professionali  
Osservazione e partecipazione alla stesura del profilo professionale.  
Attività di front e back office

Servizi di orientamento scolastico e lavorativo

Da Giugno 2009 a Settembre  
2009

### Educatrice tirocinante

Cooperativa Sociale "La Fenice", Vescovato, Cremona

Gestione delle attività educative

Asilo Nido

Da Ottobre 2006 a Maggio 2007

### Volontaria

Lega Italiana per la Lotta contro i Tumori (LILT), Parma

Creazione di un progetto finalizzato alla sensibilizzazione di studenti della Scuola Primaria rispetto al tema del fumo

Ente Pubblico su base associativa, opera sotto la vigilanza del ministero della Salute

Da Ottobre 2005 a Aprile 2006

### Tirocinante

Centro Diurno, Via Belgiardino Cremona

Osservazione delle procedure, dei pazienti e delle attività  
Collaborazione con équipe composta da psicologo ed educatrici

Centro Diurno per pazienti psichiatrici, struttura di riferimento: Azienda Ospedaliera di Cremona

## ISTRUZIONE E FORMAZIONE

- 
- Da Gennaio 2014 a Dicembre 2017
- Diploma di Specializzazione in Psicoterapia**
- Scuola di Specializzazione in Psicoterapia Sistemica Integrata, IDIPSI, Parma
- La Teoria Generale dei Sistemi e dei Sistemi Autopoietici, Teorie del Costruttivismo e del Costruzionismo Sociale, Teorie della Mente nei processi sociali e le Teorie dell'Attaccamento. Psicologia di Comunità, Sociologia e Antropologia culturale
- Gennaio 2014
- Abilitazione alla professione di Psicologo**
- Università degli Studi di Parma
- Esame di Stato
- Da Ottobre 2009 a Marzo 2012
- Laurea Magistrale in Psicologia Clinica**
- Università degli studi di Parma, Facoltà di Psicologia, Parma
- Psicologia Sociale, Psicologia Clinica, Psicologia Dinamica, Psicopatologia del Linguaggio
- Da Ottobre 2006 a Ottobre 2009
- Laurea Triennale in Scienze del Comportamento e delle Relazioni Interpersonali e Sociali**
- Università degli studi di Parma, Facoltà di Psicologia, Parma
- Psicologia Generale, Neuroscienze, Psicologia dello Sviluppo, Psicopatologia dello Sviluppo, Teorie e Tecniche dei Test
- Da Settembre 2001 a Giugno 2006
- Diploma di Scuola Secondaria Superiore**
- Liceo Socio Psico Pedagogico, Sofonisba Anguissola, Cremona
- Espressione italiana, Psicologia, Pedagogia, Sociologia, Matematica, Scienze Naturali, Latino, Diritto

COMPETENZE PERSONALI

Lingua madre Italiano

Altre lingue	COMPRESIONE		PARLATO		PRODUZIONE SCRITTA
	Ascolto	Lettura	Interazione	Produzione orale	
Inglese	Sufficiente	Buono	Sufficiente	Sufficiente	Sufficiente
Sostituire con il nome del certificato di lingua acquisito. Inserire il livello, se conosciuto					
Francese	Sufficiente	Sufficiente	Sufficiente	Sufficiente	Sufficiente

Competenza digitale Buone capacità nell'utilizzo del computer (Microsoft Office Word, Excel, Power Point)

Patente di guida B, automunita

Dati personali Autorizzo il trattamento dei miei dati personali ai sensi del Decreto Legislativo 30 giugno 2003, n. 196 "Codice in materia di protezione dei dati personali".