

MOD. AN (CEU)

LIRE 400

MINISTERO DELLE FINANZE
DIREZIONE GENERALE DEL CATASTO E DEI S.T.T.E.E.
CATASTO EDILIZIO URBANO (RD 13-4-1939, n. 652)



Planimetria di u.t.u. in Comune di CREMONA, via CAMBONINO

CV

ESTRATTO DI MAPPA DEL
COMUNE DI CREMONA
SCALA 1/2000 FG. 22 Mapp.40

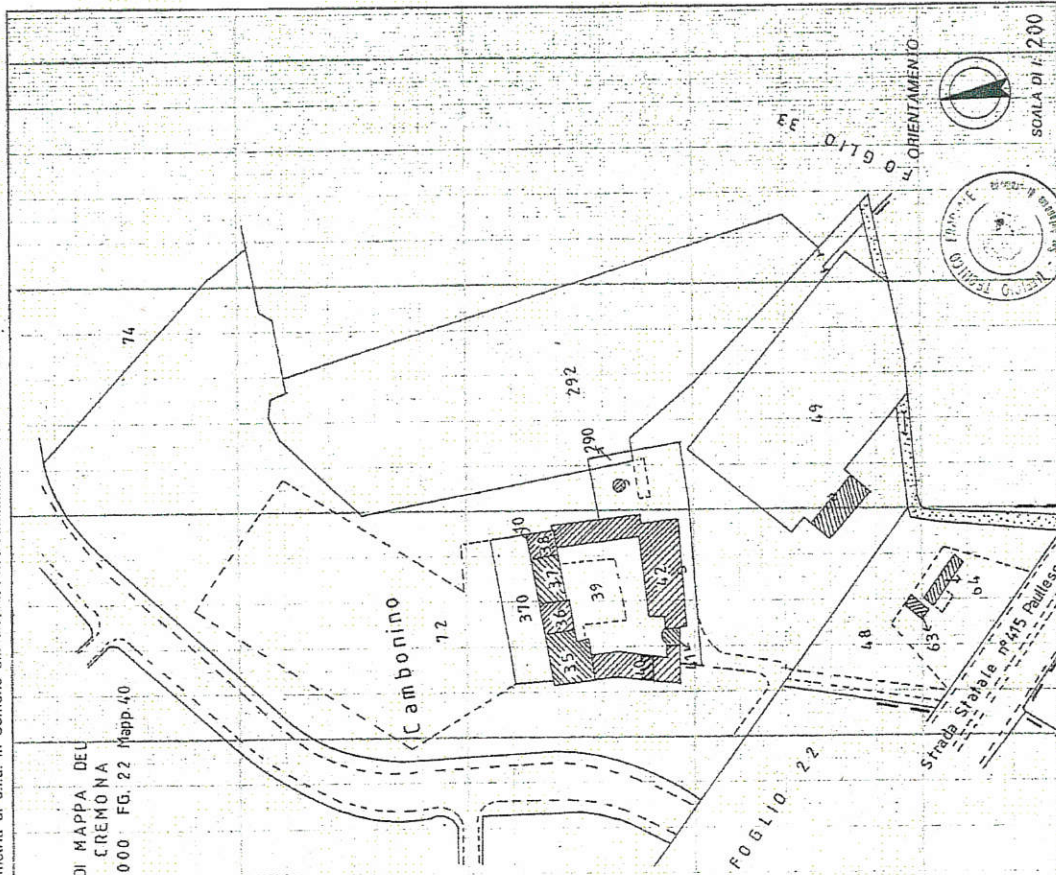

SCALA DI 1:200
SERVIZIO ALL'UFFICIO
MOT. 2434 P. 1888
27 SET. 1988

Completata dal DOTT. ARCH.
CALOGERO, SALA DINO.
Iscritta all'Albo degli ARCHITETTI
della provincia di CREMONA, n. 148/1987
data 23-9-1988 Firma stampata (vedi nota)

Dichiarazione di N.C.
Denuncia di variazione
Identificativi catastali
F. 22
n. 40 sub E

ALLEGATO B)

ASSOCIAZIONE CULTURALE DELLA
CUCINA CREMONESE MQ. 90,15

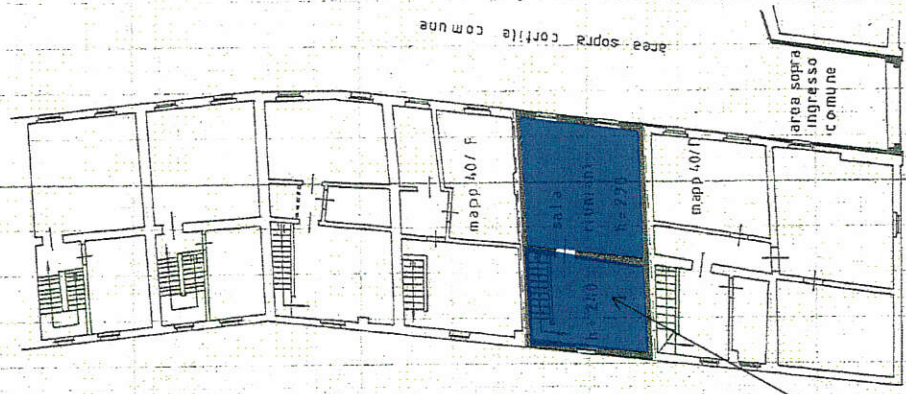

PIANO PRIMO

LOCALI IN CONCESSIONE 80 MQ CA
FG.22 MAPP.40 SUB 7

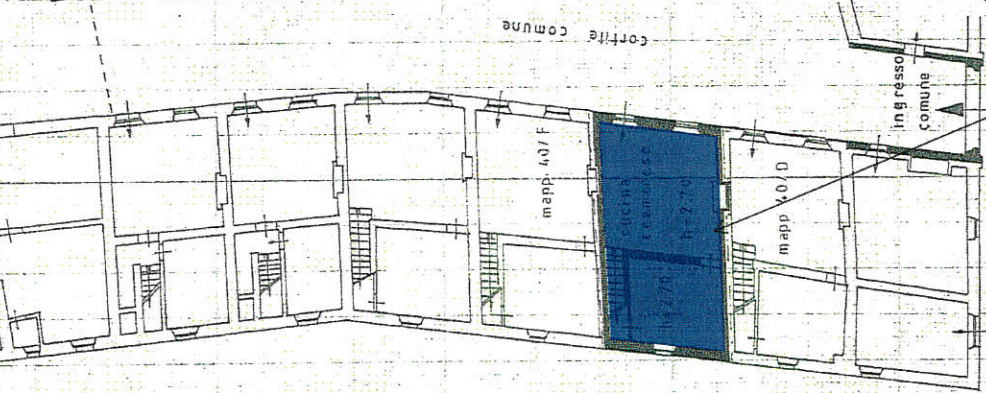

PIANO TERRA