

MINISTERO DELLE ATTIVITÀ  
 DIREZIONE GENERALE DEL CATASTO E DEI SERVIZI TECNICI ENERGIATI  
**NUOVO CATASTO EDILIZIO URBANO**

Lire 30

UL. SPINOTTO-LAVORO DI ARUFFA (NO), N. 401

Planimetria dell'immobile situato nel Comune di **CREMONA**

Ditta **A.A.C.P. CREMONA**

Via **ALLENDE, 3**

Allegata alla dichiarazione presentata all'Ufficio Tecnico Esenziale di **CREMONA**

PIANO TERZA

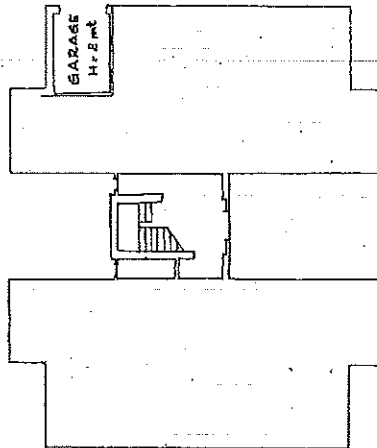

COROPERTIA 1:2000

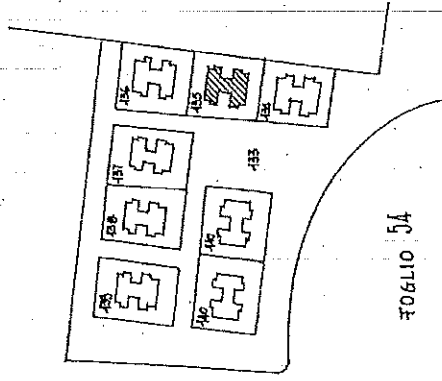

ORIENTAMENTO



SCALA DI F. 200

SPAZIO RISERVATO PER LE ANNOTAZIONI D'UFFICIO



DATA 2-7-74  
 PROT. N° 3.313/74

Completata dal geometra Arnaldo Scudato  
 Inscritto all'Albo dei geometri della Provincia di Cremona, 267  
 DATA 12-7-1974  
 Firma Arnaldo Scudato