



DIREZIONE GENERALE DEL CATASTO E DEI SERVIZI TECNICI ERARIALI

NUOVO CATASTO EDILIZIO URBANO

Lire
20

(R. DECRETO-LEGGE 13 APRILE 1959, N. 652)

Planimetria dell'immobile situato nel Comune di CREMONA Via CAPPELLANA

Dina DEMANIO PATRIMONIALE DELLO STATO

Allegata alla dichiarazione presentata all'Ufficio Tecnico Erariale di CREMONA

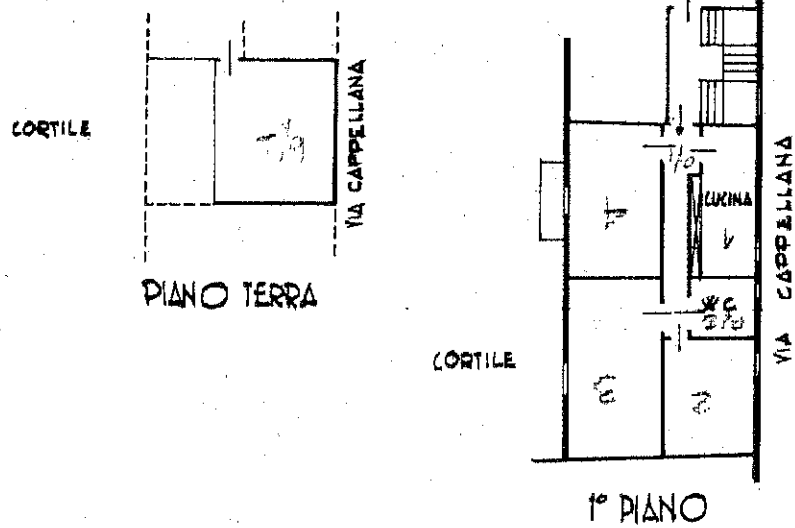

ORIENTAMENTO



SCALA DI 1:200

SPAZIO RISERVATO PER LE ANNOTAZIONI D'UFFICIO

Compilata dal _____
(Titolo, nome e cognome del tecnico)

Iscritto all'Albo de _____
della Provincia di _____

DATA _____

Firma: _____

DATA 7 MAG 1963

PROT. N°



Cm. C5AA Mapp. 00765
Fg. 0086 Sub. 0009