



# NUOVO CATASTO EDILIZIO URBANO

(R. DECRETO-LEGGI 13 APRILE 1949, N. 652)

Planimetria dell'immobile situato nel Comune di CREMONA Via TOFANE

Ditta DE MANIO PATRIMONIALE DELLO STATO

Allegata alla dichiarazione presentata all'Ufficio Tecnico Erariale di CREMONA

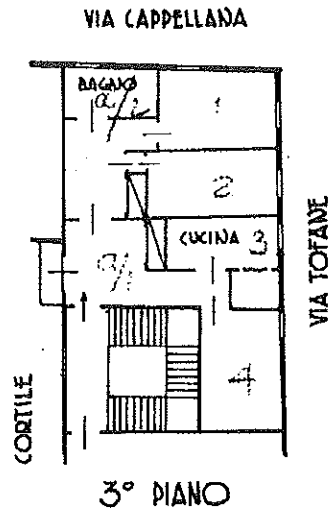

ORIENTAMENTO



SCALA DI 1:200

SPAZIO RISERVATO PER LE ANNOTAZIONI D'UFFICIO

DATA 7 MAG. 1963  
PROT. N°



Cm: C5AA Mapp: 00765  
Fg: 0086 Sub: 0008

Compilata dal \_\_\_\_\_  
(Titolo, nome e cognome del tecnico)

Iscritto all'Albo de \_\_\_\_\_  
della Provincia di \_\_\_\_\_

DATA \_\_\_\_\_

Firma: \_\_\_\_\_