

**DIREZIONE GENERALE DEL CATASTO E DEI SERVIZI TECNICI ENAPALI**  
**NUOVO CATASTO EDILIZIO URBANO**

IN DIREZIONE GENERALE DEL CATASTO

Plantimetrie dell'immobile situato nel Comune di CREMONA Via M. NAFFI  
 Misure ISTITUTO AUTONOMO PER LE CASE POPOLARI  
 Allegata alla dichiarazione presentata all'Ufficio Tecnico Provinciale di CREMONA

**PIANO INTERRATO**

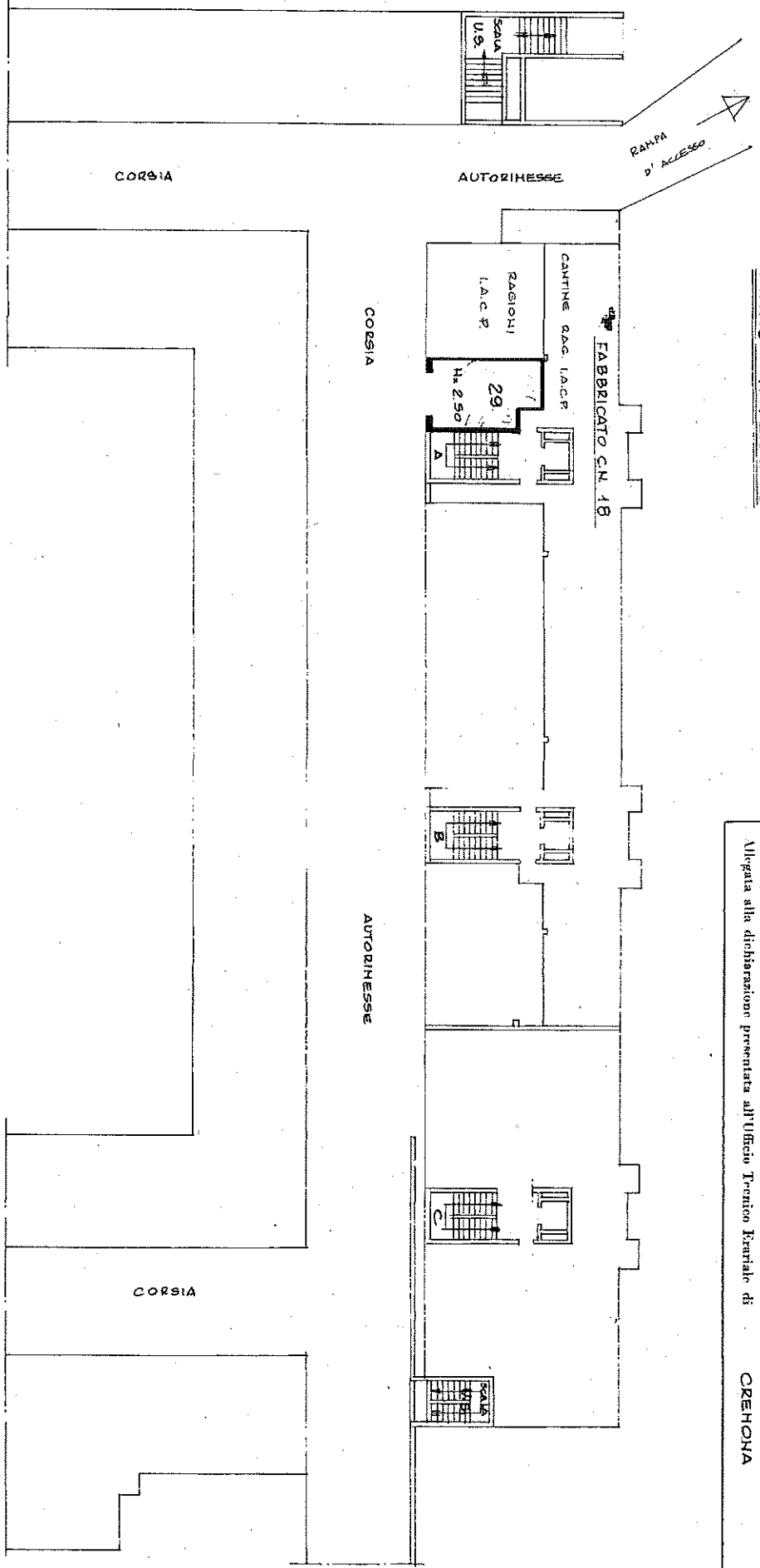

FOGLIO 53  
 MAPPALE 636-22  
 SCALA 1: 2000

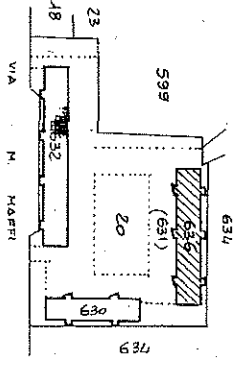

AUTORINESSE INT 29 = MAPPALE 636 SOB. 43

SPAZIO RISERVATO PER LE ANNOTAZIONI D'UFFICIO

MATTA PROT. N° 2002/85

AUTORINESSE ABBINATA  
 ALL'ALLOGGIO INTERNO 10  
 MAPPALE 636 - SOB. 12  
 SCRITTA



ORIENTAMENTO  
 SCALA DI 1: 200

(Completata dal GEOM. ANTONIO LATTAZI)

Incaricato all'Albo del TECNICO INCARICATO  
 della Provincia di ...  
 DATA 11-9-1984  
 Firma: