

All. D)

**LINEE DI INDIRIZZO PER LE RICOGNIZIONI E I PIANI DI  
RAZIONALIZZAZIONE DEGLI ORGANISMI PARTECIPATI  
DAGLI ENTI TERRITORIALI  
(ART. 20 D.LGS. N. 175/2016)**

## **INDICE**

- 01.        SCHEDA ANAGRAFICA**
- 02.        RICOGNIZIONE DELLE SOCIETÀ PARTECIPATE**
  - 02.01. Ricognizione delle società a partecipazione diretta
  - 02.02. Ricognizione delle società a partecipazione indiretta
  - 02.03. Grafico delle relazioni tra partecipazioni
- 03.        REQUISITI TESTO UNICO DELLE SOCIETÀ A PARTECIPAZIONE PUBBLICA (T.U.S.P.)**
  - 03.01. Finalità perseguite e attività ammesse (articoli 4 e 26)
  - 03.02. Condizioni art. 20 co. 2
- 04.        MANTENIMENTO SENZA INTERVENTI DI RAZIONALIZZAZIONE**
- 05.        AZIONI DI RAZIONALIZZAZIONE**
  - 05.01. Contenimento costi
  - 05.02. Cessione/Alienazione quote
  - 05.03. Liquidazione
  - 05.04. Fusione/Incorporazione
  - 05.05. Riepilogo
- 06.        ELENCO MOTIVAZIONI**

**LINEE GUIDA PER LE RICOGNIZIONI E I PIANI DI RAZIONALIZZAZIONE  
DEGLI ORGANISMI PARTECIPATI DAGLI ENTI TERRITORIALI  
(ART. 20 D.LGS. N. 175/2016)**

**01. SCHEDA ANAGRAFICA**

Tipologia Ente: Comune

Denominazione Ente: LOMBARDIA

Codice fiscale dell'Ente: 297960197

L'ente ha effettuato la revisione straordinaria ai sensi dell'art. 24, d.lgs. n. 175/2016  SI

Dati del referente/responsabile per la compilazione del piano

SECRETARIO GENERALE

Nome:

GABRIELLA

Cognome:

DI GIROLA MO

Recapiti:

Indirizzo:

PIAZZA DEL COMUNE, 8

Telefono:

0372/407060

Fax:

0372/407267

Posta elettronica:

[protocollo@comunedicremona.legalmail.it](mailto:protocollo@comunedicremona.legalmail.it)

## 02. RICOGNIZIONE DELLE SOCIETÀ PARTECIPATE

Se l'ente partecipa al capitale di una società sia direttamente sia indirettamente, compilare sia la scheda 02.01. sia la scheda 02.02.

### 02.01. Riconoscimento delle società a partecipazione diretta

Progressivo A	Codice fiscale società B	Denominazione società C	Anno di costituzione D	Stato E	Anno di inizio della procedura F	% Quota di partecipazione G	Attività svolta H	Partecipazione di controllo I	Società in house J	Quotata (ai sensi del d.lgs. n. 175/2016) K	Holding pura L
Dir_1	00110040193	A.E.M. CREMONA S.P.A.	1994	Attiva		100,00	Proprietaria di reti, impianti, dotazioni patrimoniali; detiene partecipazioni societarie, gestisce servizi pubblici locali e attività strumentali	SI	SI	NO	NO
Dir_2	00110360195	AZIENDA FARMACEUTICA MUNICIPALE DI CREMONA S.P.A.	1994	Attiva		21,94	Gestione di farmacie, distribuzione intermedia a farmacie pubbliche e private, commercio di farmaci, cosmetici e non, di prodotti veterinari e l'erogazione di ogni altro servizio ed il commercio al dettaglio ed all'ingrosso di ogni altro bene che possa essere commerciato nell'ambito delle farmacie e dei esercizi di prodotti sanitari; importazione e esportazione di prodotti galenici delle farmacie, la gestione di ambulatori medici, di case di cura, di centri di ortodonzia e igiene orale, effettuazione di test diagnostici e predisposizioni e realizzazione i programmi di informazione sanitaria.	NO	NO	NO	NO
Dir_3	02622940233	BANCA POPOLARE ETICA SOCIETA' COOPERATIVA PER AZIONI	1995	Attiva		0,013	Raccolta del risparmio ed esercizio del credito con l'intento precipuo di perseguire le finalità di cui all'art. 5 del d.lgs. 385/93. Essa può compiere tutte le operazioni ed i servizi bancari e finanziari consentiti dalla legge.	NO	NO	NO	NO
Dir_4	00778440198	CONSORZIO FORESTALE PADANO SOCIETA' AGRICOLA COOPERATIVA CONSORTILE	1983	Attiva		0,17	Svolgimento della produzione agro - forestale e gestione delle risorse ambientali. Opera con attività di supporto alle funzioni svolte dai soci attraverso la gestione integrata e programmata di funzioni comuni di tutela, ricerca, sviluppo delle risorse ambientali tra le quali la realizzazione e manutenzione di parchi e giardini.	NO	NO	NO	NO
Dir_5	00158700195	CREMONAFIERE S.P.A.	1997	Attiva		15,00	Organizzazione di manifestazioni fieristiche, mostre, conferenze, congressi, tavole rotonde ed eventi accessori e collaterali e fornitura di servizi inerenti alle suddette attività; gestione di quartieri fieristici in proprietà e di terzi, pubblicazione di cataloghi, periodici, comunicati e stampati.	NO	NO	NO	NO
Dir_6	00111860193	PADANIA ACQUE S.P.A.	1995	Attiva		4,65	Servizio idrico integrato come definito dal d.lgs 152/2006 e successive modifiche, costituito dalla gestione di servizi pubblici locali di distribuzione dell'acqua potabile, di fognature e di depurazione delle acque reflue civili e industriali; studio, progettazione, costruzione e direzione opere e lavori di reti ed impianti idrici di potabilizzazione e trattamento acque, di depurazione e impianti fognari; gestione tecnica, manutenzione, conduzione e gestione delle infrastrutture, delle reti e degli impianti; progettazione, realizzazione e gestione dei cavi e dei coli cittadini; attività di analisi di laboratorio applicata alle acque; servizi immobiliari ed informatici; commercio dei materiali, dei beni, delle attrezzature e dei servizi inerenti alle attività appartenenti al settore idrico ecc.	SI	SI	NO	NO
Dir_7	01087440192	REI - REINDUSTRIA INNOVAZIONE SOCIETA' CONSORTILE A RESPONSABILITA' LIMITATA	1995	Attiva		5,45	Sviluppo sostenibile dell'attività economico-produttiva nella provincia di Cremona, con particolare riferimento ai criteri dell'innovazione. Opera per accrescere nel territorio cremonese le attività produttive, di ricerca e di innovazione, di sviluppo socio economico e di formazione; incentivare la nascita di nuove attività imprenditoriali; promozione del terziario e dei settori produttivi ecc...	NO	NO	NO	NO
Dir_8	00114590193	SOCIETA' PER AZIONI AUTOSTRADALE CENTRO PADANE	1960	Attiva		4,07	Promozione, progettazione, costruzione e gestione in Italia ed all'estero di autostrade o tratte autostradali. Svolge tutte le attività analoghe, quali opere pubbliche o di pubblica utilità strumentali e/o ausiliarie del servizio autostradale.	NO	NO	NO	NO

Le società a partecipazione diretta (quotate e non quotate) sono sempre oggetto di ricognizione, anche se non controllate dall'ente.

Colonna B: Inserire codice di 11 cifre per le società aventi sede in Italia; codice di 11 cifre seguito da "E" per le società aventi sede all'estero.

Colonna C: Inserire la ragione sociale comprensiva della forma giuridica.

Colonna F: Selezionare l'anno dal menù a tendina solo se nel campo "stato" è stata selezionata una delle seguenti opzioni: "cessata"; "sospesa"; "Sono in corso procedure concorsuali"; "Sono in corso procedure di liquidazione volontaria o scioglimento".

Colonna G: Inserire valori comprensivi di decimali.

Colonna H: Inserire una descrizione sintetica della/e attività effettivamente svolta/e.

Colonna I: Indicare se la partecipazione detenuta dall'amministrazione è di controllo ai sensi dell'art. 2359 c.c.

Colonna J: Indicare "SI" se l'Amministrazione esercita il controllo analogo o più Amministrazioni esercitano il controllo analogo congiunto.

Colonna K: Indicare "SI" se la società emette azioni quotate in mercati regolamentati; se ha emesso strumenti finanziari quotati in mercati regolamentati; se sia partecipata da società quotate o che hanno emesso strumenti finanziari quotati.

Colonna L: Indicare "SI" se la società ha come oggetto sociale esclusivo la gestione delle partecipazioni societarie per conto dell'Amministrazione.

**02. RICOGNIZIONE DELLE SOCIETÀ PARTECIPATE**

02.02. Ricognizione delle società a partecipazione indiretta

Progressivo	Codice fiscale società	Denominazione società	Anno di costituzione	Stato	Anno di inizio della procedura	Denominazione società/organismo tramite	% Quota di partecipazione società/organismo tramite	% Quota di partecipazione indiretta Amministrazione	Attività svolta	Partecipazione di controllo	Società in house	Quotata (ai sensi del d.lgs. n. 175/2016)
A	B	C	D	E	F	G	H	I	J	K	L	M
Ind_1	01426200190	STRADIVARIA S.P.A.	2007	Attiva		SOCIETA' PER AZIONI AUTOSTRDE CENTRO PADANE	59,20	2,41	Progettazione, realizzazione e gestione del collegamento autostradale tra le città di Cremona e Mantova, delle sue varianti e di altre autostrade, o tratti di esse contigue, complementari o comunque tra loro connesse.	SI	NO	NO
Ind_2	03225580236	CONFEDERAZIONE AUTOSTRADALE S.P.A.	2002	Attiva		SOCIETA' PER AZIONI AUTOSTRDE CENTRO PADANE	16,70	0,68	La società ha per oggetto sociale la promozione, la progettazione, la realizzazione e la gestione di infrastrutture di qualsiasi tipologia. La società può inoltre promuovere, agevolare o coordinare i processi di ottimizzazione delle singole fasi dell'esercizio autostradale.	NO	NO	NO
Ind_3	02677720167	AUTOSTRADALE LOMBARDE S.P.A.	1999	Attiva		SOCIETA' PER AZIONI AUTOSTRDE CENTRO PADANE	5,40	0,22	La società ha per oggetto la promozione, la progettazione, la costruzione e la gestione di autostrade o strade assentite in concessione a norma di legge, nonché di altre infrastrutture di comunicazione, di trasporto e di telecomunicazione, anche attraverso la partecipazione in altre società aventi scopo analogo, affine o connesso al proprio. La società può inoltre assumere incarichi di progettazione per conto terzi.	NO	NO	NO
Ind_4	02508160989	SOCIETA' DI PROGETTO BREBEMI S.P.A.	2004	Attiva		SOCIETA' PER AZIONI AUTOSTRDE CENTRO PADANE	1,10	0,04	La società ha per oggetto sociale la progettazione, la realizzazione e la gestione del collegamento autostradale tra le città di Brescia e di Milano assentito in concessione.	NO	NO	NO
Ind_5	01426200190	STRADIVARIA S.P.A.	2007	Attiva		A.E.M. CREMONA S.P.A.	1,00	1,00	Progettazione, realizzazione e gestione del collegamento autostradale tra le città di Cremona e Mantova, delle sue varianti e di altre autostrade, o tratti di esse contigue, complementari o comunque tra loro connesse.	NO	NO	NO
Ind_6	00114590193	SOCIETA' PER AZIONI AUTOSTRADALE CENTRO PADANE	1960	Attiva		A.E.M. CREMONA S.P.A.	3,47	3,47	Promozione, progettazione, costruzione e gestione in Italia ed all'estero di autostrade o tratte autostradali. Svolge tutte le attività analoghe, quali opere pubbliche o di pubblica utilità strumentali e/o ausiliarie del servizio autostradale.	NO	NO	NO
Ind_7	03225580236	CONFEDERAZIONE AUTOSTRADALE S.P.A.	2002	Attiva		A.E.M. CREMONA S.P.A.	0,58	0,58	La società ha per oggetto sociale la promozione, la progettazione, la realizzazione e la gestione di infrastrutture di qualsiasi tipologia. La società può inoltre promuovere, agevolare o coordinare i processi di ottimizzazione delle singole fasi dell'esercizio autostradale.	NO	NO	NO
Ind_8	02677720167	AUTOSTRADALE LOMBARDE S.P.A.	1999	Attiva		A.E.M. CREMONA S.P.A.	0,19	0,19	La società ha per oggetto la promozione, la progettazione, la costruzione e la gestione di autostrade o strade assentite in concessione a norma di legge, nonché di altre infrastrutture di comunicazione, anche attraverso la partecipazione in altre società aventi scopo analogo, affine o connesso al proprio. La società può inoltre assumere incarichi di progettazione per conto terzi.	NO	NO	NO
Ind_9	02508160989	SOCIETA' DI PROGETTO BREBEMI S.P.A.	2004	Attiva		A.E.M. CREMONA S.P.A.	0,04	0,04	La società ha per oggetto sociale la progettazione, la realizzazione e la gestione del collegamento autostradale tra le città di Brescia e di Milano assentito in concessione.	NO	NO	NO
Ind_10	01389070192	LINEA GROUP HOLDING S.P.A.	2006	Attiva		A.E.M. CREMONA S.P.A.	15,15	15,15	Gestione integrata delle risorse idriche; gestione integrata delle risorse energetiche (produzione, trasporto, trasformazione, distribuzione, acquisto e vendita energia elettrica, produzione, trasporto, manipolazione, distribuzione, acquisto, vendita, dispacciamento e stoccaggio del gas, produzione trasporto e vendita di calore per uso industriale e domestico, produzione, trasporto e vendita di calore per uso industriale e domestico, installazione e conduzione degli impianti termici degli edifici, controllo sugli impianti termici, realizzazione e gestione di impianti di co-generazione energia e calore, realizzazione e gestione di centrali termiche e impianti di condizionamento); gestione dei servizi ambientali (quali raccolta, trasporto, intermediazione e commercializzazione dei rifiuti urbani e speciali pericolosi e non pericolosi), costruzione e gestione anche per conto terzi di impianti per il recupero, riciclaggio, trattamento e smaltimento rifiuti, bonifica delle aree da sostanze contaminanti.	NO	NO	NO
Ind_11	02622940233	BANCA POPOLARE ETICA SOCIETA' COOPERATIVA PER AZIONI	1995	Attiva		A.E.M. CREMONA S.P.A.			Raccolta del risparmio ed esercizio del credito con l'intento precipuo di perseguire le finalità di cui all'art. 5 del d.lgs. 385/93. Essa può compiere tutte le operazioni ed i servizi bancari e finanziari consentiti dalla legge.	NO	NO	NO
Ind_12	00158700195	CREMONAFIERE S.P.A.	1997	Attiva		REI - REINDUSTRIA INNOVAZIONE SOCIETA' CONSORTILE A RESPONSABILITA' LIMITATA	0,72	0,11	Organizzazione di manifestazioni fieristiche, mostre, conferenze, congressi, tavole rotonde ed eventi accessori e collaterali e fornitura di servizi inerenti alle suddette attività; gestione di quartieri fieristici in proprietà e di terzi, pubblicazione di cataloghi, periodici, comunicati e stampati.	NO	NO	NO
Ind_13	02505240206	GAL TERRE DEL PO S.C.A.R.L.	2016	Attiva		PADANIA ACQUE S.P.A.	2,11	0,10	La società, senza fini di lucro, ha lo scopo di gestire il piano di sviluppo locale approvato dalla Regione Lombardia per il periodo 2014-2020.	NO	NO	NO
Ind_14	01651340190	GAL OGLIO PO S.C.A.R.L.	2016	Attiva		PADANIA ACQUE S.P.A.	1,27	0,06	La società, senza fini di lucro, ha lo scopo di gestire il Piano di Sviluppo Locale approvato dalla Regione Lombardia nelle aree Leader, nonché di promuovere l'avvio di nuove iniziative economiche e di favorire la valorizzazione delle risorse umane e materiali del territorio stimolando la collaborazione tra Enti Locali e imprenditorialità privata.	NO	NO	NO

Le società a partecipazione indiretta (quotate e non quotate) sono oggetto di ricognizione solo se detenute dall'ente per il tramite di una società/organismo sottoposto a controllo da parte dello stesso.

Colonna B: Inserire codice di 11 cifre per le società aventi sede in Italia; codice di 11 cifre seguito da "E" per le società aventi sede all'estero.

Colonna C: Inserire la ragione sociale comprensiva della forma giuridica.

Colonna F: Selezionare l'anno dal menù a tendina solo se nel campo "stato" è stata selezionata una delle seguenti opzioni: "cessata"; "sospesa"; "Sono in corso procedure concorsuali"; "Sono in corso procedure di liquidazione volontaria o scioglimento".

Colonna G: Inserire la denominazione delle società/organismi (1 o +) attraverso le quali l'ente partecipa alle medesime. Per le indirette di livello successivo, inserire la denominazione delle società/organismi partecipanti (1 o +) del livello immediatamente precedente.

Colonna H: indicare separatamente ciascuna quota di partecipazione (comprensiva di decimali) qualora la partecipazione sia detenuta attraverso 2 o + società/organismi tramite.

Colonna I: indicare una unica quota di partecipazione (comprensiva di decimali) determinata in proporzione alla quote di partecipazione dei livelli precedenti.

Colonna J: Inserire una descrizione sintetica della/e attività effettivamente svolta/e.

Colonna K: Indicare se la partecipazione detenuta dall'amministrazione è di controllo ai sensi dell'art. 2359 c.c.

Colonna L: Indicare "SI" se l'Amministrazione esercita il controllo analogo o più Amministrazioni esercitano il controllo analogo congiunto.

Colonna M: Indicare "SI" se la società emette azioni quotata in mercati regolamentati; se ha emesso strumenti finanziari quotati in mercati regolamentati; se sia partecipata da società quotata o che hanno emesso strumenti finanziari quotati.

## 02. RICOGNIZIONE DELLE SOCIETÀ PARTECIPATE

02.03. Grafico delle relazioni tra partecipazioni

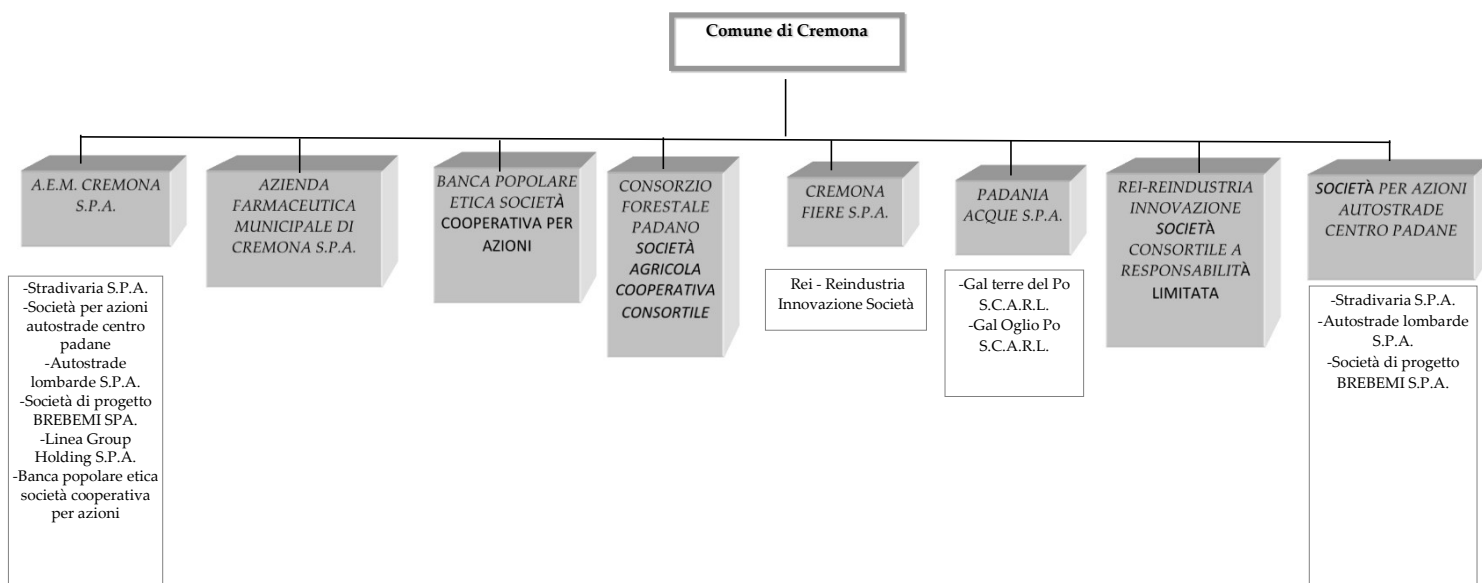

**03. REQUISITI TESTO UNICO DELLE SOCIETÀ A PARTECIPAZIONE PUBBLICA**

03.01. Finalità perseguite e attività ammesse (articoli 1, 4 e 26)

*Compilare una scheda per ciascuna società***Progressivo società partecipata:**  **(a)****Denominazione società partecipata:**  **(b)****Tipo partecipazione:**  **(c)****Attività svolta:**  **(d)****Indicare se la società:**

- È a partecipazione pubblica di diritto singolare (art. 1 co. 4)
- Rientra nell'Allegato "A" del d.lgs. n. 175/2016 (art. 26, co. 2)
- Ha come oggetto esclusivo la gestione di fondi europei per conto dello Stato o delle Regioni, ovvero la realizzazione di progetti di ricerca finanziati dalle istituzioni dell'Unione Europea (art. 26, co. 2)
- È stata esclusa, con deliberazione adottata ai sensi dell'art. 4 co. 9, secondo periodo, dall'applicazione totale o parziale delle disposizioni del medesimo articolo (**solo per le società partecipate dalle Regioni/Prov. Aut.**)
- È destinataria dei provvedimenti di cui al d.lgs. n. 159/2011 (art. 26, co. 12-bis)
- È autorizzata alla gestione delle case da gioco, ai sensi della legislazione vigente (art. 26, co. 12-sexies)
- Qualora non sia stata selezionata alcuna delle opzioni indicate ai punti precedenti, indicare se la società:**
- È costituita in attuazione dell'art. 34 del regolamento CE n. 13/2013 - Gruppi d'Azione Locale (art. 4, co. 6)
- Ha per oggetto sociale prevalente la gestione di spazi fieristici e l'organizzazione di eventi fieristici (art. 4, co. 7)
- Ha per oggetto sociale prevalente la realizzazione e la gestione di impianti di trasporto a fune per la mobilità turistico-sportiva in aree montane (art. 4, co. 7)
- Ha per oggetto sociale prevalente la produzione di energia da fonti rinnovabili (art. 4, co. 7)
- Ha caratteristiche di spin off o di start up universitario, o analoghe a quelle degli enti di ricerca, ovvero gestisce aziende agricole con funzioni didattiche (art. 4, co. 8)
- Produce un servizio di interesse generale a rete (di cui all'art. 3-bis del d.l. 138/2011) fuori dall'ambito territoriale di riferimento, con affidamento dei servizi, in corso e nuovi, tramite procedure ad evidenza pubblica (art. 4, co. 9-bis)
- Produce beni e servizi strettamente necessari per il perseguimento delle finalità istituzionali dell'ente (art. 4, co. 1)
- Produce un servizio di interesse generale (art. 4, co. 2, lett. a)
- Progetta e realizza un'opera pubblica sulla base di un accordo di programma fra amministrazioni pubbliche (art. 4, co. 2, lett. b)
- Realizza e gestisce un'opera pubblica ovvero organizza e gestisce un servizio di interesse generale attraverso un contratto di partenariato pubblico/privato (art. 4, co. 2, lett. c)
- Produce beni o servizi strumentali all'ente o agli enti pubblici partecipanti o alla svolgimento delle loro funzioni (art. 4, co. 2, lett. d)
- Svolge servizi di committenza (art. 4, co. 2, lett. e)
- Valorizza il patrimonio immobiliare dell'amministrazione partecipante (art. 4, co. 3)

Indicare le motivazioni della riconducibilità o meno ai vincoli di scopo di cui al co. 1 o ad una delle attività di cui ai commi 2 e 3, anche con riferimento alle società che svolgono le attività di cui ai commi 6, 7, 8:

Aem Cremona svolge gestioni consentite dall'art. 4, comma 2 del D.lgs 175/2016: oltre alla gestione della sosta a raso e in struttura, del perfezionamento attraverso fusione per incorporazione con Servizi per Cremona e Cremona Parcheggi di servizi pubblici locali e attività strumentali (manutenzioni stradali, varchi elettronici, gestione neve e antighiaccio), del polo della cremazione e della gestione del verde nonché degli altri servizi rientranti nell'oggetto sociale.

**(a):** Inserire uno dei progressivi già indicati nelle schede di ricognizione (02.01; 02.02).**(b):** Inserire la ragione sociale come indicata nelle schede di ricognizione (02.01; 02.02).**(c):** Indicare il tipo di partecipazione distinguendo i casi in cui la società sia partecipata direttamente, indirettamente (tramite altra società/organismo), ovvero in parte direttamente e in parte indirettamente.**(d):** Inserire l'attività come indicata nelle schede di ricognizione (02.01; 02.02).

### 03. REQUISITI TESTO UNICO DELLE SOCIETÀ A PARTECIPAZIONE PUBBLICA

03.02. Condizioni art. 20, co. 2

Compilare una scheda per ciascuna società

Progressivo società partecipata:  (a)

Denominazione società partecipata:  (b)

Tipo partecipazione:  (c)

Attività svolta:  (d)

Indicare i seguenti dati con riferimento all'esercizio 2020:

Numero medio dipendenti (e)	37,00
Numero amministratori	3
di cui nominati dall'Ente	3
Numero componenti organo di controllo	3
di cui nominati dall'Ente	3

Importi in euro

RISULTATO D'ESERCIZIO (g)	
2020	2.025.773,00
2019	1.764.129,00
2018	2.053.751,00
2017	1.821.771,00
2016	136.861,00

Importi in euro

Costo del personale (f)	1.796.403,00
Compensi amministratori	10.399,24
Compensi componenti organo di controllo	41.600,00

Importi in euro

2020	7.177.773,00
2019	7.098.045,00
2018	8.344.454,00
<b>FATTURATO MEDIO</b>	<b>7.540.090,67</b>

Sussistenza delle condizioni di cui all'art. 20, co. 2:

- La partecipazione societaria non rientra in alcuna delle categorie di cui all'art. 4 (art. 20, co. 2, lett. a)
- Società priva di dipendenti o con numero di amministratori superiore a quello dei dipendenti (art. 20, co. 2, lett. b)
- Svolgimento di attività analoghe o simili a quelle svolte da altre società partecipate o da enti pubblici strumentali (art. 20, co. 2, lett. c)

Indicare quali società/enti strumentali:

- Fatturato medio non superiore a 1.000.000 euro nel triennio precedente (art. 20, co. 2, lett. d e art. 26, co. 12-quinquies)
- Perdite in 4 dei 5 esercizi precedenti (per società che non gestiscono un servizio di interesse generale) (art. 20, co. 2, lett. e)
- Necessità di contenimento dei costi di funzionamento (art. 20, co. 2, lett. f)
- Necessità di aggregazione con altre società aventi ad oggetto le attività consentite all'art. 4 (art. 20, co. 2, lett. g)

Indicare le motivazioni della sussistenza o meno delle condizioni di cui ai punti precedenti:

Mantenimento della partecipazione con affidamento della gestione diretta di servizi pubblici locali e attività strumentali, come in atti. Rispettata la sussistenza delle condizioni di cui all'art. 20 c. 2

Azioni da intraprendere:

Mantenimento senza interventi di razionalizzazione

(a): Inserire uno dei progressivi già indicati nelle schede di ricognizione (02.01; 02.02).

(b): Inserire la ragione sociale come indicata nelle schede di ricognizione (02.01; 02.02).

(c): Indicare il tipo di partecipazione distinguendo i casi in cui la società sia partecipata direttamente, indirettamente (tramite altra società/organismo), ovvero in parte direttamente e in parte indirettamente.

(d): Inserire l'attività svolta come indicata nelle schede di ricognizione (02.01; 02.02).

(e): Inserire il numero medio di dipendenti come da nota integrativa al bilancio.

(f): Inserire la voce B9 del Conto economico.

(g): Inserire il risultato d'esercizio al netto delle imposte.

**03. REQUISITI TESTO UNICO DELLE SOCIETÀ A PARTECIPAZIONE PUBBLICA**

03.01. Finalità perseguite e attività ammesse (articoli 1, 4 e 26)

Compilare una scheda per ciascuna società

Progressivo società partecipata:  (a)Denominazione società partecipata:  (b)Tipo partecipazione:  (c)Attività svolta:  (d)**Indicare se la società:**

- È a partecipazione pubblica di diritto singolare (art. 1 co. 4)
- Rientra nell'Allegato "A" del d.lgs. n. 175/2016 (art. 26, co. 2)
- Ha come oggetto esclusivo la gestione di fondi europei per conto dello Stato o delle Regioni, ovvero la realizzazione di progetti di ricerca finanziati dalle istituzioni dell'Unione Europea (art. 26, co. 2)
- È stata esclusa, con deliberazione adottata ai sensi dell'art. 4 co. 9, secondo periodo, dall'applicazione totale o parziale delle disposizioni del medesimo articolo (**solo per le società partecipate dalle Regioni/Prov. Aut.**)
- È destinataria dei provvedimenti di cui al d.lgs. n. 159/2011 (art. 26, co. 12-bis)
- È autorizzata alla gestione delle case da gioco, ai sensi della legislazione vigente (art. 26, co. 12-sexies)
- Qualora non sia stata selezionata alcuna delle opzioni indicate ai punti precedenti, indicare se la società:**
- È costituita in attuazione dell'art. 34 del regolamento CE n. 13/2013 - Gruppi d'Azione Locale (art. 4, co. 6)
- Ha per oggetto sociale prevalente la gestione di spazi fieristici e l'organizzazione di eventi fieristici (art. 4, co. 7)
- Ha per oggetto sociale prevalente la realizzazione e la gestione di impianti di trasporto a fune per la mobilità turistico-sportiva in aree montane (art. 4, co. 7)
- Ha per oggetto sociale prevalente la produzione di energia da fonti rinnovabili (art. 4, co. 7)
- Ha caratteristiche di spin off o di start up universitario, o analoghe a quelle degli enti di ricerca, ovvero gestisce aziende agricole con funzioni didattiche (art. 4, co. 8)
- Produce un servizio di interesse generale a rete (di cui all'art. 3-bis del d.l. 138/2011) fuori dall'ambito territoriale di riferimento, con affidamento dei servizi, in corso e nuovi, tramite procedure ad evidenza pubblica(art. 4, co. 9-bis)
- Produce beni e servizi strettamente necessari per il perseguimento delle finalità istituzionali dell'ente(art. 4, co. 1)
- Produce un servizio di interesse generale (art. 4, co. 2, lett. a)
- Progetta e realizza un'opera pubblica sulla base di un accordo di programma fra amministrazioni pubbliche (art. 4, co. 2, lett. b)
- Realizza e gestisce un'opera pubblica ovvero organizza e gestisce un servizio di interesse generale attraverso un contratto di partenariato pubblico/privato (art. 4, co. 2, lett. c)
- Produce beni o servizi strumentali all'ente o agli enti pubblici partecipanti o alla svolgimento delle loro funzioni(art. 4, co. 2, lett. d)
- Svolge servizi di committenza (art. 4, co. 2, lett. e)
- Valorizza il patrimonio immobiliare dell'amministrazione partecipante (art. 4, co. 3)

Indicare le motivazioni della riconducibilità o meno ai vincoli di scopo di cui al co. 1 o ad una delle attività di cui ai commi 2 e 3, anche con riferimento alle società che svolgono le attività di cui ai commi 6, 7, 8:

Mantenimento della partecipazione. La gestione delle farmacie comunali rientra tra i servizi pubblici ex Legge 475/1968; l'apporto di dividendi si traduce in possibilità di spesa per il Comune, correlata al perseguimento delle finalità istituzionali.

(a): Inserire uno dei progressivi già indicati nelle schede di ricognizione (02.01; 02.02).

(b): Inserire la ragione sociale come indicata nelle schede di ricognizione (02.01; 02.02).

(c): Indicare il tipo di partecipazione distinguendo i casi in cui la società sia partecipata direttamente, indirettamente (tramite altra società/organismo), ovvero in parte direttamente e in parte indirettamente.

(d): Inserire l'attività come indicata nelle schede di ricognizione (02.01; 02.02).

**03. REQUISITI TESTO UNICO DELLE SOCIETÀ A PARTECIPAZIONE PUBBLICA**

03.02. Condizioni art. 20, co. 2

Compilare una scheda per ciascuna società

Progressivo società partecipata:  (a)Denominazione società partecipata:  (b)Tipo partecipazione:  (c)Attività svolta:  (d)

Indicare i seguenti dati con riferimento all'esercizio 2020:

Numero medio dipendenti (e)	85,00
Numero amministratori	5
di cui nominati dall'Ente	1
Numero componenti organo di controllo	3
di cui nominati dall'Ente	1

Importi in euro

RISULTATO D'ESERCIZIO (g)	
2020	1.280.045,00
2019	1.195.019,00
2018	1.133.517,00
2017	969.847,00
2016	845.581,00

Importi in euro

Costo del personale (f)	3.379.108,00
Compensi amministratori	47.000,00
Compensi componenti organo di controllo	11.200,00

Importi in euro

FATTURATO	
2020	26.215.142,00
2019	27.139.480,00
2018	19.604.058,00
FATTURATO MEDIO	24.319.560,00

Sussistenza delle condizioni di cui all'art. 20, co. 2:

- La partecipazione societaria non rientra in alcuna delle categorie di cui all'art. 4 (art. 20, co. 2, lett. a)
- Società priva di dipendenti o con numero di amministratori superiore a quello dei dipendenti (art. 20, co. 2, lett. b)
- Svolgimento di attività analoghe o similari a quelle svolte da altre società partecipate o da enti pubblici strumentali (art. 20, co. 2, lett. c)

Indicare quali società/enti strumentali:

- Fatturato medio non superiore a 1.000.000 euro nel triennio precedente (art. 20, co. 2, lett. d e art. 26, co. 12-quinquies)
- Perdite in 4 dei 5 esercizi precedenti (per società che non gestiscono un servizio di interesse generale) (art. 20, co. 2, lett. e)
- Necessità di contenimento dei costi di funzionamento (art. 20, co. 2, lett. f)
- Necessità di aggregazione con altre società aventi ad oggetto le attività consentite all'art. 4 (art. 20, co. 2, lett. g)

Indicare le motivazioni della sussistenza o meno delle condizioni di cui ai punti precedenti:

Azioni da intraprendere:

(a): Inserire uno dei progressivi già indicati nelle schede di ricognizione (02.01; 02.02).

(b): Inserire la ragione sociale come indicata nelle schede di ricognizione (02.01; 02.02).

(c): Indicare il tipo di partecipazione distinguendo i casi in cui la società sia partecipata direttamente, indirettamente (tramite altra società/organismo), ovvero in parte direttamente e in parte indirettamente.

(d): Inserire l'attività svolta come indicata nelle schede di ricognizione (02.01; 02.02).

(e): Inserire il numero medio di dipendenti come da nota integrativa al bilancio.

(f): Inserire la voce B9 del Conto economico.

(g): Inserire il risultato d'esercizio al netto delle imposte.

**03. REQUISITI TESTO UNICO DELLE SOCIETÀ A PARTECIPAZIONE PUBBLICA**

03.01. Finalità perseguite e attività ammesse (articoli 1, 4 e 26)

*Compilare una scheda per ciascuna società*Progressivo società partecipata:  (a)Denominazione società partecipata:  (b)Tipo partecipazione:  (c)Attività svolta:  (d)*Indicare se la società:*

- È a partecipazione pubblica di diritto singolare (art. 1 co. 4)
  - Rientra nell'Allegato "A" del d.lgs. n. 175/2016 (art. 26, co. 2)
  - Ha come oggetto esclusivo la gestione di fondi europei per conto dello Stato o delle Regioni, ovvero la realizzazione di progetti di ricerca finanziati dalle istituzioni dell'Unione Europea (art. 26, co. 2)
  - È stata esclusa, con deliberazione adottata ai sensi dell'art. 4 co. 9, secondo periodo, dall'applicazione totale o parziale delle disposizioni del medesimo articolo (**solo per le società partecipate dalle Regioni/Prov. Aut.**)
  - È destinataria dei provvedimenti di cui al d.lgs. n. 159/2011 (art. 26, co. 12-bis)
  - È autorizzata alla gestione delle case da gioco, ai sensi della legislazione vigente (art. 26, co. 12-sexies)
- Qualora non sia stata selezionata alcuna delle opzioni indicate ai punti precedenti, indicare se la società:*
- È costituita in attuazione dell'art. 34 del regolamento CE n. 13/2013 - Gruppi d'Azione Locale (art. 4, co. 6)
  - Ha per oggetto sociale prevalente la gestione di spazi fieristici e l'organizzazione di eventi fieristici (art. 4, co. 7)
  - Ha per oggetto sociale prevalente la realizzazione e la gestione di impianti di trasporto a fune per la mobilità turistico-sportiva in aree montane (art. 4, co. 7)
  - Ha per oggetto sociale prevalente la produzione di energia da fonti rinnovabili (art. 4, co. 7)
  - Ha caratteristiche di spin off o di start up universitario, o analoghe a quelle degli enti di ricerca, ovvero gestisce aziende agricole con funzioni didattiche (art. 4, co. 8)
  - Produce un servizio di interesse generale a rete (di cui all'art. 3-bis del d.l. 138/2011) fuori dall'ambito territoriale di riferimento, con affidamento dei servizi, in corso e nuovi, tramite procedure ad evidenza pubblica (art. 4, co. 9-bis)
  - Produce beni e servizi strettamente necessari per il perseguimento delle finalità istituzionali dell'ente (art. 4, co. 1)
  - Produce un servizio di interesse generale (art. 4, co. 2, lett. a)
  - Progetta e realizza un'opera pubblica sulla base di un accordo di programma fra amministrazioni pubbliche (art. 4, co. 2, lett. b)
  - Realizza e gestisce un'opera pubblica ovvero organizza e gestisce un servizio di interesse generale attraverso un contratto di partenariato pubblico/privato (art. 4, co. 2, lett. c)
  - Produce beni o servizi strumentali all'ente o agli enti pubblici partecipanti o alla svolgimento delle loro funzioni (art. 4, co. 2, lett. d)
  - Svolge servizi di committenza (art. 4, co. 2, lett. e)
  - Valorizza il patrimonio immobiliare dell'amministrazione partecipante (art. 4, co. 3)

*Indicare le motivazioni della riconducibilità o meno ai vincoli di scopo di cui al co. 1 o ad una delle attività di cui ai commi 2 e 3, anche con riferimento alle società che svolgono le attività di cui ai commi 6, 7, 8:*

Mantenimento della partecipazione stante la funzione di diffondere la cultura della Finanza Etica, di cogliere le richieste, le esigenze e gli stimoli provenienti dal territorio. A seguito dell'entrata in vigore della Legge 27 dicembre 2017 n. 205 relativa al Bilancio di previsione dello Stato per l'anno finanziario 2018 e Bilancio pluriennale per il triennio 2018-2020, all'articolo 4 del D.lgs 175/2016, dopo il comma 9 -bis è stato aggiunto il seguente con decorrenza 1 gennaio 2018: «9-ter. E' fatta salva la possibilità per le amministrazioni pubbliche di acquisire o mantenere partecipazioni, comunque non superiori all'1 per cento del capitale sociale, in società bancarie di finanza etica e sostenibile, come definite dall'articolo 111-bis del testo unico delle leggi in materia bancaria e creditizia, di cui al decreto legislativo 1° settembre 1993, n. 385, senza ulteriori oneri finanziari rispetto a quelli derivanti dalla partecipazione medesima».

(a): Inserire uno dei progressivi già indicati nelle schede di ricognizione (02.01; 02.02).

(b): Inserire la ragione sociale come indicata nelle schede di ricognizione (02.01; 02.02).

(c): Indicare il tipo di partecipazione distinguendo i casi in cui la società sia partecipata direttamente, indirettamente (tramite altra società/organismo), ovvero in parte direttamente e in parte indirettamente.

(d): Inserire l'attività come indicata nelle schede di ricognizione (02.01; 02.02).

### 03. REQUISITI TESTO UNICO DELLE SOCIETÀ A PARTECIPAZIONE PUBBLICA

03.02. Condizioni art. 20, co. 2

Compilare una scheda per ciascuna società

Progressivo società partecipata:  (a)

Denominazione società partecipata:  (b)

Tipo partecipazione:  (c)

Attività svolta:  (d)

Indicare i seguenti dati con riferimento all'esercizio 2020:

Numero medio dipendenti (e)	349,00
Numero amministratori	13
di cui nominati dall'Ente	0
Numero componenti organo di controllo	5
di cui nominati dall'Ente	0

Importi in euro

RISULTATO D'ESERCIZIO (g)	
2020	6.403.378,00
2019	6.267.836,00
2018	3.287.703,00
2017	2.273.208,00
2016	4.317.890,00

Importi in euro

Costo del personale (f)	22.446.444,00
Compensi amministratori	297.000,00
Compensi componenti organo di controllo	124.000,00

Importi in euro

FATTURATO	
2020	58.892.471,00
2019	53.098.279,00
2018	45.059.240,00
FATTURATO MEDIO	52.349.996,67

Sussistenza delle condizioni di cui all'art. 20, co. 2:

- La partecipazione societaria non rientra in alcuna delle categorie di cui all'art. 4 (art. 20, co. 2, lett. a)
- Società priva di dipendenti o con numero di amministratori superiore a quello dei dipendenti (art. 20, co. 2, lett. b)
- Svolgimento di attività analoghe o similari a quelle svolte da altre società partecipate o da enti pubblici strumentali (art. 20, co. 2, lett. c)

Indicare quali società/enti strumentali:

- Fatturato medio non superiore a 1.000.000 euro nel triennio precedente (art. 20, co. 2, lett. d e art. 26, co. 12-quinquies)
- Perdite in 4 dei 5 esercizi precedenti (per società che non gestiscono un servizio di interesse generale) (art. 20, co. 2, lett. e)
- Necessità di contenimento dei costi di funzionamento (art. 20, co. 2, lett. f)
- Necessità di aggregazione con altre società aventi ad oggetto le attività consentite all'art. 4 (art. 20, co. 2, lett. g)

Indicare le motivazioni della sussistenza o meno delle condizioni di cui ai punti precedenti:

Rispettata la sussistenza delle condizioni di cui all'art. 20 c. 2

Azioni da intraprendere:

Mantenimento senza interventi di razionalizzazione

(a): Inserire uno dei progressivi già indicati nelle schede di ricognizione (02.01; 02.02).

(b): Inserire la ragione sociale come indicata nelle schede di ricognizione (02.01; 02.02).

(c): Indicare il tipo di partecipazione distinguendo i casi in cui la società sia partecipata direttamente, indirettamente (tramite altra società/organismo), ovvero in parte direttamente e in parte indirettamente.

(d): Inserire l'attività svolta come indicata nelle schede di ricognizione (02.01; 02.02).

(e): Inserire il numero medio di dipendenti come da nota integrativa al bilancio.

(f): Inserire la voce B9 del Conto economico.

(g): Inserire il risultato d'esercizio al netto delle imposte.

**03. REQUISITI TESTO UNICO DELLE SOCIETÀ A PARTECIPAZIONE PUBBLICA**

03.01. Finalità perseguite e attività ammesse (articoli 1, 4 e 26)

Compilare una scheda per ciascuna società

Progressivo società partecipata:  (a)Denominazione società partecipata:  (b)Tipo partecipazione:  (c)Attività svolta:  (d)

Indicare se la società:

- È a partecipazione pubblica di diritto singolare (art. 1 co. 4)
- Rientra nell'Allegato "A" del d.lgs. n. 175/2016 (art. 26, co. 2)
- Ha come oggetto esclusivo la gestione di fondi europei per conto dello Stato o delle Regioni, ovvero la realizzazione di progetti di ricerca finanziati dalle istituzioni dell'Unione Europea (art. 26, co. 2)
- È stata esclusa, con deliberazione adottata ai sensi dell'art. 4 co. 9, secondo periodo, dall'applicazione totale o parziale delle disposizioni del medesimo articolo (solo per le società partecipate dalle Regioni/Prov. Aut.)
- È destinataria dei provvedimenti di cui al d.lgs. n. 159/2011 (art. 26, co. 12-bis)
- È autorizzata alla gestione delle case da gioco, ai sensi della legislazione vigente (art. 26, co. 12-sexies)
- Qualora non sia stata selezionata alcuna delle opzioni indicate ai punti precedenti, indicare se la società:
- È costituita in attuazione dell'art. 34 del regolamento CE n. 13/2013 - Gruppi d'Azione Locale (art. 4, co. 6)
- Ha per oggetto sociale prevalente la gestione di spazi fieristici e l'organizzazione di eventi fieristici (art. 4, co. 7)
- Ha per oggetto sociale prevalente la realizzazione e la gestione di impianti di trasporto a fune per la mobilità turistico-sportiva in aree montane (art. 4, co. 7)
- Ha per oggetto sociale prevalente la produzione di energia da fonti rinnovabili (art. 4, co. 7)
- Ha caratteristiche di spin off o di start up universitario, o analoghe a quelle degli enti di ricerca, ovvero gestisce aziende agricole con funzioni didattiche (art. 4, co. 8)
- Produce un servizio di interesse generale a rete (di cui all'art. 3-bis del d.l. 138/2011) fuori dall'ambito territoriale di riferimento, con affidamento dei servizi, in corso e nuovi, tramite procedure ad evidenza pubblica (art. 4, co. 9-bis)
- Produce beni e servizi strettamente necessari per il perseguimento delle finalità istituzionali dell'ente (art. 4, co. 1)
- Produce un servizio di interesse generale (art. 4, co. 2, lett. a)
- Progetta e realizza un'opera pubblica sulla base di un accordo di programma fra amministrazioni pubbliche (art. 4, co. 2, lett. b)
- Realizza e gestisce un'opera pubblica ovvero organizza e gestisce un servizio di interesse generale attraverso un contratto di partenariato pubblico/privato (art. 4, co. 2, lett. c)
- Produce beni o servizi strumentali all'ente o agli enti pubblici partecipanti o alla svolgimento delle loro funzioni (art. 4, co. 2, lett. d)
- Svolge servizi di committenza (art. 4, co. 2, lett. e)
- Valorizza il patrimonio immobiliare dell'amministrazione partecipante (art. 4, co. 3)

Indicare le motivazioni della riconducibilità o meno ai vincoli di scopo di cui al co. 1 o ad una delle attività di cui ai commi 2 e 3, anche con riferimento alle società che svolgono le attività di cui ai commi 6, 7, 8:

Mantenimento della partecipazione. Svolge prevalentemente attività di gestione, tutela e sviluppo del patrimonio ambientale, tra cui rientra la gestione del verde pubblico urbano riconducibile a servizio pubblico locale, ammesso dall'art. 4 comma 2,

(a): Inserire uno dei progressivi già indicati nelle schede di ricognizione (02.01; 02.02).

(b): Inserire la ragione sociale come indicata nelle schede di ricognizione (02.01; 02.02).

(c): Indicare il tipo di partecipazione distinguendo i casi in cui la società sia partecipata direttamente, indirettamente (tramite altra società/organismo), ovvero in parte direttamente e in parte indirettamente.

(d): Inserire l'attività come indicata nelle schede di ricognizione (02.01; 02.02).

### 03. REQUISITI TESTO UNICO DELLE SOCIETÀ A PARTECIPAZIONE PUBBLICA

03.02. Condizioni art. 20, co. 2

Compilare una scheda per ciascuna società

Progressivo società partecipata:  (a)

Denominazione società partecipata:  (b)

Tipo partecipazione:  (c)

Attività svolta:  (d)

Indicare i seguenti dati con riferimento all'esercizio 2020:

Numero medio dipendenti (e)	19,00
Numero amministratori	7
di cui nominati dall'Ente	0
Numero componenti organo di controllo	1
di cui nominati dall'Ente	0

Importi in euro	
Costo del personale (f)	587.552,00
Compensi amministratori	52.731,00
Compensi componenti organo di controllo	2.275,00

Importi in euro	
RISULTATO D'ESERCIZIO (g)	
2020	14.044,00
2019	26.081,00
2018	27.056,00
2017	30.541,00
2016	17.855,00

Importi in euro	
FATTURATO	
2020	3.108.126,00
2019	4.336.178,00
2018	4.208.078,00
<b>FATTURATO MEDIO</b>	<b>3.884.127,33</b>

Sussistenza delle condizioni di cui all'art. 20, co. 2:

- La partecipazione societaria non rientra in alcuna delle categorie di cui all'art. 4 (art. 20, co. 2, lett. a)
- Società priva di dipendenti o con numero di amministratori superiore a quello dei dipendenti (art. 20, co. 2, lett. b)
- Svolgimento di attività analoghe o simili a quelle svolte da altre società partecipate o da enti pubblici strumentali (art. 20, co. 2, lett. c)

Indicare quali società/enti strumentali:

- Fatturato medio non superiore a 1.000.000 euro nel triennio precedente (art. 20, co. 2, lett. d e art. 26, co. 12-quinquies)
- Perdite in 4 dei 5 esercizi precedenti (per società che non gestiscono un servizio di interesse generale) (art. 20, co. 2, lett. e)
- Necessità di contenimento dei costi di funzionamento (art. 20, co. 2, lett. f)
- Necessità di aggregazione con altre società aventi ad oggetto le attività consentite all'art. 4 (art. 20, co. 2, lett. g)

Indicare le motivazioni della sussistenza o meno delle condizioni di cui ai punti precedenti:

Rispettata la sussistenza delle condizioni di cui all'art. 20 c. 2

Azioni da intraprendere:

Mantenimento senza interventi di razionalizzazione

(a): Inserire uno dei progressivi già indicati nelle schede di ricognizione (02.01; 02.02).

(b): Inserire la ragione sociale come indicata nelle schede di ricognizione (02.01; 02.02).

(c): Indicare il tipo di partecipazione distinguendo i casi in cui la società sia partecipata direttamente, indirettamente (tramite altra società/organismo), ovvero in parte direttamente e in parte indirettamente.

(d): Inserire l'attività svolta come indicata nelle schede di ricognizione (02.01; 02.02).

(e): Inserire il numero medio di dipendenti come da nota integrativa al bilancio.

(f): Inserire la voce B9 del Conto economico.

(g): Inserire il risultato d'esercizio al netto delle imposte.

**03. REQUISITI TESTO UNICO DELLE SOCIETÀ A PARTECIPAZIONE PUBBLICA**

03.01. Finalità perseguite e attività ammesse (articoli 1, 4 e 26)

Compilare una scheda per ciascuna società

Progressivo società partecipata: Dir\_5 - Ind\_12 (a)

Denominazione società partecipata: CREMONA FIERE S.P.A. (b)

Tipo partecipazione: sia diretta che indiretta (c)

Attività svolta: Organizzazione di manifestazioni fieristiche, mostre, conferenze, congressi, tavole rotonde ed eventi accessori e collaterali e fornitura di servizi inerenti alle suddette attività; gestione di quartieri fieristici in proprietà e di terzi, pubblicazione di cataloghi, periodici, comunicati e stampati. (d)**Indicare se la società:**

- È a partecipazione pubblica di diritto singolare (art. 1 co. 4)
- Rientra nell'Allegato "A" del d.lgs. n. 175/2016 (art. 26, co. 2)
- Ha come oggetto esclusivo la gestione di fondi europei per conto dello Stato o delle Regioni, ovvero la realizzazione di progetti di ricerca finanziati dalle istituzioni dell'Unione Europea (art. 26, co. 2)
- È stata esclusa, con deliberazione adottata ai sensi dell'art. 4 co. 9, secondo periodo, dall'applicazione totale o parziale delle disposizioni del medesimo articolo (**solo per le società partecipate dalle Regioni/Prov. Aut.**)
- È destinataria dei provvedimenti di cui al d.lgs. n. 159/2011 (art. 26, co. 12-bis)
- È autorizzata alla gestione delle case da gioco, ai sensi della legislazione vigente (art. 26, co. 12-sexies)
- Qualora non sia stata selezionata alcuna delle opzioni indicate ai punti precedenti, indicare se la società:**
- È costituita in attuazione dell'art. 34 del regolamento CE n. 13/2013 - Gruppi d'Azione Locale (art. 4, co. 6)
- Ha per oggetto sociale prevalente la gestione di spazi fieristici e l'organizzazione di eventi fieristici (art. 4, co. 7)
- Ha per oggetto sociale prevalente la realizzazione e la gestione di impianti di trasporto a fune per la mobilità turistico-sportiva in aree montane (art. 4, co. 7)
- Ha per oggetto sociale prevalente la produzione di energia da fonti rinnovabili (art. 4, co. 7)
- Ha caratteristiche di spin off o di start up universitario, o analoghe a quelle degli enti di ricerca, ovvero gestisce aziende agricole con funzioni didattiche (art. 4, co. 8)
- Produce un servizio di interesse generale a rete (di cui all'art. 3-bis del d.l. 138/2011) fuori dall'ambito territoriale di riferimento, con affidamento dei servizi, in corso e nuovi, tramite procedure ad evidenza pubblica (art. 4, co. 9-bis)
- Produce beni e servizi strettamente necessari per il perseguimento delle finalità istituzionali dell'ente (art. 4, co. 1)
- Produce un servizio di interesse generale (art. 4, co. 2, lett. a)
- Progetta e realizza un'opera pubblica sulla base di un accordo di programma fra amministrazioni pubbliche (art. 4, co. 2, lett. b)
- Realizza e gestisce un'opera pubblica ovvero organizza e gestisce un servizio di interesse generale attraverso un contratto di partenariato pubblico/privato (art. 4, co. 2, lett. c)
- Produce beni o servizi strumentali all'ente o agli enti pubblici partecipanti o alla svolgimento delle loro funzioni (art. 4, co. 2, lett. d)
- Svolge servizi di committenza (art. 4, co. 2, lett. e)
- Valorizza il patrimonio immobiliare dell'amministrazione partecipante (art. 4, co. 3)

Indicare le motivazioni della riconducibilità o meno ai vincoli di scopo di cui al co. 1 o ad una delle attività di cui ai commi 2 e 3, anche con riferimento alle società che svolgono le attività di cui ai commi 6, 7, 8:

Mantenimento della partecipazione. La società svolge attività rientranti nell'art. 4 comma 7 del d.lgs 175/2016 a supporto del sistema fieristico locale promuovendo lo sviluppo dell'economia locale, gli scambi commerciali anche su mercati esteri, la promozione e la valorizzazione della capacità attrattiva di Cremona.

(a): Inserire uno dei progressivi già indicati nelle schede di ricognizione (02.01; 02.02).

(b): Inserire la ragione sociale come indicata nelle schede di ricognizione (02.01; 02.02).

(c): Indicare il tipo di partecipazione distinguendo i casi in cui la società sia partecipata direttamente, indirettamente (tramite altra società/organismo), ovvero in parte direttamente e in parte indirettamente.

(d): Inserire l'attività come indicata nelle schede di ricognizione (02.01; 02.02).

### 03. REQUISITI TESTO UNICO DELLE SOCIETÀ A PARTECIPAZIONE PUBBLICA

03.02. Condizioni art. 20, co. 2

Compilare una scheda per ciascuna società

Progressivo società partecipata:  (a)

Denominazione società partecipata:  (b)

Tipo partecipazione:  (c)

Attività svolta:  (d)

Indicare i seguenti dati con riferimento all'esercizio 2020:

Numero medio dipendenti (e)	17,00
Numero amministratori	14
di cui nominati dall'Ente	0
Numero componenti organo di controllo	3
di cui nominati dall'Ente	0

Importi in euro	
Costo del personale (f)	670.657,00
Compensi amministratori	41.500,00
Compensi componenti organo di controllo	27.300,00

Importi in euro	
RISULTATO D'ESERCIZIO (g)	
2020	-1.243.881,00
2019	10.388,00
2018	11.293,00
2017	669,00
2016	-130.998,00

Importi in euro	
FATTURATO	
2020	1.120.587,00
2019	3.838.938,00
2018	4.007.141,00
FATTURATO MEDIO	2.988.888,67

Sussistenza delle condizioni di cui all'art. 20, co. 2:

- La partecipazione societaria non rientra in alcuna delle categorie di cui all'art. 4 (art. 20, co. 2, lett. a)
- Società priva di dipendenti o con numero di amministratori superiore a quello dei dipendenti (art. 20, co. 2, lett. b)
- Svolgimento di attività analoghe o similari a quelle svolte da altre società partecipate o da enti pubblici strumentali (art. 20, co. 2, lett. c)

Indicare quali società/enti strumentali:

- Fatturato medio non superiore a 1.000.000 euro nel triennio precedente (art. 20, co. 2, lett. d e art. 26, co. 12-quinquies)
- Perdite in 4 dei 5 esercizi precedenti (per società che non gestiscono un servizio di interesse generale) (art. 20, co. 2, lett. e)
- Necessità di contenimento dei costi di funzionamento (art. 20, co. 2, lett. f)
- Necessità di aggregazione con altre società aventi ad oggetto le attività consentite all'art. 4 (art. 20, co. 2, lett. g)

Indicare le motivazioni della sussistenza o meno delle condizioni di cui ai punti precedenti:

Rispettata la sussistenza delle condizioni di cui all'art. 20 c. 2

Azioni da intraprendere:

Mantenimento senza interventi di razionalizzazione. Per il 2022 sono da valutare attentamente (anche con approfondimenti giuridici) aumenti del capitale sociale che dovranno essere attentamente valutati da parte dei soci pubblici in un'ottica di un'effettiva prospettiva di sviluppo della società.

(a): Inserire uno dei progressivi già indicati nelle schede di ricognizione (02.01; 02.02).

(b): Inserire la ragione sociale come indicata nelle schede di ricognizione (02.01; 02.02).

(c): Indicare il tipo di partecipazione distinguendo i casi in cui la società sia partecipata direttamente, indirettamente (tramite altra società/organismo), ovvero in parte direttamente e in parte indirettamente.

(d): Inserire l'attività svolta come indicata nelle schede di ricognizione (02.01; 02.02).

(e): Inserire il numero medio di dipendenti come da nota integrativa al bilancio.

(f): Inserire la voce B9 del Conto economico.

(g): Inserire il risultato d'esercizio al netto delle imposte.

**03. REQUISITI TESTO UNICO DELLE SOCIETÀ A PARTECIPAZIONE PUBBLICA**

03.01. Finalità perseguite e attività ammesse (articoli 1, 4 e 26)

Compilare una scheda per ciascuna società

Progressivo società partecipata:  (a)Denominazione società partecipata:  (b)Tipo partecipazione:  (c)Attività svolta:  (d)

Indicare se la società:

- È a partecipazione pubblica di diritto singolare (art. 1 co. 4)
- Rientra nell'Allegato "A" del d.lgs. n. 175/2016 (art. 26, co. 2)
- Ha come oggetto esclusivo la gestione di fondi europei per conto dello Stato o delle Regioni, ovvero la realizzazione di progetti di ricerca finanziati dalle istituzioni dell'Unione Europea (art. 26, co. 2)
- È stata esclusa, con deliberazione adottata ai sensi dell'art. 4 co. 9, secondo periodo, dall'applicazione totale o parziale delle disposizioni del medesimo articolo (**solo per le società partecipate dalle Regioni/Prov. Aut.**)
- È destinataria dei provvedimenti di cui al d.lgs. n. 159/2011 (art. 26, co. 12-bis)
- È autorizzata alla gestione delle case da gioco, ai sensi della legislazione vigente (art. 26, co. 12-sexies)
- Qualora non sia stata selezionata alcuna delle opzioni indicate ai punti precedenti, indicare se la società:**
- È costituita in attuazione dell'art. 34 del regolamento CE n. 13/2013 - Gruppi d'Azione Locale (art. 4, co. 6)
- Ha per oggetto sociale prevalente la gestione di spazi fieristici e l'organizzazione di eventi fieristici (art. 4, co. 7)
- Ha per oggetto sociale prevalente la realizzazione e la gestione di impianti di trasporto a fune per la mobilità turistico-sportiva in aree montane (art. 4, co. 7)
- Ha per oggetto sociale prevalente la produzione di energia da fonti rinnovabili (art. 4, co. 7)
- Ha caratteristiche di spin off o di start up universitario, o analoghe a quelle degli enti di ricerca, ovvero gestisce aziende agricole con funzioni didattiche (art. 4, co. 8)
- Produce un servizio di interesse generale a rete (di cui all'art. 3-bis del d.l. 138/2011) fuori dall'ambito territoriale di riferimento, con affidamento dei servizi, in corso e nuovi, tramite procedure ad evidenza pubblica(art. 4, co. 9-bis)
- Produce beni e servizi strettamente necessari per il perseguimento delle finalità istituzionali dell'ente(art. 4, co. 1)
- Produce un servizio di interesse generale (art. 4, co. 2, lett. a)
- Progetta e realizza un'opera pubblica sulla base di un accordo di programma fra amministrazioni pubbliche (art. 4, co. 2, lett. b)
- Realizza e gestisce un'opera pubblica ovvero organizza e gestisce un servizio di interesse generale attraverso un contratto di partenariato pubblico/privato (art. 4, co. 2, lett. c)
- Produce beni o servizi strumentali all'ente o agli enti pubblici partecipanti o alla svolgimento delle loro funzioni(art. 4, co. 2, lett. d)
- Svolge servizi di committenza (art. 4, co. 2, lett. e)
- Valorizza il patrimonio immobiliare dell'amministrazione partecipante (art. 4, co. 3)

Indicare le motivazioni della riconducibilità o meno ai vincoli di scopo di cui al co. 1 o ad una delle attività di cui ai commi 2 e 3, anche con riferimento alle società che svolgono le attività di cui ai commi 6, 7, 8:

Società a capitale interamente pubblico, alla quale è stato affidato il ruolo di gestore del servizio idrico integrato per tutti i comuni all'interno dell'ambito territoriale ottimale della Provincia di Cremona. Detiene parte delle infrastrutture idriche del territorio comunale.

(a): Inserire uno dei progressivi già indicati nelle schede di ricognizione (02.01; 02.02).

(b): Inserire la ragione sociale come indicata nelle schede di ricognizione (02.01; 02.02).

(c): Indicare il tipo di partecipazione distinguendo i casi in cui la società sia partecipata direttamente, indirettamente (tramite altra società/organismo), ovvero in parte direttamente e in parte indirettamente.

(d): Inserire l'attività come indicata nelle schede di ricognizione (02.01; 02.02).

### 03. REQUISITI TESTO UNICO DELLE SOCIETÀ A PARTECIPAZIONE PUBBLICA

03.02. Condizioni art. 20, co. 2

Compilare una scheda per ciascuna società

Progressivo società partecipata:  (a)

Denominazione società partecipata:  (b)

Tipo partecipazione:  (c)

Attività svolta:  (d)

Indicare i seguenti dati con riferimento all'esercizio 2020:

Numero medio dipendenti (e)	183,00
Numero amministratori	5
di cui nominati dall'Ente	0
Numero componenti organo di controllo	3
di cui nominati dall'Ente	0

Importi in euro

RISULTATO D'ESERCIZIO (g)	
2020	2.798.938,00
2019	3.869.465,00
2018	4.743.463,00
2017	4.560.850,00
2016	2.155.795,00

Importi in euro

Costo del personale (f)	9.829.946,00
Compensi amministratori	95.000,00
Compensi componenti organo di controllo	42.000,00

Importi in euro

FATTURATO	
2020	55.274.427,00
2019	57.003.217,00
2018	51.613.678,00
FATTURATO MEDIO	54.630.440,67

Sussistenza delle condizioni di cui all'art. 20, co. 2:

- La partecipazione societaria non rientra in alcuna delle categorie di cui all'art. 4 (art. 20, co. 2, lett. a)
- Società priva di dipendenti o con numero di amministratori superiore a quello dei dipendenti (art. 20, co. 2, lett. b)
- Svolgimento di attività analoghe o simili a quelle svolte da altre società partecipate o da enti pubblici strumentali (art. 20, co. 2, lett. c)

Indicare quali società/enti strumentali:

- Fatturato medio non superiore a 1.000.000 euro nel triennio precedente (art. 20, co. 2, lett. d e art. 26, co. 12-quinquies)
- Perdite in 4 dei 5 esercizi precedenti (per società che non gestiscono un servizio di interesse generale) (art. 20, co. 2, lett. e)
- Necessità di contenimento dei costi di funzionamento (art. 20, co. 2, lett. f)
- Necessità di aggregazione con altre società aventi ad oggetto le attività consentite all'art. 4 (art. 20, co. 2, lett. g)

Indicare le motivazioni della sussistenza o meno delle condizioni di cui ai punti precedenti:

Azioni da intraprendere:

(a): Inserire uno dei progressivi già indicati nelle schede di ricognizione (02.01; 02.02).

(b): Inserire la ragione sociale come indicata nelle schede di ricognizione (02.01; 02.02).

(c): Indicare il tipo di partecipazione distinguendo i casi in cui la società sia partecipata direttamente, indirettamente (tramite altra società/organismo), ovvero in parte direttamente e in parte indirettamente.

(d): Inserire l'attività svolta come indicata nelle schede di ricognizione (02.01; 02.02).

(e): Inserire il numero medio di dipendenti come da nota integrativa al bilancio.

(f): Inserire la voce B9 del Conto economico.

(g): Inserire il risultato d'esercizio al netto delle imposte.

**03. REQUISITI TESTO UNICO DELLE SOCIETÀ A PARTECIPAZIONE PUBBLICA**

03.01. Finalità perseguite e attività ammesse (articoli 1, 4 e 26)

Compilare una scheda per ciascuna società

Progressivo società partecipata:  (a)Denominazione società partecipata:  (b)Tipo partecipazione:  (c)Attività svolta:  (d)

Indicare se la società:

- È a partecipazione pubblica di diritto singolare (art. 1 co. 4)
- Rientra nell'Allegato "A" del d.lgs. n. 175/2016 (art. 26, co. 2)
- Ha come oggetto esclusivo la gestione di fondi europei per conto dello Stato o delle Regioni, ovvero la realizzazione di progetti di ricerca finanziati dalle istituzioni dell'Unione Europea (art. 26, co. 2)
- È stata esclusa, con deliberazione adottata ai sensi dell'art. 4 co. 9, secondo periodo, dall'applicazione totale o parziale delle disposizioni del medesimo articolo (**solo per le società partecipate dalle Regioni/Prov. Aut.**)
- È destinataria dei provvedimenti di cui al d.lgs. n. 159/2011 (art. 26, co. 12-bis)
- È autorizzata alla gestione delle case da gioco, ai sensi della legislazione vigente (art. 26, co. 12-sexies)
- Qualora non sia stata selezionata alcuna delle opzioni indicate ai punti precedenti, indicare se la società:**
- È costituita in attuazione dell'art. 34 del regolamento CE n. 13/2013 - Gruppi d'Azione Locale (art. 4, co. 6)
- Ha per oggetto sociale prevalente la gestione di spazi fieristici e l'organizzazione di eventi fieristici (art. 4, co. 7)
- Ha per oggetto sociale prevalente la realizzazione e la gestione di impianti di trasporto a fune per la mobilità turistico-sportiva in aree montane (art. 4, co. 7)
- Ha per oggetto sociale prevalente la produzione di energia da fonti rinnovabili (art. 4, co. 7)
- Ha caratteristiche di spin off o di start up universitario, o analoghe a quelle degli enti di ricerca, ovvero gestisce aziende agricole con funzioni didattiche (art. 4, co. 8)
- Produce un servizio di interesse generale a rete (di cui all'art. 3-bis del d.l. 138/2011) fuori dall'ambito territoriale di riferimento, con affidamento dei servizi, in corso e nuovi, tramite procedure ad evidenza pubblica (art. 4, co. 9-bis)
- Produce beni e servizi strettamente necessari per il perseguimento delle finalità istituzionali dell'ente (art. 4, co. 1)
- Produce un servizio di interesse generale (art. 4, co. 2, lett. a)
- Progetta e realizza un'opera pubblica sulla base di un accordo di programma fra amministrazioni pubbliche (art. 4, co. 2, lett. b)
- Realizza e gestisce un'opera pubblica ovvero organizza e gestisce un servizio di interesse generale attraverso un contratto di partenariato pubblico/privato (art. 4, co. 2, lett. c)
- Produce beni o servizi strumentali all'ente o agli enti pubblici partecipanti o alla svolgimento delle loro funzioni (art. 4, co. 2, lett. d)
- Svolge servizi di committenza (art. 4, co. 2, lett. e)
- Valorizza il patrimonio immobiliare dell'amministrazione partecipante (art. 4, co. 3)

Indicare le motivazioni della riconducibilità o meno ai vincoli di scopo di cui al co. 1 o ad una delle attività di cui ai commi 2 e 3, anche con riferimento alle società che svolgono le attività di cui ai commi 6, 7, 8:

L'attività svolta dalla società consortile, come individuata nell'oggetto sociale e in sintesi descritta, è iscrivibile alla categoria dei servizi d'interesse generale riferendosi a una serie coordinata di interventi contraddistinti dalla finalità di promuovere e favorire l'insediamento, la crescita, la permanenza delle imprese nel tessuto economico - produttivo dell'Area Vasta della Provincia di Cremona.

(a): Inserire uno dei progressivi già indicati nelle schede di ricognizione (02.01; 02.02).

(b): Inserire la ragione sociale come indicata nelle schede di ricognizione (02.01; 02.02).

(c): Indicare il tipo di partecipazione distinguendo i casi in cui la società sia partecipata direttamente, indirettamente (tramite altra società/organismo), ovvero in parte direttamente e in parte indirettamente.

(d): Inserire l'attività come indicata nelle schede di ricognizione (02.01; 02.02).

### 03. REQUISITI TESTO UNICO DELLE SOCIETÀ A PARTECIPAZIONE PUBBLICA

03.02. Condizioni art. 20, co. 2

Compilare una scheda per ciascuna società

Progressivo società partecipata:  (a)

Denominazione società partecipata:  (b)

Tipo partecipazione:  (c)

Attività svolta:  (d)

Indicare i seguenti dati con riferimento all'esercizio 2020:

Numero medio dipendenti (e)	8,00
Numero amministratori	11
di cui nominati dall'Ente	1
Numero componenti organo di controllo	3
di cui nominati dall'Ente	0

Importi in euro

Costo del personale (f)	280.019,00
Compensi amministratori	0,00
Compensi componenti organo di controllo	9.100,00

Importi in euro

RISULTATO D'ESERCIZIO (g)	
2020	13.903,00
2019	46.835,00
2018	21.608,00
2017	-41.434,00
2016	81,00

Importi in euro

FATTURATO	
2020	484.017,00
2019	519.379,00
2018	525.375,00
FATTURATO MEDIO	509.590,33

Sussistenza delle condizioni di cui all'art. 20, co. 2:

- La partecipazione societaria non rientra in alcuna delle categorie di cui all'art. 4 (art. 20, co. 2, lett. a)
- Società priva di dipendenti o con numero di amministratori superiore a quello dei dipendenti (art. 20, co. 2, lett. b)
- Svolgimento di attività analoghe o similari a quelle svolte da altre società partecipate o da enti pubblici strumentali (art. 20, co. 2, lett. c)

Indicare quali società/enti strumentali:

- Fatturato medio non superiore a 1.000.000 euro nel triennio precedente (art. 20, co. 2, lett. d e art. 26, co. 12-quinquies)
- Perdite in 4 dei 5 esercizi precedenti (per società che non gestiscono un servizio di interesse generale) (art. 20, co. 2, lett. e)
- Necessità di contenimento dei costi di funzionamento (art. 20, co. 2, lett. f)
- Necessità di aggregazione con altre società aventi ad oggetto le attività consentite all'art. 4 (art. 20, co. 2, lett. g)

Indicare le motivazioni della sussistenza o meno delle condizioni di cui ai punti precedenti:

La società non rispetta la sussistenza delle condizioni di cui all'art. 20 co. 2. La dimensione dell'organo amministrativo (formato da 11 componenti, a fronte di 7 lavoratori dipendenti), non sembra potersi configurare come sintomo di inefficienza sia perché gli amministratori non percepiscono alcun compenso (come risultante da ciascuno dei Bilanci del periodo 2018-2014) sia perché la composizione del Consiglio di Amministrazione rispecchia il peculiare ruolo dell'organo amministrativo della società, che funge da stabile tavolo di concertazione grazie alla presenza di tutte le amministrazioni socie ed al coinvolgimento dei più rappresentativi soggetti privati. Stante il ruolo strategico della società e il rinvio dell'alienazione entro il 31 dicembre 2022, sono in corso approfondimenti per una diversa dimensione del fatturato medio (piani di sviluppo a medio termine)

Azioni da intraprendere:

Cessione a titolo oneroso entro il 31.12.2022 - Il Decreto Legge 73/2021 ha integrato il comma 5bis dell'art. 24 del D.lgs 175/2016 con il comma 5ter:  
"5-bis. A tutela del patrimonio pubblico e del valore delle quote societarie pubbliche, fino al 31 dicembre 2021 le disposizioni dei commi 4 e 5 non si applicano nel caso in cui le società partecipate abbiano prodotto un risultato medio in utile nel triennio precedente alla ricognizione. L'amministrazione pubblica che detiene le partecipazioni è conseguentemente autorizzata a non procedere all'alienazione.  
5-ter. Le disposizioni del comma 5-bis si applicano anche per l'anno 2022 nel caso in cui le società partecipate abbiano prodotto un risultato medio in utile nel triennio 2017-2019.  
In tal modo si consente un rinvio dell'alienazione ad una fase successiva, posto che la media dei risultati d'esercizio calcolati nel triennio precedente la ricognizione, con riferimento al periodo 2017-2019 è pari a euro 9.033,33 e che la società ha chiuso con una perdita d'esercizio 2017 pari a euro 41.343,00, nel 2018 con utile pari a euro 21.608,00 e nel 2019 con utile pari a euro 46.835,00.

- (a): Inserire uno dei progressivi già indicati nelle schede di ricognizione (02.01; 02.02).
- (b): Inserire la ragione sociale come indicata nelle schede di ricognizione (02.01; 02.02).
- (c): Indicare il tipo di partecipazione distinguendo i casi in cui la società sia partecipata direttamente, indirettamente (tramite altra società/organismo), ovvero in parte direttamente e in parte indirettamente.
- (d): Inserire l'attività svolta come indicata nelle schede di ricognizione (02.01; 02.02).
- (e): Inserire il numero medio di dipendenti come da nota integrativa al bilancio.
- (f): Inserire la voce B9 del Conto economico.
- (g): Inserire il risultato d'esercizio al netto delle imposte.

## 05. AZIONI DI RAZIONALIZZAZIONE

### 05.02. Cessione/Alienazione quote

Compilare una scheda per ciascuna partecipazione che si intende cedere/alienare

Progressivo società partecipata:  (a) Quota di partecipazione detenuta:  (b)

Denominazione società partecipata:  (c) Quota di partecipazione da cedere/alienare:  (d)

Tipo partecipazione:  (e)

Attività svolta:  (f)

Selezionare le motivazioni della scelta:

(g)

In caso di scelta dell'opzione "altro", specificare:

Stante il ruolo strategico della società e il rinvio dell'alienazione entro il 31 dicembre 2022, sono in corso approfondimenti per una diversa dimensione del fatturato medio (piani di sviluppo a medio termine)

Fornire ulteriori dettagli sulle motivazioni della scelta:

Indicare le modalità di attuazione della cessione/alienazione:

Indicare i tempi stimati per il perfezionamento della cessione/alienazione:

Indicare una stima dei risparmi attesi:

(a): Inserire uno dei progressivi già indicati nelle schede di ricognizione (02.01; 02.02).

(b): Inserire la quota complessiva di partecipazione dell'Amministrazione, sommando le quote dirette (02.01 colonna E) e indirette (02.02 colonna G).

(c): Inserire la ragione sociale come indicata nelle schede di ricognizione (02.01; 02.02).

(d): Inserire la quota di partecipazione che si intende cedere/alienare.

(e): Indicare il tipo di partecipazione distinguendo i casi in cui la società sia partecipata direttamente, indirettamente (tramite altra società/organismo), ovvero in parte direttamente e in parte indirettamente.

(f): Inserire l'attività svolta come indicata nelle schede di ricognizione (02.01; 02.02).

(g): Vedi scheda 06. "Appendice\_motivazioni".

**03. REQUISITI TESTO UNICO DELLE SOCIETÀ A PARTECIPAZIONE PUBBLICA**

03.01. Finalità perseguite e attività ammesse (articoli 1, 4 e 26)

*Compilare una scheda per ciascuna società*

<b>Progressivo società partecipata:</b>	Dir_8 - Ind_6	<b>(a)</b>
<b>Denominazione società partecipata:</b>	SOCIETA' PER AZIONI AUTOSTRADALE CENTRO PADANE	<b>(b)</b>
<b>Tipo partecipazione:</b>	sia diretta che indiretta	<b>(c)</b>
<b>Attività svolta:</b>	Promozione, progettazione, costruzione e gestione in Italia ed all'estero di autostrade o tratte autostradali. Svolge tutte le attività analoghe, quali opere pubbliche o di pubblica utilità strumentali e/o ausiliarie del servizio autostradale.	<b>(d)</b>

*indicare se la società:*

- È a partecipazione pubblica di diritto singolare (art. 1 co. 4) NO
- Rientra nell'Allegato "A" del d.lgs. n. 175/2016 (art. 26, co. 2) NO
- Ha come oggetto esclusivo la gestione di fondi europei per conto dello Stato o delle Regioni, ovvero la realizzazione di progetti di ricerca finanziati dalle istituzioni dell'Unione Europea (art. 26, co. 2) NO
- È stata esclusa, con deliberazione adottata ai sensi dell'art. 4 co. 9, secondo periodo, dall'applicazione totale o parziale delle disposizioni del medesimo articolo (**solo per le società partecipate dalle Regioni/Prov. Aut.**)
- È destinataria dei provvedimenti di cui al d.lgs. n. 159/2011 (art. 26, co. 12 -bis) NO
- È autorizzata alla gestione delle case da gioco, ai sensi della legislazione vigente (art. 26, co. 12 -sexies) NO
- Qualora non sia stata selezionata alcuna delle opzioni indicate ai punti precedenti, indicare se la società:**
- È costituita in attuazione dell'art. 34 del regolamento CE n. 13/2013 - Gruppi d'Azione Locale (art. 4, co. 6) NO
- Ha per oggetto sociale prevalente la gestione di spazi fieristici e l'organizzazione di eventi fieristici (art. 4, co. 7) NO
- Ha per oggetto sociale prevalente la realizzazione e la gestione di impianti di trasporto a fune per la mobilità turistico-sportiva in aree montane (art. 4, co. 7) NO
- Ha per oggetto sociale prevalente la produzione di energia da fonti rinnovabili (art. 4, co. 7) NO
- Ha caratteristiche di spin off o di start up universitario, o analoghe a quelle degli enti di ricerca, ovvero gestisce aziende agricole con funzioni didattiche (art. 4, co. 8) NO
- Produce un servizio di interesse generale a rete (di cui all'art. 3-bis del d.l. 138/2011) fuori dall'ambito territoriale di riferimento, con affidamento dei servizi, in corso e nuovi, tramite procedure ad evidenza pubblica (art. 4, co. 9-bis) NO
- Produce beni e servizi strettamente necessari per il perseguimento delle finalità istituzionali dell'ente (art. 4, co. 1) NO
- Produce un servizio di interesse generale (art. 4, co. 2, lett. a) NO
- Progetta e realizza un'opera pubblica sulla base di un accordo di programma fra amministrazioni pubbliche (art. 4, co. 2, lett. b) NO
- Realizza e gestisce un'opera pubblica ovvero organizza e gestisce un servizio di interesse generale attraverso un contratto di partenariato pubblico/privato (art. 4, co. 2, lett. c) NO
- Produce beni o servizi strumentali all'ente o agli enti pubblici partecipanti o alla svolgimento delle loro funzioni (art. 4, co. 2, lett. d) NO
- Svolge servizi di committenza (art. 4, co. 2, lett. e) NO
- Valorizza il patrimonio immobiliare dell'amministrazione partecipante (art. 4, co. 3) NO

*Indicare le motivazioni della riconducibilità o meno ai vincoli di scopo di cui al co. 1 o ad una delle attività di cui ai commi 2 e 3, anche con riferimento alle società che svolgono le attività di cui ai commi 6, 7, 8:*

### 03.01\_Finalità\_Actività\_Tusp

Con delibera di Assemblea Straordinaria atto n. 67085 di repertorio e n. 29095 di raccolta del 27 settembre 2018, la società si è adeguata all'orientamento del Ministero dell'Economia e Finanze del 15/02/ 2018, approvando le variazioni statutarie richieste dal D.lgs 174/2016 con riferimento alle società a controllo pubblico congiunto. Nel corso del 2018 si è infatti aperto un contenzioso con le banche a seguito dell'indisponibilità, intervenuta nel corso del 2018, della somma di euro 34.274.131 che le Banche finanziatrici hanno trattenuto a valere sul conto indennizzo come onere per lo scioglimento anticipato nel finanziamento a lungo termine sottoscritto nel 2008.

Tale situazione di contenzioso, tuttora in corso, ha determinato una situazione di incertezza significativa tale da far ravvisare l'opportunità di una sua definizione previa ad evitare che produca effetti sui valori di effettivo realizzo dell'alienazione delle quote di partecipazione, diretta ed indiretta, del Comune in Autostrade Centro Padane SpA secondo il piano di razionalizzazione approvato con la citata delibera consiliare n. 49/2017. Nel 2021 In merito al contenzioso con le banche, lo scorso 8 luglio il G.I. titolare della causa, ha sciolto la riserva fissando per la precisazione delle conclusioni l'udienza del 20.09.2023. Il Presidente di ACP SpA confida che l'orizzonte temporale possa consentire di riaprire un'eventuale prospettiva di soluzione stragiudiziale, in termini migliorativi rispetto alla proposta già formulata dalla Banche e ritenuta irricevibile anche dai soci, dovendo diversamente attendersi la sentenza.

Nel 2021 le azioni svolte verso la controllata Stradivaria SpA sono orientate a definire i rapporti con Regione Lombardia e la propria concedente ARIA SpA in ordine all'esito della progettazione dell'autostrada regionale CR-MN, affidata alla concessionaria Stradivaria SpA di cui Centropadane Spa è l'azionista di maggioranza; oltreché monitorare il contenzioso con le banche ed esplorare ipotesi di valorizzazione del patrimonio con particolare riguardo a pacchetti azionari detenuti e alla possibile alienazione dell'immobile sede della società.

L'ipotesi di risoluzione consensuale, è in fase di verifica con il concedente ARIA/Regione Lombardia e verte sul riconoscimento del valore del progetto. Qualora tale trattativa non andasse a buon fine, andrà valutato l'epilogo contenzioso.

Nel mese di maggio 2021 ARIA SpA ha presentato una proposta transattiva di 19,7 milioni di euro contro il 24,6 richiesti dalla società.

Nel mese di luglio 2021 le parti si sono riviste e nell'occasione è stata confermata l'ipotesi in campo di risoluzione consensuale in forma bonaria, confermata dalla D.G.R. n. 4965 del 29.06.2021 con cui Regione Lombardia ha previsto uno stanziamento sino a 25 milioni per l'acquisizione del progetto definitivo dell'autostrada Cremona Mantova, affidando ad ARIA s.p.a. ogni attività che consenta la verifica, validazione e congruità di valore del progetto. La possibile risoluzione consensuale connessa all'acquisizione del progetto definitivo dell'autostrada Cremona Mantova da parte di Regione Lombardia affidato ad ARIA SpA porterebbe a valutare la liquidazione della società di progetto Stradivaria SpA, come peraltro rappresentato nel verbale di Assemblea del 17/11/2021, comportando il venir meno dell'asset più operativo di Autostrade Centro Padane. Ne consegue che gli scenari maturati e delineati sino ad oggi, ivi compreso l'importante contenzioso con le banche di euro 34.274.131, portano a consigliare di mantenere l'ordinaria operatività con impegno dei soci ad esercitare un costante controllo sull'andamento della causa. Configurandosi uno scarso interesse per il mercato di riferimento in caso di cessione delle quote azionarie per una società che potrebbe liquidare il suo asset più importante, dopo la perdita della concessione dell'autostrada A21 Piacenza – Brescia, core business della società, unitamente all'esigenza di tutelare gli ingenti impatti economici connessi al agli esiti del contenzioso sul bilancio del Comune di Cremona, si ridefinisce la scelta di cui alla deliberazione di consiglio Comunale n. 49 del 28/09/2017 da cessione delle quote a titolo oneroso a mantenimento con azioni di razionalizzazione, come rappresentato nel verbale di assemblea del 17/11/ 2021. Per i dettagli inerenti il bilancio 2021 e il riferimento normativo al comma 5 ter, art 24 del D.lgs 175/2016, si rinvia a quanto esposto nello stato di attuazione (riferimento allegato C)

**(a):** Inserire uno dei progressivi già indicati nelle schede di ricognizione (02.01; 02.02).

**(b):** Inserire la ragione sociale come indicata nelle schede di ricognizione (02.01; 02.02).

**(c):** Indicare il tipo di partecipazione distinguendo i casi in cui la società sia partecipata direttamente, indirettamente (tramite altra società/organismo), ovvero in parte direttamente e in parte indirettamente.

**(d):** Inserire l'attività come indicata nelle schede di ricognizione (02.01; 02.02).

### 03. REQUISITI TESTO UNICO DELLE SOCIETÀ A PARTECIPAZIONE PUBBLICA

03.02. Condizioni art. 20, co. 2

Compilare una scheda per ciascuna società

Progressivo società partecipata:  (a)

Denominazione società partecipata:  (b)

Tipo partecipazione:  (c)

Attività svolta:  (d)

Indicare i seguenti dati con riferimento all'esercizio 2020:

Numero medio dipendenti (e)	5,00
Numero amministratori	5
di cui nominati dall'Ente	0
Numero componenti organo di controllo	3
di cui nominati dall'Ente	0

Importi in euro

RISULTATO D'ESERCIZIO (g)	
2020	-8.180.117,00
2019	8.302,00
2018	658.740,00
2017	22.928.927,00
2016	10.631.457,00

Importi in euro

Costo del personale (f)	350.438,00
Compensi amministratori	48.320,00
Compensi componenti organo di controllo	49.140,00

Importi in euro

FATTURATO	
2020	1.064.830,00
2019	1.310.981,00
2018	12.820.435,00
FATTURATO MEDIO	5.065.415,33

Sussistenza delle condizioni di cui all'art. 20, co. 2:

- La partecipazione societaria non rientra in alcuna delle categorie di cui all'art. 4 (art. 20, co. 2, lett. a)
- Società priva di dipendenti o con numero di amministratori superiore a quello dei dipendenti (art. 20, co. 2, lett. b)
- Svolgimento di attività analoghe o similari a quelle svolte da altre società partecipate o da enti pubblici strumentali (art. 20, co. 2, lett. c)

Indicare quali società/enti strumentali:

- Fatturato medio non superiore a 1.000.000 euro nel triennio precedente (art. 20, co. 2, lett. d e art. 26, co. 12-quinquies)
- Perdite in 4 dei 5 esercizi precedenti (per società che non gestiscono un servizio di interesse generale) (art. 20, co. 2, lett. e)
- Necessità di contenimento dei costi di funzionamento (art. 20, co. 2, lett. f)
- Necessità di aggregazione con altre società aventi ad oggetto le attività consentite all'art. 4 (art. 20, co. 2, lett. g)

Indicare le motivazioni della sussistenza o meno delle condizioni di cui ai punti precedenti:

Rispettata la sussistenza delle condizioni di cui all'art. 20 c. 2.

Azioni da intraprendere:

Da cessione della partecipazione a titolo oneroso a mantenimento con azioni di razionalizzazione. La possibile risoluzione consensuale connessa all'acquisizione del progetto definitivo dell'autostrada Cremona Mantova da parte di Regione Lombardia affidato ad ARIA SpA porterebbe a valutare la liquidazione della società di progetto Stradivaria SpA, come peraltro rappresentato nel verbale di Assemblea del 17 novembre 2021, comportando il venir meno dell'asset più operativo di Autostrade Centro Padane. Ne consegue che gli scenari maturati e delineati sino ad oggi, ivi compreso l'importante contenzioso con le banche di euro 34.274.131, portano a consigliare di mantenere l'ordinaria operatività con impegno dei soci ad esercitare un costante controllo sull'andamento della causa. Configurandosi uno scarso interesse per il mercato di riferimento in caso di cessione delle quote azionarie per una società che potrebbe liquidare il suo asset più importante, dopo la perdita della concessione dell'autostrada A21 Piacenza - Brescia, core business della società, unitamente all'esigenza di tutelare gli ingenti impatti economici connessi ai gli esiti del contenzioso sul bilancio del Comune di Cremona, si ridefinisce la scelta di cui alla deliberazione di consiglio Comunale n. 49 del 28/09/2017 da cessione delle quote a titolo oneroso a mantenimento con azioni di razionalizzazione, come rappresentato nel verbale di assemblea del 17 novembre 2021. Le azioni di razionalizzazione desumibili dal verbale di assemblea del 17 novembre 2021 sono così sintetizzate:

- 1) completare il percorso di chiusura dell'accordo transattivo, sul valore del progetto autostradale CR-MN, con Regione Lombardia/ARIA SpA concedente, in supporto alla società concessionaria partecipata Stradivaria SpA; senza escludere a priori in caso negativo, azioni di rivalsa nei confronti della concedente ai sensi del contratto di concessione autostradale ancora in essere;
- 2) procedere successivamente e tempestivamente alla liquidazione della società Stradivaria, recuperando i crediti concessi e regolando i rapporti con i soci privati, oltre che la destinazione di eventuali cespiti non rientranti nell'accordo consensuale con ARIA SpA;
- 3) attivarsi per la miglior collocazione possibile del pacchetto azionario in società Autostrade Lombarde Spa e BREBEMI SpA prima che subisca ulteriori depauperamenti.
- 4) attivarsi per la miglior chiusura possibile delle vertenze con gli istituti bancari e creditizi;
- 5) velocizzare, compatibilmente con i tempi procedurali, la chiusura delle partite espropriative in carico alla società dopo la cessione della concessione dell'autostrada Brescia-Piacenza;
- 6) riduzione dei costi di gestione riferiti al personale in carico, compatibilmente con la prosecuzione dell'attività ordinaria;
- 7) riduzione degli ulteriori costi di funzionamento attraverso una semplificazione della governance che prevede il revisore unico e l'amministratore unico senza escludere la nomina di un liquidatore della società, entro la data di approvazione del bilancio 2021.

(a): Inserire uno dei progressivi già indicati nelle schede di ricognizione (02.01; 02.02).

(b): Inserire la ragione sociale come indicata nelle schede di ricognizione (02.01; 02.02).

(c): Indicare il tipo di partecipazione distinguendo i casi in cui la società sia partecipata direttamente, indirettamente (tramite altra società/organismo), ovvero in parte direttamente e in parte indirettamente.

(d): Inserire l'attività svolta come indicata nelle schede di ricognizione (02.01; 02.02).

(e): Inserire il numero medio di dipendenti come da nota integrativa al bilancio.

(f): Inserire la voce B9 del Conto economico.

(g): Inserire il risultato d'esercizio al netto delle imposte.

## **05. AZIONI DI RAZIONALIZZAZIONE**

### 05.01. Contenimento costi

*Compilare una scheda per ciascuna società per la quale si prevedono interventi di contenimento dei costi*

**Progressivo società partecipata:**  **(a)** **Quota di partecipazione detenuta:**  **(b)**

**Denominazione società partecipata:**  **(c)**

**Tipo partecipazione:**  **(d)**

**Attività svolta:**  **(e)**

*Descrivere gli interventi di contenimento programmati:*

*Indicare le motivazioni:*

*Indicare le modalità di attuazione:*

*Indicare i tempi stimati:*

*Indicare una stima dei risparmi attesi:*

**(a):** Inserire uno dei progressivi già indicati nelle schede di ricognizione (02.01; 02.02).

**(b):** Inserire la quota complessiva di partecipazione dell'Amministrazione, sommando le quote dirette (02.01 colonna E) e indirette (02.02 colonna G).

**(c):** Inserire la ragione sociale come indicata nelle schede di ricognizione (02.01; 02.02).

**(d):** Indicare il tipo di partecipazione distinguendo i casi in cui la società sia partecipata direttamente, indirettamente (tramite altra società/organismo), ovvero in parte direttamente e in parte indirettamente.

**(e):** Inserire l'attività come indicata nelle schede di ricognizione (02.01; 02.02).

**03. REQUISITI TESTO UNICO DELLE SOCIETÀ A PARTECIPAZIONE PUBBLICA**

03.01. Finalità perseguite e attività ammesse (articoli 1, 4 e 26)

Compilare una scheda per ciascuna società

Progressivo società partecipata: Ind\_1 - Ind\_5 (a)

Denominazione società partecipata: STRADIVARIA S.P.A. (b)

Tipo partecipazione: Indiretta (c)

Attività svolta: Progettazione, realizzazione e gestione del collegamento autostradale tra le città di Cremona e Mantova, delle sue varianti e di altre autostrade, o tratti di esse contigue, complementari o comunque tra loro connesse. (d)

Indicare se la società:

- È a partecipazione pubblica di diritto singolare (art. 1 co. 4)
- Rientra nell'Allegato "A" del d.lgs. n. 175/2016 (art. 26, co. 2)
- Ha come oggetto esclusivo la gestione di fondi europei per conto dello Stato o delle Regioni, ovvero la realizzazione di progetti di ricerca finanziati dalle istituzioni dell'Unione Europea (art. 26, co. 2)
- È stata esclusa, con deliberazione adottata ai sensi dell'art. 4 co. 9, secondo periodo, dall'applicazione totale o parziale delle disposizioni del medesimo articolo (solo per le società partecipate dalle Regioni/Prov. Aut.)
- È destinataria dei provvedimenti di cui al d.lgs. n. 159/2011 (art. 26, co. 12-bis)
- È autorizzata alla gestione delle case da gioco, ai sensi della legislazione vigente (art. 26, co. 12-sexies)
- Qualora non sia stata selezionata alcuna delle opzioni indicate ai punti precedenti, indicare se la società:
- È costituita in attuazione dell'art. 34 del regolamento CE n. 13/2013 - Gruppi d'Azione Locale (art. 4, co. 6)
- Ha per oggetto sociale prevalente la gestione di spazi fieristici e l'organizzazione di eventi fieristici (art. 4, co. 7)
- Ha per oggetto sociale prevalente la realizzazione e la gestione di impianti di trasporto a fune per la mobilità turistico-sportiva in aree montane (art. 4, co. 7)
- Ha per oggetto sociale prevalente la produzione di energia da fonti rinnovabili (art. 4, co. 7)
- Ha caratteristiche di spin off o di start up universitario, o analoghe a quelle degli enti di ricerca, ovvero gestisce aziende agricole con funzioni didattiche (art. 4, co. 8)
- Produce un servizio di interesse generale a rete (di cui all'art. 3-bis del d.l. 138/2011) fuori dall'ambito territoriale di riferimento, con affidamento dei servizi, in corso e nuovi, tramite procedure ad evidenza pubblica (art. 4, co. 9-bis)
- Produce beni e servizi strettamente necessari per il perseguimento delle finalità istituzionali dell'ente (art. 4, co. 1)
- Produce un servizio di interesse generale (art. 4, co. 2, lett. a)
- Progetta e realizza un'opera pubblica sulla base di un accordo di programma fra amministrazioni pubbliche (art. 4, co. 2, lett. b)
- Realizza e gestisce un'opera pubblica ovvero organizza e gestisce un servizio di interesse generale attraverso un contratto di partenariato pubblico/privato (art. 4, co. 2, lett. c)
- Produce beni o servizi strumentali all'ente o agli enti pubblici partecipanti o alla svolgimento delle loro funzioni (art. 4, co. 2, lett. d)
- Svolge servizi di committenza (art. 4, co. 2, lett. e)
- Valorizza il patrimonio immobiliare dell'amministrazione partecipante (art. 4, co. 3)

Indicare le motivazioni della riconducibilità o meno ai vincoli di scopo di cui al co. 1 o ad una delle attività di cui ai commi 2 e 3, anche con riferimento alle società che svolgono le attività di cui ai commi 6, 7, 8:

Il mantenimento in essere di Stradivaria è strettamente collegato al futuro di Autostrade Centro Padane SpA, che ne detiene la partecipazione al 59,2% per la realizzazione dell'autostrada Cremona - Mantova.

Nella seduta del 7 novembre 2018 del Tavolo delle infrastrutture (composto da Enti del territorio e finalizzato a definire le priorità territoriali relativamente ai temi infrastrutturali) è stato deciso di presentare a Regione Lombardia una presa di posizione forte da parte del territorio collegata alla necessità di un confronto con Mantova per aumentare il peso della richiesta a Regione; mentre nella seduta del 5 dicembre 2018 si è deciso di sottoporre a Regione, nel corso dell'incontro con Regione Lombardia in programma per l'11 dicembre, alcune questioni relative alla concessione autostradale del tratto Cremona - Mantova per conoscere tempistiche e risorse. Autostrade Centro Padane ha aggiornato i soci nella seduta di Assemblea del 3 maggio 2018. Nel 2019 Autostrade Centro Padane ha proseguito il contraddittorio con la concedente Infrastrutture Lombarde SpA (ora Aria SpA) e Regione Lombardia relativamente alla valutazione della proposta tecnico-economica nell'ottica di ottimizzare i costi di costruzione dell'opera.

E' proseguito il dialogo con i soggetti coinvolti nell'iter procedurale di autorizzazione del progetto, con l'intento di agevolarne l'avanzamento e dichiarandosi disponibile agli ulteriori approfondimenti necessari.

Il 2020 è stato connotato da una serie di confronti tecnici con la concedente Aria SpA connessi alla revisione complessiva degli elaborati tecnico-economici relativi all'autostrada regionale con istituzione di un tavolo tecnico per l'analisi delle attività che consentano la verifica, validazione e congruità di valore del progetto. Nel 2021 le azioni sono orientate a definire i rapporti con Regione Lombardia e la propria concedente ARIA SpA in ordine all'esito della progettazione dell'autostrada regionale CR-MN, affidata alla concessionaria Stradivaria SpA di cui Centropadane Spa è l'azionista di maggioranza. L'ipotesi di risoluzione consensuale, è in fase di verifica con il concedente ARIA/Regione Lombardia e verte sul riconoscimento del valore del progetto. Qualora tale trattativa non andasse a buon fine, andrà valutato l'epilogo contenzioso.

Nel mese di maggio 2021 ARIA SpA ha presentato una proposta transattiva di 19,7 milioni di euro contro il 24,6 richiesti dalla società. Nel mese di luglio 2021 le parti si sono riviste e nell'occasione è stata confermata l'ipotesi in campo di risoluzione consensuale in forma bonaria, confermata dalla D.G.R. n. 4965 del 29.06.2021 con cui Regione Lombardia ha previsto uno stanziamento sino a 25 milioni per l'acquisizione del progetto definitivo dell'autostrada Cremona Mantova, affidando ad ARIA s.p.a. ogni attività che consenta la verifica, validazione e congruità di valore del progetto.

(a): Inserire uno dei progressivi già indicati nelle schede di ricognizione (02.01; 02.02).

(b): Inserire la ragione sociale come indicata nelle schede di ricognizione (02.01; 02.02).

(c): Indicare il tipo di partecipazione distinguendo i casi in cui la società sia partecipata direttamente, indirettamente (tramite altra società/organismo), ovvero in parte direttamente e in parte indirettamente.

(d): Inserire l'attività come indicata nelle schede di ricognizione (02.01; 02.02).

### 03. REQUISITI TESTO UNICO DELLE SOCIETÀ A PARTECIPAZIONE PUBBLICA

03.02. Condizioni art. 20, co. 2

Compilare una scheda per ciascuna società

Progressivo società partecipata: Ind\_1 - Ind\_5 (a)

Denominazione società partecipata: STRADIVARIA S.P.A (b)

Tipo partecipazione: Indiretta (c)

Attività svolta: Progettazione, realizzazione e gestione del collegamento autostradale tra le città di Cremona e Mantova, delle sue varianti e di altre autostrade, o tratti di esse contigue, complementari o connesse tra loro connesse. (d)

Indicare i seguenti dati con riferimento all'esercizio 2020:

Numero medio dipendenti (e)	0,00
Numero amministratori	10
di cui nominati dall'Ente	0
Numero componenti organo di controllo	3
di cui nominati dall'Ente	0

Importi in euro	
Costo del personale (f)	0,00
Compensi amministratori	101.132,00
Compensi componenti organo di controllo	38.476,00

Importi in euro	
RISULTATO D'ESERCIZIO (g)	
2020	-217.346,00
2019	-145.666,00
2018	-60.691,00
2017	-240.330,00
2016	-251.219,00

Importi in euro	
2020	160.147,00
2019	10.695,00
2018	770,00
FATTURATO MEDIO	57.204,00

Sussistenza delle condizioni di cui all'art. 20, co. 2:

- La partecipazione societaria non rientra in alcuna delle categorie di cui all'art. 4 (art. 20, co. 2, lett. a)
- Società priva di dipendenti o con numero di amministratori superiore a quello dei dipendenti (art. 20, co. 2, lett. b)
- Svolgimento di attività analoghe o similari a quelle svolte da altre società partecipate o da enti pubblici strumentali (art. 20, co. 2, lett. c)

Indicare quali società/enti strumentali:

- Fatturato medio non superiore a 1.000.000 euro nel triennio precedente (art. 20, co. 2, lett. d e art. 26, co. 12-quinquies)
- Perdite in 4 dei 5 esercizi precedenti (per società che non gestiscono un servizio di interesse generale) (art. 20, co. 2, lett. e)
- Necessità di contenimento dei costi di funzionamento (art. 20, co. 2, lett. f)
- Necessità di aggregazione con altre società aventi ad oggetto le attività consentite all'art. 4 (art. 20, co. 2, lett. g)

Indicare le motivazioni della sussistenza o meno delle condizioni di cui ai punti precedenti:

Conessa alla liquidazione da parte Autostrade Centro Padane SpA

Azioni da intraprendere:

La possibile risoluzione consensuale connessa all'acquisizione del progetto definitivo dell'autostrada Cremona Mantova da parte di Regione Lombardia affidato ad ARIA SpA porterebbe a valutare la liquidazione della società di progetto Stradivaria SpA, come peraltro rappresentato nel verbale di Assemblea del 17 novembre 2021, comportando il venir meno dell'asset più importante di Autostrade Centro Padane. Ne consegue che gli scenari maturati e delineati sino ad oggi, ivi compreso l'importante contenzioso con le banche per euro 34.274.131, portano a consigliare di mantenere l'ordinaria operatività con impegno dei soci ad esercitare un costante controllo sull'andamento della causa. Configurandosi uno scarso interesse per il mercato di riferimento in caso di cessione delle quote azionarie per una società che potrebbe essere posta in liquidazione unitamente all'esigenza di tutelare gli ingenti impatti economici connessi ad agli esiti della risoluzione consensuale sul bilancio del Comune di Cremona in termini di distribuzione delle riserve ad oggi bloccate nel patrimonio di Centro Padane, si ridefinisce la scelta di cui alla deliberazione di consiglio Comunale n. 49 del 28 settembre 2017 da cessione delle quote a titolo oneroso a liquidazione della società, come rappresentato nel verbale di assemblea del 17 novembre 2021.

(a): Inserire uno dei progressivi già indicati nelle schede di ricognizione (02.01; 02.02).

(b): Inserire la ragione sociale come indicata nelle schede di ricognizione (02.01; 02.02).

(c): Indicare il tipo di partecipazione distinguendo i casi in cui la società sia partecipata direttamente, indirettamente (tramite altra società/organismo), ovvero in parte direttamente e in parte indirettamente.

(d): Inserire l'attività svolta come indicata nelle schede di ricognizione (02.01; 02.02).

(e): Inserire il numero medio di dipendenti come da nota integrativa al bilancio.

(f): Inserire la voce B9 del Conto economico.

(g): Inserire il risultato d'esercizio al netto delle imposte.

## 05. AZIONI DI RAZIONALIZZAZIONE

05.03. Liquidazione

Compilare una scheda per ciascuna partecipazione che si intende mettere in liquidazione

Progressivo società partecipata: Ind\_1 - Ind\_5 (a) Quota di partecipazione detenuta: 3,41 (b)

Denominazione società partecipata: STRADIVARIA S.P.A (c)

Tipo partecipazione: Indiretta (d)

Attività svolta: Progettazione, realizzazione e gestione del collegamento autostradale tra le città di Cremona e Mantova, delle sue varianti e di altre autostrade, o tratti di esse contigue, complementari o comunque tra loro connesse. (e)

Selezionare le motivazioni della scelta:

Altro (specificare) (f)

In caso di scelta dell'opzione "altro", specificare:

Connessa alla liquidazione da parte di Autostrade Centro Padane SpA

Fornire ulteriori dettagli sulle motivazioni della scelta:

La possibile risoluzione consensuale connessa all'acquisizione del progetto definitivo dell'autostrada Cremona Mantova da parte di Regione Lombardia affidato ad ARIA SpA porterebbe a valutare la liquidazione della società di progetto Stradivaria SpA, come peraltro rappresentato nel verbale di Assemblea del 17 novembre 2021, comportando il venir meno dell'asset più importante di Autostrade Centro Padane.

Indicare le modalità di attuazione della liquidazione:

Indicare i tempi stimati per la conclusione della procedura:

Le tempistiche sono connesse alla risoluzione consensuale oggetto di verifica con il concedente ARIA/Regione Lombardia e verte sul riconoscimento del valore del progetto. Qualora tale trattativa non andasse a buon fine, andrà valutato l'epilogo contenzioso.

Indicare una stima dei risparmi attesi:

(a): Inserire uno dei progressivi già indicati nelle schede di ricognizione (02.01; 02.02).

(b): Inserire la quota complessiva di partecipazione dell'Amministrazione, sommando le quote dirette (02.01 colonna E) e indirette (02.02 colonna G).

(c): Inserire la ragione sociale come indicata nelle schede di ricognizione (02.01; 02.02).

(d): Indicare il tipo di partecipazione distinguendo i casi in cui la società sia partecipata direttamente, indirettamente (tramite altra società/organismo), ovvero in parte direttamente e in parte indirettamente.

(e): Inserire l'attività come indicata nelle schede di ricognizione (02.01; 02.02).

(f): Vedi scheda 06. "Appendice\_motivazioni".

**03. REQUISITI TESTO UNICO DELLE SOCIETÀ A PARTECIPAZIONE PUBBLICA**

03.01. Finalità perseguite e attività ammesse (articoli 1, 4 e 26)

Compilare una scheda per ciascuna società

Progressivo società partecipata: Ind\_2 - Ind\_7 (a)

Denominazione società partecipata: CONFEDERAZIONE AUTOSTRADE SPA (b)

Tipo partecipazione: Indiretta (c)

Attività svolta: La società ha per oggetto sociale la promozione, la progettazione, la realizzazione e la gestione di infrastrutture di qualsiasi tipologia. La società può inoltre promuovere, agevolare o coordinare i processi e processi di ottimizzazione delle singole fasi dell'esercizio autostradale. (d)

Indicare se la società:

- È a partecipazione pubblica di diritto singolare (art. 1 co. 4)
  - Rientra nell'Allegato "A" del d.lgs. n. 175/2016 (art. 26, co. 2)
  - Ha come oggetto esclusivo la gestione di fondi europei per conto dello Stato o delle Regioni, ovvero la realizzazione di progetti di ricerca finanziati dalle istituzioni dell'Unione Europea (art. 26, co. 2)
  - È stata esclusa, con deliberazione adottata ai sensi dell'art. 4 co. 9, secondo periodo, dall'applicazione totale o parziale delle disposizioni del medesimo articolo (solo per le società partecipate dalle Regioni/Prov. Aut.)
  - È destinataria dei provvedimenti di cui al d.lgs. n. 159/2011 (art. 26, co. 12-bis)
  - È autorizzata alla gestione delle case da gioco, ai sensi della legislazione vigente (art. 26, co. 12-sexies)
- Qualora non sia stata selezionata alcuna delle opzioni indicate ai punti precedenti, indicare se la società:**
- È costituita in attuazione dell'art. 34 del regolamento CE n. 13/2013 - Gruppi d'Azione Locale (art. 4, co. 6)
  - Ha per oggetto sociale prevalente la gestione di spazi fieristici e l'organizzazione di eventi fieristici (art. 4, co. 7)
  - Ha per oggetto sociale prevalente la realizzazione e la gestione di impianti di trasporto a fune per la mobilità turistico-sportiva in aree montane (art. 4, co. 7)
  - Ha per oggetto sociale prevalente la produzione di energia da fonti rinnovabili (art. 4, co. 7)
  - Ha caratteristiche di spin off o di start up universitario, o analoghe a quelle degli enti di ricerca, ovvero gestisce aziende agricole con funzioni didattiche (art. 4, co. 8)
  - Produce un servizio di interesse generale a rete (di cui all'art. 3-bis del d.l. 138/2011) fuori dall'ambito territoriale di riferimento, con affidamento dei servizi, in corso e nuovi, tramite procedure ad evidenza pubblica (art. 4, co. 9-bis)
  - Produce beni e servizi strettamente necessari per il perseguimento delle finalità istituzionali dell'ente (art. 4, co. 1)
  - Produce un servizio di interesse generale (art. 4, co. 2, lett. a)
  - Progetta e realizza un'opera pubblica sulla base di un accordo di programma fra amministrazioni pubbliche (art. 4, co. 2, lett. b)
  - Realizza e gestisce un'opera pubblica ovvero organizza e gestisce un servizio di interesse generale attraverso un contratto di partenariato pubblico/privato (art. 4, co. 2, lett. c)
  - Produce beni o servizi strumentali all'ente o agli enti pubblici partecipanti o alla svolgimento delle loro funzioni (art. 4, co. 2, lett. d)
  - Svolge servizi di committenza (art. 4, co. 2, lett. e)
  - Valorizza il patrimonio immobiliare dell'amministrazione partecipante (art. 4, co. 3)

Indicare le motivazioni della riconducibilità o meno ai vincoli di scopo di cui al co. 1 o ad una delle attività di cui ai commi 2 e 3, anche con riferimento alle società che svolgono le attività di cui ai commi 6, 7, 8:

Nel piano di razionalizzazione delle partecipazioni anno 2017, sulla scorta delle indicazioni MEF relative alla nozione di partecipazioni indirette, non era compresa detta partecipazione e di conseguenza non era stata rappresentata.

(a): Inserire uno dei progressivi già indicati nelle schede di ricognizione (02.01; 02.02).

(b): Inserire la ragione sociale come indicata nelle schede di ricognizione (02.01; 02.02).

(c): Indicare il tipo di partecipazione distinguendo i casi in cui la società sia partecipata direttamente, indirettamente (tramite altra società/organismo), ovvero in parte direttamente e in parte indirettamente.

(d): Inserire l'attività come indicata nelle schede di ricognizione (02.01; 02.02).

### 03. REQUISITI TESTO UNICO DELLE SOCIETÀ A PARTECIPAZIONE PUBBLICA

03.02. Condizioni art. 20, co. 2

Compilare una scheda per ciascuna società

Progressivo società partecipata: Ind\_2 - Ind\_7 (a)

Denominazione società partecipata: CONFEDERAZIONE AUTOSTRADALE S.P.A. (b)

Tipo partecipazione: Indiretta (c)

Attività svolta: La società ha per oggetto sociale la promozione, la progettazione, la realizzazione e la gestione di infrastrutture di qualsiasi tipologia. La società può inoltre promuovere, agevolare o coordinare i processi di ottimizzazione delle singole fasi dell'esercizio autostradale. (d)

Indicare i seguenti dati con riferimento all'esercizio 2020:

Numero medio dipendenti (e)	1,00
Numero amministratori	3
di cui nominati dall'Ente	0
Numero componenti organo di controllo	3
di cui nominati dall'Ente	0

Importi in euro

RISULTATO D'ESERCIZIO (g)	
2020	
2019	-176.675,00
2018	-8.133.128,00
2017	-1.113.912,00
2016	-17.692,00

Importi in euro

Costo del personale (f)	24.083,00
Compensi amministratori	3.300,00
Compensi componenti organo di controllo	32.000,00

Importi in euro

2020	
2019	4.422,00
2018	29.355,00
FATTURATO MEDIO	16.888,50

Sussistenza delle condizioni di cui all'art. 20, co. 2:

- La partecipazione societaria non rientra in alcuna delle categorie di cui all'art. 4 (art. 20, co. 2, lett. a)
- Società priva di dipendenti o con numero di amministratori superiore a quello dei dipendenti (art. 20, co. 2, lett. b)
- Svolgimento di attività analoghe o similari a quelle svolte da altre società partecipate o da enti pubblici strumentali (art. 20, co. 2, lett. c)

Indicare quali società/enti strumentali:

- Fatturato medio non superiore a 1.000.000 euro nel triennio precedente (art. 20, co. 2, lett. d e art. 26, co. 12-quinquies)
- Perdite in 4 dei 5 esercizi precedenti (per società che non gestiscono un servizio di interesse generale) (art. 20, co. 2, lett. e)
- Necessità di contenimento dei costi di funzionamento (art. 20, co. 2, lett. f)
- Necessità di aggregazione con altre società aventi ad oggetto le attività consentite all'art. 4 (art. 20, co. 2, lett. g)

Indicare le motivazioni della sussistenza o meno delle condizioni di cui ai punti precedenti:

Connessa alla cessione a titolo oneroso di Società per azioni Autostrade Centro Padane

Azioni da intraprendere:

Connessa alla cessione a titolo oneroso di Società per azioni Autostrade Centro Padane

(a): Inserire uno dei progressivi già indicati nelle schede di ricognizione (02.01; 02.02).

(b): Inserire la ragione sociale come indicata nelle schede di ricognizione (02.01; 02.02).

(c): Indicare il tipo di partecipazione distinguendo i casi in cui la società sia partecipata direttamente, indirettamente (tramite altra società/organismo), ovvero in parte direttamente e in parte indirettamente.

(d): Inserire l'attività svolta come indicata nelle schede di ricognizione (02.01; 02.02).

(e): Inserire il numero medio di dipendenti come da nota integrativa al bilancio.

(f): Inserire la voce B9 del Conto economico.

(g): Inserire il risultato d'esercizio al netto delle imposte.

## 05. AZIONI DI RAZIONALIZZAZIONE

05.02. Cessione/Alienazione quote

Compilare una scheda per ciascuna partecipazione che si intende cedere/alienare

Progressivo società partecipata: Ind\_2 - Ind\_7 (a) Quota di partecipazione detenuta: 1,26 (b)

Denominazione società partecipata: CONFEDERAZIONE AUTOSTRADALE SPA (c) Quota di partecipazione da cedere/alienare: (d)

Tipo partecipazione: Indiretta (e)

Attività svolta: La società ha per oggetto sociale la promozione, la progettazione, la realizzazione e la gestione di infrastrutture di qualsiasi tipologia. La società può inoltre promuovere, agevolare o coordinare i processi e processi di ottimizzazione delle singole fasi dell'esercizio autostradale. (f)

Selezionare le motivazioni della scelta:

Altro (specificare) (g)

In caso di scelta dell'opzione "altro", specificare:

Connessa alla cessione da parte della Società per azioni Autostrade Centro Padane

Fornire ulteriori dettagli sulle motivazioni della scelta:

Indicare le modalità di attuazione della cessione/alienazione:

Connessa alla cessione da parte della Società per azioni Autostrade Centro Padane

Indicare i tempi stimati per il perfezionamento della cessione/alienazione:

Connessa alla cessione da parte della Società per azioni Autostrade Centro Padane. La società per Azioni Autostrade Centro Padane ha svalutato il valore della partecipazione in Confederazione Autostrade SpA arrivando all'azzeramento del valore della stessa, uscendo dalla compagine aziendale prima della procedura di liquidazione volontaria del 2021.

Indicare una stima dei risparmi attesi:

(a): Inserire uno dei progressivi già indicati nelle schede di ricognizione (02.01; 02.02).

(b): Inserire la quota complessiva di partecipazione dell'Amministrazione, sommando le quote dirette (02.01 colonna E) e indirette (02.02 colonna G).

(c): Inserire la ragione sociale come indicata nelle schede di ricognizione (02.01; 02.02).

(d): Inserire la quota di partecipazione che si intende cedere/alienare.

(e): Indicare il tipo di partecipazione distinguendo i casi in cui la società sia partecipata direttamente, indirettamente (tramite altra società/organismo), ovvero in parte direttamente e in parte indirettamente.

(f): Inserire l'attività svolta come indicata nelle schede di ricognizione (02.01; 02.02).

(g): Vedi scheda 06. "Appendice\_motivazioni".

**03. REQUISITI TESTO UNICO DELLE SOCIETÀ A PARTECIPAZIONE PUBBLICA**

03.01. Finalità perseguite e attività ammesse (articoli 1, 4 e 26)

Compilare una scheda per ciascuna società

Progressivo società partecipata: Ind\_3 - Ind\_8 (a)

Denominazione società partecipata: AUTOSTRADE LOMBARDE SPA (b)

Tipo partecipazione: Indiretta (c)

Attività svolta: (d)

La società ha per oggetto la promozione, la progettazione, la costruzione e la gestione di autostrade o strade asfaltate in concessione a norma di legge, nonché di altre infrastrutture di comunicazione, di trasporto e di telecomunicazione, anche attraverso la partecipazione in altre società aventi scopo analogo, affine o connesso al proprio. La società può inoltre assumere incarichi di progettazione per conto terzi.

Indicare se la società:

- È a partecipazione pubblica di diritto singolare (art. 1 co. 4)
  - Rientra nell'Allegato "A" del d.lgs. n. 175/2016 (art. 26, co. 2)
  - Ha come oggetto esclusivo la gestione di fondi europei per conto dello Stato o delle Regioni, ovvero la realizzazione di progetti di ricerca finanziati dalle istituzioni dell'Unione Europea (art. 26, co. 2)
  - È stata esclusa, con deliberazione adottata ai sensi dell'art. 4 co. 9, secondo periodo, dall'applicazione totale o parziale delle disposizioni del medesimo articolo (solo per le società partecipate dalle Regioni/Prov. Aut.)
  - È destinataria dei provvedimenti di cui al d.lgs. n. 159/2011 (art. 26, co. 12-bis)
  - È autorizzata alla gestione delle case da gioco, ai sensi della legislazione vigente (art. 26, co. 12-sexies)
- Qualora non sia stata selezionata alcuna delle opzioni indicate ai punti precedenti, indicare se la società:**
- È costituita in attuazione dell'art. 34 del regolamento CE n. 13/2013 - Gruppi d'Azione Locale (art. 4, co. 6)
  - Ha per oggetto sociale prevalente la gestione di spazi fieristici e l'organizzazione di eventi fieristici (art. 4, co. 7)
  - Ha per oggetto sociale prevalente la realizzazione e la gestione di impianti di trasporto a fune per la mobilità turistico-sportiva in aree montane (art. 4, co. 7)
  - Ha per oggetto sociale prevalente la produzione di energia da fonti rinnovabili (art. 4, co. 7)
  - Ha caratteristiche di spin off o di start up universitario, o analoghe a quelle degli enti di ricerca, ovvero gestisce aziende agricole con funzioni didattiche (art. 4, co. 8)
  - Produce un servizio di interesse generale a rete (di cui all'art. 3-bis del d.l. 138/2011) fuori dall'ambito territoriale di riferimento, con affidamento dei servizi, in corso e nuovi, tramite procedure ad evidenza pubblica (art. 4, co. 9-bis)
  - Produce beni e servizi strettamente necessari per il perseguimento delle finalità istituzionali dell'ente (art. 4, co. 1)
  - Produce un servizio di interesse generale (art. 4, co. 2, lett. a)
  - Progetta e realizza un'opera pubblica sulla base di un accordo di programma fra amministrazioni pubbliche (art. 4, co. 2, lett. b)
  - Realizza e gestisce un'opera pubblica ovvero organizza e gestisce un servizio di interesse generale attraverso un contratto di partenariato pubblico/privato (art. 4, co. 2, lett. c)
  - Produce beni o servizi strumentali all'ente o agli enti pubblici partecipanti o alla svolgimento delle loro funzioni (art. 4, co. 2, lett. d)
  - Svolge servizi di committenza (art. 4, co. 2, lett. e)
  - Valorizza il patrimonio immobiliare dell'amministrazione partecipante (art. 4, co. 3)

Indicare le motivazioni della riconducibilità o meno ai vincoli di scopo di cui al co. 1 o ad una delle attività di cui ai commi 2 e 3, anche con riferimento alle società che svolgono le attività di cui ai commi 6, 7, 8:

Nel piano di razionalizzazione delle partecipazioni anno 2017, sulla scorta delle indicazioni MEF relative alla nozione di partecipazioni indirette, non era compresa detta partecipazione e di conseguenza non era stata rappresentata.

(a): Inserire uno dei progressivi già indicati nelle schede di ricognizione (02.01; 02.02).

(b): Inserire la ragione sociale come indicata nelle schede di ricognizione (02.01; 02.02).

(c): Indicare il tipo di partecipazione distinguendo i casi in cui la società sia partecipata direttamente, indirettamente (tramite altra società/organismo), ovvero in parte direttamente e in parte indirettamente.

(d): Inserire l'attività come indicata nelle schede di ricognizione (02.01; 02.02).

**03. REQUISITI TESTO UNICO DELLE SOCIETÀ A PARTECIPAZIONE PUBBLICA**

03.02. Condizioni art. 20, co. 2

Compilare una scheda per ciascuna società

Progressivo società partecipata: Ind\_3 - Ind\_8 (a)

Denominazione società partecipata: AUTOSTRADE LOMBARDE SPA (b)

Tipo partecipazione: Indiretta (c)

Attività svolta: (d)

La società ha per oggetto la promozione, la progettazione, la costruzione e la gestione di autostrade o strade asfaltate in concessione a norma di legge, nonché di altre infrastrutture di comunicazione, di trasporto e di telecomunicazione, anche attraverso la partecipazione in altre società aventi scopo analogo, affine o connesso al proprio. La società può inoltre assumere incarichi di progettazione per conto terzi.

Indicare i seguenti dati con riferimento all'esercizio 2020:

Numero medio dipendenti (e)	0,00
Numero amministratori	5
di cui nominati dall'Ente	0
Numero componenti organo di controllo	3
di cui nominati dall'Ente	0

Importi in euro

Costo del personale (f)	0,00
Compensi amministratori	83.758,00
Compensi componenti organo di controllo	56.740,00

RISULTATO D'ESERCIZIO (g)	
2020	14.860.025,00
2019	2.700.308,00
2018	1.386.574,00
2017	458.700,00
2016	3.272.806,00

Importi in euro

Importi in euro

2020	14.026.157,00
2019	14.152.223,00
2018	11.334.078,00
<b>FATTURATO MEDIO</b>	<b>13.170.819,33</b>

Sussistenza delle condizioni di cui all'art. 20, co. 2:

- La partecipazione societaria non rientra in alcuna delle categorie di cui all'art. 4 (art. 20, co. 2, lett. a) SI
- Società priva di dipendenti o con numero di amministratori superiore a quello dei dipendenti (art. 20, co. 2, lett. b) SI
- Svolgimento di attività analoghe o similari a quelle svolte da altre società partecipate o da enti pubblici strumentali (art. 20, co. 2, lett. c) NO

Indicare quali società/enti strumentali:

- Fatturato medio non superiore a 1.000.000 euro nel triennio precedente (art. 20, co. 2, lett. d e art. 26, co. 12-quinquies) NO
- Perdite in 4 dei 5 esercizi precedenti (per società che non gestiscono un servizio di interesse generale) (art. 20, co. 2, lett. e) NO
- Necessità di contenimento dei costi di funzionamento (art. 20, co. 2, lett. f) NO
- Necessità di aggregazione con altre società aventi ad oggetto le attività consentite all'art. 4 (art. 20, co. 2, lett. g) NO

Indicare le motivazioni della sussistenza o meno delle condizioni di cui ai punti precedenti:

Connessa alla cessione a titolo oneroso di Società per azioni Autostrade Centro Padane

Azioni da intraprendere:

Connessa alla cessione a titolo oneroso di Società per azioni Autostrade Centro Padane

(a): Inserire uno dei progressivi già indicati nelle schede di ricognizione (02.01; 02.02).

(b): Inserire la ragione sociale come indicata nelle schede di ricognizione (02.01; 02.02).

(c): Indicare il tipo di partecipazione distinguendo i casi in cui la società sia partecipata direttamente, indirettamente (tramite altra società/organismo), ovvero in parte direttamente e in parte indirettamente.

(d): Inserire l'attività svolta come indicata nelle schede di ricognizione (02.01; 02.02).

(e): Inserire il numero medio di dipendenti come da nota integrativa al bilancio.

(f): Inserire la voce B9 del Conto economico.

(g): Inserire il risultato d'esercizio al netto delle imposte.

## 05. AZIONI DI RAZIONALIZZAZIONE

### 05.02. Cessione/Alienazione quote

Compilare una scheda per ciascuna partecipazione che si intende cedere/alienare

Progressivo società partecipata: Ind\_3 - Ind\_8 (a) Quota di partecipazione detenuta: 0,41 (b)

Denominazione società partecipata: AUTOSTRADE LOMBARDE SPA (c) Quota di partecipazione da cedere/alienare: (d)

Tipo partecipazione: Indiretta (e)

Attività svolta: La società ha per oggetto la promozione, la progettazione, la costruzione e la gestione di autostrade o strade assentite in concessione a norma di legge, nonché di altre infrastrutture di comunicazione, di trasporto e di telecomunicazione, anche attraverso la partecipazione in altre società aventi scopo analogo, affine o connesso al proprio. La società può inoltre assumere incarichi di progettazione per conto terzi. (f)

Selezionare le motivazioni della scelta:

Altro (specificare) (g)

In caso di scelta dell'opzione "altro", specificare:

Connessa alla cessione da parte della Società per azioni Autostrade Centro Padane

Fornire ulteriori dettagli sulle motivazioni della scelta:

Indicare le modalità di attuazione della cessione/alienazione:

Connessa alla cessione da parte della Società per azioni Autostrade Centro Padane

Indicare i tempi stimati per il perfezionamento della cessione/alienazione:

Connessa alla cessione da parte della Società per azioni Autostrade Centro Padane

Indicare una stima dei risparmi attesi:

Connessa alla cessione da parte della Società per azioni Autostrade Centro Padane

(a): Inserire uno dei progressivi già indicati nelle schede di ricognizione (02.01; 02.02).

(b): Inserire la quota complessiva di partecipazione dell'Amministrazione, sommando le quote dirette (02.01 colonna E) e indirette (02.02 colonna G).

(c): Inserire la ragione sociale come indicata nelle schede di ricognizione (02.01; 02.02).

(d): Inserire la quota di partecipazione che si intende cedere/alienare.

(e): Indicare il tipo di partecipazione distinguendo i casi in cui la società sia partecipata direttamente, indirettamente (tramite altra società/organismo), ovvero in parte direttamente e in parte indirettamente.

(f): Inserire l'attività svolta come indicata nelle schede di ricognizione (02.01; 02.02).

(g): Vedi scheda 06. "Appendice\_motivazioni".

**03. REQUISITI TESTO UNICO DELLE SOCIETÀ A PARTECIPAZIONE PUBBLICA**

03.01. Finalità perseguite e attività ammesse (articoli 1, 4 e 26)

Compilare una scheda per ciascuna società

Progressivo società partecipata: Ind\_4 - Ind\_9 (a)

Denominazione società partecipata: SOCIETA' DI PROGETTO BREBEMI SPA (b)

Tipo partecipazione: Indiretta (c)

Attività svolta: La società ha per oggetto sociale progettazione, la realizzazione e la gestione del collegamento autostradale tra le città di Brescia e di Milano ascritto in concessione (d)

indicare se la società:

- È a partecipazione pubblica di diritto singolare (art. 1 co. 4)
  - Rientra nell'Allegato "A" del d.lgs. n. 175/2016 (art. 26, co. 2)
  - Ha come oggetto esclusivo la gestione di fondi europei per conto dello Stato o delle Regioni, ovvero la realizzazione di progetti di ricerca finanziati dalle istituzioni dell'Unione Europea (art. 26, co. 2)
  - È stata esclusa, con deliberazione adottata ai sensi dell'art. 4 co. 9, secondo periodo, dall'applicazione totale o parziale delle disposizioni del medesimo articolo (**solo per le società partecipate dalle Regioni/Prov. Aut.**)
  - È destinataria dei provvedimenti di cui al d.lgs. n. 159/2011 (art. 26, co. 12-bis)
  - È autorizzata alla gestione delle case da gioco, ai sensi della legislazione vigente (art. 26, co. 12-sexies)
- Qualora non sia stata selezionata alcuna delle opzioni indicate ai punti precedenti, indicare se la società:**
- È costituita in attuazione dell'art. 34 del regolamento CE n. 13/2013 - Gruppi d'Azione Locale (art. 4, co. 6)
  - Ha per oggetto sociale prevalente la gestione di spazi fieristici e l'organizzazione di eventi fieristici (art. 4, co. 7)
  - Ha per oggetto sociale prevalente la realizzazione e la gestione di impianti di trasporto a fune per la mobilità turistico-sportiva in aree montane (art. 4, co. 7)
  - Ha per oggetto sociale prevalente la produzione di energia da fonti rinnovabili (art. 4, co. 7)
  - Ha caratteristiche di spin off o di start up universitario, o analoghe a quelle degli enti di ricerca, ovvero gestisce aziende agricole con funzioni didattiche (art. 4, co. 8)
  - Produce un servizio di interesse generale a rete (di cui all'art. 3-bis del d.l. 138/2011) fuori dall'ambito territoriale di riferimento, con affidamento dei servizi, in corso e nuovi, tramite procedure ad evidenza pubblica (art. 4, co. 9-bis)
  - Produce beni e servizi strettamente necessari per il perseguimento delle finalità istituzionali dell'ente (art. 4, co. 1)
  - Produce un servizio di interesse generale (art. 4, co. 2, lett. a)
  - Progetta e realizza un'opera pubblica sulla base di un accordo di programma fra amministrazioni pubbliche (art. 4, co. 2, lett. b)
  - Realizza e gestisce un'opera pubblica ovvero organizza e gestisce un servizio di interesse generale attraverso un contratto di partenariato pubblico/privato (art. 4, co. 2, lett. c)
  - Produce beni o servizi strumentali all'ente o agli enti pubblici partecipanti o alla svolgimento delle loro funzioni (art. 4, co. 2, lett. d)
  - Svolge servizi di committenza (art. 4, co. 2, lett. e)
  - Valorizza il patrimonio immobiliare dell'amministrazione partecipante (art. 4, co. 3)

Indicare le motivazioni della riconducibilità o meno ai vincoli di scopo di cui al co. 1 o ad una delle attività di cui ai commi 2 e 3, anche con riferimento alle società che svolgono le attività di cui ai commi 6, 7, 8:

Nel piano di razionalizzazione delle partecipazioni anno 2017, sulla scorta delle indicazioni MEF relative alla nozione di partecipazioni indirette, non era compresa detta partecipazione e di conseguenza non era stata rappresentata.

(a): Inserire uno dei progressivi già indicati nelle schede di ricognizione (02.01; 02.02).

(b): Inserire la ragione sociale come indicata nelle schede di ricognizione (02.01; 02.02).

(c): Indicare il tipo di partecipazione distinguendo i casi in cui la società sia partecipata direttamente, indirettamente (tramite altra società/organismo), ovvero in parte direttamente e in parte indirettamente.

(d): Inserire l'attività come indicata nelle schede di ricognizione (02.01; 02.02).

**03. REQUISITI TESTO UNICO DELLE SOCIETÀ A PARTECIPAZIONE PUBBLICA**

03.02. Condizioni art. 20, co. 2

Compilare una scheda per ciascuna società

**Progressivo società partecipata:**  (a)

**Denominazione società partecipata:**  (b)

**Tipo partecipazione:**  (c)

**Attività svolta:**  (d)

Indicare i seguenti dati con riferimento all'esercizio 2020:

Numero medio dipendenti (e)	31,00
Numero amministratori	7
di cui nominati dall'Ente	0
Numero componenti organo di controllo	5
di cui nominati dall'Ente	0

Importi in euro

RISULTATO D'ESERCIZIO (g)	
2020	-95.758.771,00
2019	-49.133.190,00
2018	-37.183.065,00
2017	-39.198.071,00
2016	-49.111.943,00

Importi in euro

Costo del personale (f)	3.195.116,00
Compensi amministratori	414.119,00
Compensi componenti organo di controllo	91.036,00

Importi in euro

2020	75.739.968,00
2019	95.831.070,00
2018	84.733.066,00
<b>FATTURATO MEDIO</b>	<b>85.434.701,33</b>

Sussistenza delle condizioni di cui all'art. 20, co. 2:

- La partecipazione societaria non rientra in alcuna delle categorie di cui all'art. 4 (art. 20, co. 2, lett. a)
- Società priva di dipendenti o con numero di amministratori superiore a quello dei dipendenti (art. 20, co. 2, lett. b)
- Svolgimento di attività analoghe o similari a quelle svolte da altre società partecipate o da enti pubblici strumentali (art. 20, co. 2, lett. c)

Indicare quali società/enti strumentali:

- Fatturato medio non superiore a 1.000.000 euro nel triennio precedente (art. 20, co. 2, lett. d e art. 26, co. 12-quinquies)
- Perdite in 4 dei 5 esercizi precedenti (per società che non gestiscono un servizio di interesse generale) (art. 20, co. 2, lett. e)
- Necessità di contenimento dei costi di funzionamento (art. 20, co. 2, lett. f)
- Necessità di aggregazione con altre società aventi ad oggetto le attività consentite all'art. 4 (art. 20, co. 2, lett. g)

Indicare le motivazioni della sussistenza o meno delle condizioni di cui ai punti precedenti:

Connessa alla cessione a titolo oneroso di Società per azioni Autostrade Centro Padane

Azioni da intraprendere:

Connessa alla cessione a titolo oneroso di Società per azioni Autostrade Centro Padane

(a): Inserire uno dei progressivi già indicati nelle schede di ricognizione (02.01; 02.02).

(b): Inserire la ragione sociale come indicata nelle schede di ricognizione (02.01; 02.02).

(c): Indicare il tipo di partecipazione distinguendo i casi in cui la società sia partecipata direttamente, indirettamente (tramite altra società/organismo), ovvero in parte direttamente e in parte indirettamente.

(d): Inserire l'attività svolta come indicata nelle schede di ricognizione (02.01; 02.02).

(e): Inserire il numero medio di dipendenti come da nota integrativa al bilancio.

(f): Inserire la voce B9 del Conto economico.

(g): Inserire il risultato d'esercizio al netto delle imposte.

## 05. AZIONI DI RAZIONALIZZAZIONE

### 05.02. Cessione/Alienazione quote

Compilare una scheda per ciascuna partecipazione che si intende cedere/alienare

Progressivo società partecipata: Ind\_4 - Ind\_9 (a) Quota di partecipazione detenuta: 0,08 (b)

Denominazione società partecipata: SOCIETA' DI PROGETTO BREBEMI SPA (c) Quota di partecipazione da cedere/alienare: (d)

Tipo partecipazione: Indiretta (e)

Attività svolta: La società ha per oggetto sociale la progettazione, la realizzazione e la gestione del collegamento autostradale tra le città di Brescia e di Milano assentito in concessione (f)

Selezionare le motivazioni della scelta:

Altro (specificare) (g)

In caso di scelta dell'opzione "altro", specificare:

Connessa alla cessione da parte della Società per azioni Autostrade Centro Padane

Fornire ulteriori dettagli sulle motivazioni della scelta:

Indicare le modalità di attuazione della cessione/alienazione:

Connessa alla cessione da parte della Società per azioni Autostrade Centro Padane

Indicare i tempi stimati per il perfezionamento della cessione/alienazione:

Connessa alla cessione da parte della Società per azioni Autostrade Centro Padane

Indicare una stima dei risparmi attesi:

Connessa alla cessione da parte della Società per azioni Autostrade Centro Padane

(a): Inserire uno dei progressivi già indicati nelle schede di ricognizione (02.01; 02.02).

(b): Inserire la quota complessiva di partecipazione dell'Amministrazione, sommando le quote dirette (02.01 colonna E) e indirette (02.02 colonna G).

(c): Inserire la ragione sociale come indicata nelle schede di ricognizione (02.01; 02.02).

(d): Inserire la quota di partecipazione che si intende cedere/alienare.

(e): Indicare il tipo di partecipazione distinguendo i casi in cui la società sia partecipata direttamente, indirettamente (tramite altra società/organismo), ovvero in parte direttamente e in parte indirettamente.

(f): Inserire l'attività svolta come indicata nelle schede di ricognizione (02.01; 02.02).

(g): Vedi scheda 06. "Appendice\_motivazioni".

**03. REQUISITI TESTO UNICO DELLE SOCIETÀ A PARTECIPAZIONE PUBBLICA**

03.01. Finalità perseguite e attività ammesse (articoli 1, 4 e 26)

Compilare una scheda per ciascuna società

Progressivo società partecipata: Ind\_10 (a)

Denominazione società partecipata: LINEA GROUP HOLDING S.P.A. (b)

Tipo partecipazione: Indiretta (c)

Attività svolta: (d)

Gestione integrata delle risorse idriche; gestione integrata delle risorse energetiche (produzione, trasporto, trasformazione, distribuzione, acquisto e vendita energia elettrica, produzione, trasporto, manipolazione, distribuzione, acquisto, vendita, spacciamento e stoccaggio del gas, produzione e vendita di calore per uso industriale e domestico, produzione, trasporto e vendita di calore per uso industriale e domestico, installazione e conduzione degli impianti termici degli edifici, controllo sugli impianti termici, realizzazione e gestione di impianti di cogenerazione energia e calore, realizzazione e gestione di centrali termiche e impianti di condizionamento); gestione dei servizi ambientali (quali raccolta, trasporto, intermediazione e commercializzazione dei rifiuti urbani e speciali pericolosi e non pericolosi, costruzione e gestione anche per conto terzi di impianti per il recupero, riciclaggio, trattamento e smaltimento rifiuti, bonifica delle aree da sostanze contaminanti)

**Indicare se la società:**

- È a partecipazione pubblica di diritto singolare (art. 1 co. 4)
- Rientra nell'Allegato "A" del d.lgs. n. 175/2016 (art. 26, co. 2)
- Ha come oggetto esclusivo la gestione di fondi europei per conto dello Stato o delle Regioni, ovvero la realizzazione di progetti di ricerca finanziati dalle istituzioni dell'Unione Europea (art. 26, co. 2)
- È stata esclusa, con deliberazione adottata ai sensi dell'art. 4 co. 9, secondo periodo, dall'applicazione totale o parziale delle disposizioni del medesimo articolo (**solo per le società partecipate dalle Regioni/Prov. Aut.**)
- È destinataria dei provvedimenti di cui al d.lgs. n. 159/2011 (art. 26, co. 12-bis)
- È autorizzata alla gestione delle case da gioco, ai sensi della legislazione vigente (art. 26, co. 12-sexies)
- Qualora non sia stata selezionata alcuna delle opzioni indicate ai punti precedenti, indicare se la società:**
- È costituita in attuazione dell'art. 34 del regolamento CE n. 13/2013 - Gruppi d'Azione Locale (art. 4, co. 6)
- Ha per oggetto sociale prevalente la gestione di spazi fieristici e l'organizzazione di eventi fieristici (art. 4, co. 7)
- Ha per oggetto sociale prevalente la realizzazione e la gestione di impianti di trasporto a fune per la mobilità turistico-sportiva in aree montane (art. 4, co. 7)
- Ha per oggetto sociale prevalente la produzione di energia da fonti rinnovabili (art. 4, co. 7)
- Ha caratteristiche di spin off o di start up universitario, o analoghe a quelle degli enti di ricerca, ovvero gestisce aziende agricole con funzioni didattiche (art. 4, co. 8)
- Produce un servizio di interesse generale a rete (di cui all'art. 3-bis del d.l. 138/2011) fuori dall'ambito territoriale di riferimento, con affidamento dei servizi, in corso e nuovi, tramite procedure ad evidenza pubblica (art. 4, co. 9-bis)
- Produce beni e servizi strettamente necessari per il perseguimento delle finalità istituzionali dell'ente (art. 4, co. 1)
- Produce un servizio di interesse generale (art. 4, co. 2, lett. a)
- Progetta e realizza un'opera pubblica sulla base di un accordo di programma fra amministrazioni pubbliche (art. 4, co. 2, lett. b)
- Realizza e gestisce un'opera pubblica ovvero organizza e gestisce un servizio di interesse generale attraverso un contratto di partenariato pubblico/privato (art. 4, co. 2, lett. c)
- Produce beni o servizi strumentali all'ente o agli enti pubblici partecipanti o alla svolgimento delle loro funzioni (art. 4, co. 2, lett. d)
- Svolge servizi di committenza (art. 4, co. 2, lett. e)
- Valorizza il patrimonio immobiliare dell'amministrazione partecipante (art. 4, co. 3)

Indicare le motivazioni della riconducibilità o meno ai vincoli di scopo di cui al co. 1 o ad una delle attività di cui ai commi 2 e 3, anche con riferimento alle società che svolgono le attività di cui ai commi 6, 7, 8:

Con deliberazione consiliare n. 26 del 31 maggio 2021 sono stati approvati: "Indirizzi in ordine alla proposta di fusione per incorporazione di Linea Group Holding SpA (LGH) in A2A SpA (A2A)"

(a): Inserire uno dei progressivi già indicati nelle schede di ricognizione (02.01; 02.02).

(b): Inserire la ragione sociale come indicata nelle schede di ricognizione (02.01; 02.02).

(c): Indicare il tipo di partecipazione distinguendo i casi in cui la società sia partecipata direttamente, indirettamente (tramite altra società/organismo), ovvero in parte direttamente e in parte indirettamente.

(d): Inserire l'attività come indicata nelle schede di ricognizione (02.01; 02.02).

### 03. REQUISITI TESTO UNICO DELLE SOCIETÀ A PARTECIPAZIONE PUBBLICA

03.02. Condizioni art. 20, co. 2

Compilare una scheda per ciascuna società

Progressivo società partecipata:  (a)

Denominazione società partecipata:  (b)

Tipo partecipazione:  (c)

Attività svolta:  (d)

Indicare i seguenti dati con riferimento all'esercizio 2020:

Numero medio dipendenti (e)	964,00
Numero amministratori	13
di cui nominati dall'Ente	0
Numero componenti organo di controllo	3
di cui nominati dall'Ente	0

Importi in euro

RISULTATO D'ESERCIZIO (g)	
2020	-21.246.927,00
2019	166.404.927,00
2018	13.119.522,00
2017	10.493.446,00
2016	-3.108.919,00

Importi in euro

Costo del personale (f)	7.199.000,00
Compensi amministratori	225.000,00
Compensi componenti organo di controllo	65.000,00

Importi in euro

2020	22.409.000,00
2019	20.567.000,00
2018	24.262.987,00
FATTURATO MEDIO	22.412.995,67

Sussistenza delle condizioni di cui all'art. 20, co. 2:

- La partecipazione societaria non rientra in alcuna delle categorie di cui all'art. 4 (art. 20, co. 2, lett. a)
- Società priva di dipendenti o con numero di amministratori superiore a quello dei dipendenti (art. 20, co. 2, lett. b)
- Svolgimento di attività analoghe o similari a quelle svolte da altre società partecipate o da enti pubblici strumentali (art. 20, co. 2, lett. c)

Indicare quali società/enti strumentali:

- Fatturato medio non superiore a 1.000.000 euro nel triennio precedente (art. 20, co. 2, lett. d e art. 26, co. 12-quinquies)
- Perdite in 4 dei 5 esercizi precedenti (per società che non gestiscono un servizio di interesse generale) (art. 20, co. 2, lett. e)
- Necessità di contenimento dei costi di funzionamento (art. 20, co. 2, lett. f)
- Necessità di aggregazione con altre società aventi ad oggetto le attività consentite all'art. 4 (art. 20, co. 2, lett. g)

Indicare le motivazioni della sussistenza o meno delle condizioni di cui ai punti precedenti:

Rispettata la sussistenza delle condizioni di cui all'art. 20, co. 2

Azioni da intraprendere:

In attuazione della delibera di Consiglio Comunale n. 26 del 31 maggio 2021

(a): Inserire uno dei progressivi già indicati nelle schede di ricognizione (02.01; 02.02).

(b): Inserire la ragione sociale come indicata nelle schede di ricognizione (02.01; 02.02).

(c): Indicare il tipo di partecipazione distinguendo i casi in cui la società sia partecipata direttamente, indirettamente (tramite altra società/organismo), ovvero in parte direttamente e in parte indirettamente.

(d): Inserire l'attività svolta come indicata nelle schede di ricognizione (02.01; 02.02).

(e): Inserire il numero medio di dipendenti come da nota integrativa al bilancio.

(f): Inserire la voce B9 del Conto economico.

(g): Inserire il risultato d'esercizio al netto delle imposte.

**03. REQUISITI TESTO UNICO DELLE SOCIETÀ A PARTECIPAZIONE PUBBLICA**

03.01. Finalità perseguite e attività ammesse (articoli 1, 4 e 26)

Compilare una scheda per ciascuna società

Progressivo società partecipata: Ind\_13 (a)

Denominazione società partecipata: GAL TERRE DEL PO S.C.A.R.L. (b)

Tipo partecipazione: Indiretta (c)

Attività svolta: La società, senza fini di lucro, ha lo scopo di gestire il piano di sviluppo locale approvato dalla Regione Lombardia per il periodo 2014-2020. (d)

Indicare se la società:

- È a partecipazione pubblica di diritto singolare (art. 1 co. 4)
- Rientra nell'Allegato "A" del d.lgs. n. 175/2016 (art. 26, co. 2)
- Ha come oggetto esclusivo la gestione di fondi europei per conto dello Stato o delle Regioni, ovvero la realizzazione di progetti di ricerca finanziati dalle istituzioni dell'Unione Europea (art. 26, co. 2)
- È stata esclusa, con deliberazione adottata ai sensi dell'art. 4 co. 9, secondo periodo, dall'applicazione totale o parziale delle disposizioni del medesimo articolo (**solo per le società partecipate dalle Regioni/Prov. Aut.**)
- È destinataria dei provvedimenti di cui al d.lgs. n. 159/2011 (art. 26, co. 12-bis)
- È autorizzata alla gestione delle case da gioco, ai sensi della legislazione vigente (art. 26, co. 12-sexies)
- Qualora non sia stata selezionata alcuna delle opzioni indicate ai punti precedenti, indicare se la società:**
- È costituita in attuazione dell'art. 34 del regolamento CE n. 13/2013 - Gruppi d'Azione Locale (art. 4, co. 6)
- Ha per oggetto sociale prevalente la gestione di spazi fieristici e l'organizzazione di eventi fieristici (art. 4, co. 7)
- Ha per oggetto sociale prevalente la realizzazione e la gestione di impianti di trasporto a fune per la mobilità turistico-sportiva in aree montane (art. 4, co. 7)
- Ha per oggetto sociale prevalente la produzione di energia da fonti rinnovabili (art. 4, co. 7)
- Ha caratteristiche di spin off o di start up universitario, o analoghe a quelle degli enti di ricerca, ovvero gestisce aziende agricole con funzioni didattiche (art. 4, co. 8)
- Produce un servizio di interesse generale a rete (di cui all'art. 3-bis del d.l. 138/2011) fuori dall'ambito territoriale di riferimento, con affidamento dei servizi, in corso e nuovi, tramite procedure ad evidenza pubblica (art. 4, co. 9-bis)
- Produce beni e servizi strettamente necessari per il perseguimento delle finalità istituzionali dell'ente (art. 4, co. 1)
- Produce un servizio di interesse generale (art. 4, co. 2, lett. a)
- Progetta e realizza un'opera pubblica sulla base di un accordo di programma fra amministrazioni pubbliche (art. 4, co. 2, lett. b)
- Realizza e gestisce un'opera pubblica ovvero organizza e gestisce un servizio di interesse generale attraverso un contratto di partenariato pubblico/privato (art. 4, co. 2, lett. c)
- Produce beni o servizi strumentali all'ente o agli enti pubblici partecipanti o alla svolgimento delle loro funzioni (art. 4, co. 2, lett. d)
- Svolge servizi di committenza (art. 4, co. 2, lett. e)
- Valorizza il patrimonio immobiliare dell'amministrazione partecipante (art. 4, co. 3)

Indicare le motivazioni della riconducibilità o meno ai vincoli di scopo di cui al co. 1 o ad una delle attività di cui ai commi 2 e 3, anche con riferimento alle società che svolgono le attività di cui ai commi 6, 7, 8:

Nel piano di razionalizzazione delle partecipazioni anno 2017, sulla scorta delle indicazioni MEF relative alla nozione di partecipazioni indirette, non era compresa detta partecipazione e di conseguenza non era stata rappresentata.

(a): Inserire uno dei progressivi già indicati nelle schede di ricognizione (02.01; 02.02).

(b): Inserire la ragione sociale come indicata nelle schede di ricognizione (02.01; 02.02).

(c): Indicare il tipo di partecipazione distinguendo i casi in cui la società sia partecipata direttamente, indirettamente (tramite altra società/organismo), ovvero in parte direttamente e in parte indirettamente.

(d): Inserire l'attività come indicata nelle schede di ricognizione (02.01; 02.02).

### 03. REQUISITI TESTO UNICO DELLE SOCIETÀ A PARTECIPAZIONE PUBBLICA

03.02. Condizioni art. 20, co. 2

Compilare una scheda per ciascuna società

Progressivo società partecipata:  (a)

Denominazione società partecipata:  (b)

Tipo partecipazione:  (c)

Attività svolta:  (d)

Indicare i seguenti dati con riferimento all'esercizio 2020:

Numero medio dipendenti (e)	2,00
Numero amministratori	11
di cui nominati dall'Ente	0
Numero componenti organo di controllo	1
di cui nominati dall'Ente	0

Importi in euro

RISULTATO D'ESERCIZIO (g)	
2020	8.218,00
2019	7.038,00
2018	5.582,83
2017	13.472,00
2016	-3.624,00

Importi in euro

Costo del personale (f)	52.907,00
Compensi amministratori	0,00
Compensi componenti organo di controllo	5.710,00

Importi in euro

2020	186.726,00
2019	188.581,00
2018	143.550,00
FATTURATO MEDIO	172.952,33

Sussistenza delle condizioni di cui all'art. 20, co. 2:

- La partecipazione societaria non rientra in alcuna delle categorie di cui all'art. 4 (art. 20, co. 2, lett. a)
- Società priva di dipendenti o con numero di amministratori superiore a quello dei dipendenti (art. 20, co. 2, lett. b)
- Svolgimento di attività analoghe o similari a quelle svolte da altre società partecipate o da enti pubblici strumentali (art. 20, co. 2, lett. c)

Indicare quali società/enti strumentali:

- Fatturato medio non superiore a 1.000.000 euro nel triennio precedente (art. 20, co. 2, lett. d e art. 26, co. 12-quinquies)
- Perdite in 4 dei 5 esercizi precedenti (per società che non gestiscono un servizio di interesse generale) (art. 20, co. 2, lett. e)
- Necessità di contenimento dei costi di funzionamento (art. 20, co. 2, lett. f)
- Necessità di aggregazione con altre società aventi ad oggetto le attività consentite all'art. 4 (art. 20, co. 2, lett. g)

Indicare le motivazioni della sussistenza o meno delle condizioni di cui ai punti precedenti:

Azioni da intraprendere:

Mantenimento trattandosi di società costituita in attuazione dell'art. 34 del Regolamento CE N. 13/2013- Gruppi d'Azione Locale, gode della deroga prevista dall'art. 4, comma 6.

(a): Inserire uno dei progressivi già indicati nelle schede di ricognizione (02.01; 02.02).

(b): Inserire la ragione sociale come indicata nelle schede di ricognizione (02.01; 02.02).

(c): Indicare il tipo di partecipazione distinguendo i casi in cui la società sia partecipata direttamente, indirettamente (tramite altra società/organismo), ovvero in parte direttamente e in parte indirettamente.

(d): Inserire l'attività svolta come indicata nelle schede di ricognizione (02.01; 02.02).

(e): Inserire il numero medio di dipendenti come da nota integrativa al bilancio.

(f): Inserire la voce B9 del Conto economico.

(g): Inserire il risultato d'esercizio al netto delle imposte.

**03. REQUISITI TESTO UNICO DELLE SOCIETÀ A PARTECIPAZIONE PUBBLICA**

03.01. Finalità perseguite e attività ammesse (articoli 1, 4 e 26)

Compilare una scheda per ciascuna società

Progressivo società partecipata:  (a)Denominazione società partecipata:  (b)Tipo partecipazione:  (c)Attività svolta:  (d)

Indicare se la società:

- È a partecipazione pubblica di diritto singolare (art. 1 co. 4)
- Rientra nell'Allegato "A" del d.lgs. n. 175/2016 (art. 26, co. 2)
- Ha come oggetto esclusivo la gestione di fondi europei per conto dello Stato o delle Regioni, ovvero la realizzazione di progetti di ricerca finanziati dalle istituzioni dell'Unione Europea (art. 26, co. 2)
- È stata esclusa, con deliberazione adottata ai sensi dell'art. 4 co. 9, secondo periodo, dall'applicazione totale o parziale delle disposizioni del medesimo articolo (**solo per le società partecipate dalle Regioni/Prov. Aut.**)
- È destinataria dei provvedimenti di cui al d.lgs. n. 159/2011 (art. 26, co. 12-bis)
- È autorizzata alla gestione delle case da gioco, ai sensi della legislazione vigente (art. 26, co. 12-sexies)
- Qualora non sia stata selezionata alcuna delle opzioni indicate ai punti precedenti, indicare se la società:**
- È costituita in attuazione dell'art. 34 del regolamento CE n. 13/2013 - Gruppi d'Azione Locale (art. 4, co. 6)
- Ha per oggetto sociale prevalente la gestione di spazi fieristici e l'organizzazione di eventi fieristici (art. 4, co. 7)
- Ha per oggetto sociale prevalente la realizzazione e la gestione di impianti di trasporto a fune per la mobilità turistico-sportiva in aree montane (art. 4, co. 7)
- Ha per oggetto sociale prevalente la produzione di energia da fonti rinnovabili (art. 4, co. 7)
- Ha caratteristiche di spin off o di start up universitario, o analoghe a quelle degli enti di ricerca, ovvero gestisce aziende agricole con funzioni didattiche (art. 4, co. 8)
- Produce un servizio di interesse generale a rete (di cui all'art. 3-bis del d.l. 138/2011) fuori dall'ambito territoriale di riferimento, con affidamento dei servizi, in corso e nuovi, tramite procedure ad evidenza pubblica (art. 4, co. 9-bis)
- Produce beni e servizi strettamente necessari per il perseguimento delle finalità istituzionali dell'ente (art. 4, co. 1)
- Produce un servizio di interesse generale (art. 4, co. 2, lett. a)
- Progetta e realizza un'opera pubblica sulla base di un accordo di programma fra amministrazioni pubbliche (art. 4, co. 2, lett. b)
- Realizza e gestisce un'opera pubblica ovvero organizza e gestisce un servizio di interesse generale attraverso un contratto di partenariato pubblico/privato (art. 4, co. 2, lett. c)
- Produce beni o servizi strumentali all'ente o agli enti pubblici partecipanti o alla svolgimento delle loro funzioni (art. 4, co. 2, lett. d)
- Svolge servizi di committenza (art. 4, co. 2, lett. e)
- Valorizza il patrimonio immobiliare dell'amministrazione partecipante (art. 4, co. 3)

Indicare le motivazioni della riconducibilità o meno ai vincoli di scopo di cui al co. 1 o ad una delle attività di cui ai commi 2 e 3, anche con riferimento alle società che svolgono le attività di cui ai commi 6, 7, 8:

Nel piano di razionalizzazione delle partecipazioni anno 2017, sulla scorta delle indicazioni MEF relative alla nozione di partecipazioni indirette, non era compresa detta partecipazione e di conseguenza non era stata rappresentata.

(a): Inserire uno dei progressivi già indicati nelle schede di ricognizione (02.01; 02.02).

(b): Inserire la ragione sociale come indicata nelle schede di ricognizione (02.01; 02.02).

(c): Indicare il tipo di partecipazione distinguendo i casi in cui la società sia partecipata direttamente, indirettamente (tramite altra società/organismo), ovvero in parte direttamente e in parte indirettamente.

(d): Inserire l'attività come indicata nelle schede di ricognizione (02.01; 02.02).

### 03. REQUISITI TESTO UNICO DELLE SOCIETÀ A PARTECIPAZIONE PUBBLICA

03.02. Condizioni art. 20, co. 2

Compilare una scheda per ciascuna società

Progressivo società partecipata:  (a)

Denominazione società partecipata:  (b)

Tipo partecipazione:  (c)

Attività svolta:  (d)

Indicare i seguenti dati con riferimento all'esercizio 2020:

Numero medio dipendenti (e)	1,00
Numero amministratori	9
di cui nominati dall'Ente	0
Numero componenti organo di controllo	1
di cui nominati dall'Ente	0

Importi in euro	
Costo del personale (f)	0,00
Compensi amministratori	0,00
Compensi componenti organo di controllo	5.512,00

Importi in euro	
RISULTATO D'ESERCIZIO (g)	
2020	1.251,00
2019	1.479,00
2018	1.259,00
2017	-1.501,00
2016	

Importi in euro	
2020	185.242,00
2019	228.236,00
2018	288.432,00
FATTURATO MEDIO	233.970,00

Sussistenza delle condizioni di cui all'art. 20, co. 2:

- La partecipazione societaria non rientra in alcuna delle categorie di cui all'art. 4 (art. 20, co. 2, lett. a)
- Società priva di dipendenti o con numero di amministratori superiore a quello dei dipendenti (art. 20, co. 2, lett. b)
- Svolgimento di attività analoghe o simili a quelle svolte da altre società partecipate o da enti pubblici strumentali (art. 20, co. 2, lett. c)

Indicare quali società/enti strumentali:

- Fatturato medio non superiore a 1.000.000 euro nel triennio precedente (art. 20, co. 2, lett. d e art. 26, co. 12-quinquies)
- Perdite in 4 dei 5 esercizi precedenti (per società che non gestiscono un servizio di interesse generale) (art. 20, co. 2, lett. e)
- Necessità di contenimento dei costi di funzionamento (art. 20, co. 2, lett. f)
- Necessità di aggregazione con altre società aventi ad oggetto le attività consentite all'art. 4 (art. 20, co. 2, lett. g)

Indicare le motivazioni della sussistenza o meno delle condizioni di cui ai punti precedenti:

Azioni da intraprendere:

Mantenimento trattandosi di società costituita in attuazione dell'art. 34 del Regolamento CE N. 13/2013- Gruppi d'Azione Locale, gode della deroga prevista dall'art. 4, comma 6.

(a): Inserire uno dei progressivi già indicati nelle schede di ricognizione (02.01; 02.02).

(b): Inserire la ragione sociale come indicata nelle schede di ricognizione (02.01; 02.02).

(c): Indicare il tipo di partecipazione distinguendo i casi in cui la società sia partecipata direttamente, indirettamente (tramite altra società/organismo), ovvero in parte direttamente e in parte indirettamente.

(d): Inserire l'attività svolta come indicata nelle schede di ricognizione (02.01; 02.02).

(e): Inserire il numero medio di dipendenti come da nota integrativa al bilancio.

(f): Inserire la voce B9 del Conto economico.

(g): Inserire il risultato d'esercizio al netto delle imposte.

**04. MANTENIMENTO SENZA INTERVENTI DI RAZIONALIZZAZIONE**

Compilare un record per ciascuna partecipazione che si intende mantenere senza interventi di razionalizzazione

Progressivo	Denominazione società	Tipo di partecipazione	Attività svolta	% Quota di partecipazione	Motivazioni della scelta
A	B	C	D	E	F
Dir_1	A.E.M. CREMONA S.P.A.	Diretta	Proprietaria di reti, impianti, dotazioni patrimoniali; detiene partecipazioni societarie, gestisce servizi pubblici locali e attività strumentali	100,00	Aem Cremona svolge gestioni consentite dall'art. 4, comma 2 del D.lgs 175/2016: oltre alla gestione della sosta a raso e in struttura, del perfezionamento attraverso fusione per incorporazione con Servizi per Cremona e Cremona Parcheggi di servizi pubblici locali e attività strumentali (manutenzioni stradali, varchi elettronici, gestione neve e antighiaccio) e del polo della cremazione nonché degli altri servizi rientranti nell'oggetto sociale, a partire dalla gestione del verde, che saranno oggetto di specifici provvedimenti. La società rispetta tutti i parametri previsti dall'art. 20 comma 2.
Dir_2	AZIENDA FARMACEUTICA MUNICIPALE DI CREMONA S.P.A.	Diretta	Gestione di farmacie, distribuzione intermedia a farmacie pubbliche e private, commercio di farmaci, cosmetici e non, di prodotti veterinari e l'erogazione di ogni altro servizio ed il commercio al dettaglio ed all'ingrosso di ogni altro bene che possa essere commerciato nell'ambito delle farmacie e dei esercizi di prodotti sanitari; importazione e esportazione di prodotti galenici delle farmacie, la gestione di ambulatori medici, di case di cura, di centri di ortodonzia e igiene orale, effettuazione di test diagnostici e predisposizioni e realizzazione i programmi di informazione sanitaria.	21,94	La gestione delle farmacie comunali rientra tra i servizi pubblici ex Legge 475/1968; l'apporto di dividendi si traduce in possibilità di spesa per il Comune, correlata al perseguimento delle finalità istituzionali. La società rispetta tutti i parametri previsti dall'art. 20 comma 2.
Dir_3 - Ind_11	BANCA POPOLARE ETICA SOCIETA' COOPERATIVA PER AZIONI	sia diretta che indiretta	Raccolta del risparmio ed esercizio del credito con l'intento precipuo di perseguire le finalità di cui all'art. 5 del d.lgs. 385/93. Essa può compiere tutte le operazioni ed i servizi bancari e finanziari consentiti dalla legge.	0,013	Funzione di diffondere la cultura della Finanza Etica, di cogliere le richieste, le esigenze e gli stimoli provenienti dal territorio. La società rispetta tutti i parametri previsti dall'art. 20 comma 2.

## 04\_Mantenimento

Dir_4	CONSORZIO FORESTALE PADANO SOCIETA' AGRICOLA COOPERATIVA CONSORTILE	Diretta	Svolgimento della produzione agro - forestale e gestione delle risorse ambientali. Opera con attività di supporto alle funzioni svolte dai soci attraverso la gestione integrata e programmata di funzioni comuni di tutela, ricerca, sviluppo delle risorse ambientali tra le quali la realizzazione e manutenzione di parchi e giardini.	0,17	Svolge prevalentemente attività di gestione, tutela e sviluppo del patrimonio ambientale, tra cui rientra la gestione del verde pubblico urbano (in esternalizzazione a Aem Cremona SpA) riconducibile a servizio pubblico locale, ammesso dall'art. 4 comma 2. La società rispetta tutti i parametri previsti dall'art. 20 comma 2.
Dir_5 - Ind_12	CREMONA FIERE S.P.A.	sia diretta che indiretta	Organizzazione di manifestazioni fieristiche, mostre, conferenze, congressi, tavole rotonde ed eventi accessori e collaterali e fornitura di servizi inerenti alle suddette attività; gestione di quartieri fieristici in proprietà e di terzi, pubblicazione di cataloghi, periodici, comunicati e stampati.	15,11	La società svolge attività rientranti nell'art. 4 comma 7 del d.lgs 175/2016a supporto del sistema fieristico locale promuovendo lo sviluppo dell'economia locale, gli scambi commerciali anche su mercati esteri, la promozione e la valorizzazione della capacità attrattiva di Cremona. La società rispetta tutti i parametri previsti dall'art. 20 comma 2.
Dir_6	PADANIA ACQUE S.P.A.	Diretta	Servizio idrico integrato come definito dal d.lgs 152/2006 e successive modifiche, costituito dalla gestione di servizi pubblici locali di distribuzione dell'acqua potabile, di fognature e di depurazione delle acque reflue civili e industriali; studio, progettazione, costruzione e direzione opere e lavori di reti ed impianti idrici di potabilizzazione e trattamento acque, di depurazione e impianti fognari; gestione tecnica, manutenzione, conduzione e gestione delle infrastrutture, delle reti e degli impianti; progettazione, realizzazione e gestione dei cavi e dei colli cittadini; attività di analisi di laboratorio applicata alle acque; servizi immobiliari ed informatici; commercio dei materiali, dei beni, delle attrezzature e dei servizi inerenti alle attività appartenenti al settore idrico ecc.	4,65	Società a capitale interamente pubblico, alla quale è stato affidato il ruolo di gestore del servizio idrico integrato per tutti i comuni all'interno dell'ambito territoriale ottimale della Provincia di Cremona. Detiene parte delle infrastrutture idriche del territorio comunale. La società rispetta tutti i parametri previsti dall'art. 20 comma 2.
Ind_13	GAL TERRE DEL PO S.C.A.R.L.	Indiretta	La società, senza fini di lucro, ha lo scopo di gestire il piano di sviluppo locale approvato dalla Regione Lombardia per il periodo 2014-2020.	0,10	Mantenimento trattandosi di società costituita in attuazione dell'art. 34 del Regolamento CE N. 13/2013- Gruppi d'Azione Locale, gode della deroga prevista dall'art. 4, comma 6.
Ind_14	GAL OGLIO PO S.C.A.R.L.	Indiretta	La società, senza fini di lucro, ha lo scopo di gestire il Piano di Sviluppo Locale approvato dalla Regione Lombardia nelle aree Leader, nonché di promuovere l'avvio di nuove iniziative economiche e di favorire la valorizzazione delle risorse umane e materiali del territorio stimolando la collaborazione tra Enti Locali e imprenditorialità privata.	0,06	Mantenimento trattandosi di società costituita in attuazione dell'art. 34 del Regolamento CE N. 13/2013- Gruppi d'Azione Locale, gode della deroga prevista dall'art. 4, comma 6.

## 04\_Mantenimento

*Colonna A: Inserire uno dei progressivi indicati nelle schede di ricognizione (02.01; 02.02).*

*Colonna B: Inserire la ragione sociale come indicata nelle schede di ricognizione (02.01; 02.02).*

*Colonna C: Indicare il tipo di partecipazione distinguendo i casi in cui la società sia partecipata direttamente, indirettamente (tramite altra società/organismo), oppure in parte direttamente e in parte indirettamente.*

*Colonna D: Inserire l'attività svolta come indicata nelle schede di ricognizione (02.01; 02.02).*

*Colonna E: Inserire la quota complessiva di partecipazione dell'Amministrazione, sommando le quote dirette (02.01 colonna E) e indirette (02.02 colonna G).*

*Colonna F: Indicare la/le motivazioni della scelta di mantenimento della partecipazione senza alcun intervento di razionalizzazione.*

*Allo scopo, specificare la sussistenza dei requisiti indicati dalla scheda 03.01 (stretta necessità della società alle finalità dell'ente e svolgimento da parte della medesima di una delle attività consentite dall'art. 4). In caso di attività inerenti ai servizi pubblici locali, esplicitare le ragioni della convenienza economica dell'erogazione del servizio mediante la società anziché in forme alternative (gestione diretta, azienda speciale, ecc.) e della sostenibilità della scelta in termini di costo-opportunità per l'ente. Con riferimento alle condizioni di cui alla scheda 03.02, dichiarare espressamente che non ricorrono le condizioni ivi indicate e darne motivazione. In relazione ai servizi pubblici a rete di rilevanza economica, dare dimostrazione della non necessità di operazioni di aggregazione con altre società operanti nello stesso settore e del fatto che la società svolge servizi non compresi tra quelli da affidare per il tramite dell'Ente di Governo d'Ambito.*

## **05. AZIONI DI RAZIONALIZZAZIONE**

### 05.05. Riepilogo

<b>Azione di razionalizzazione</b>	<b>Progressivo</b>	<b>Denominazione società</b>	<b>% Quota di partecipazione</b>	<b>Tempi di realizzazione degli interventi</b>	<b>Risparmi attesi (importo)</b>
Contenimento dei costi	Dir_08 Ind_06	Società per azioni Autostrade Centro Padane	7,54	Riassetto Societario - Revisione governance	SI
Cessione/Alienazione quote	Dir_07	Rei - Reindustria Innovazione Società Consortile a r.l.	5,45	Stante il ruolo strategico della società e il rinvio dell'alienazione entro il 31 dicembre 2022, sono in corso approfondimenti per una diversa dimensione del fatturato medio (piani di sviluppo a medio termine)	NO
	Ind_03 Ind_08	Autostrade Lombarde SpA	0,41	Connessa alla cessione delle quote da parte di Società per azioni Autostrade Centro Padane	NO
	Ind_04 Ind_09	Società di progetto Brebemi SpA	0,08	Connessa alla cessione delle quote da parte di Società per azioni Autostrade Centro Padane	NO
Liquidazione	Ind_01 Ind_05	STRADIVARIA S.P.A.	3,41	L'ipotesi di risoluzione consensuale, è in fase di verifica con il concedente ARIA/Regione Lombardia e verte sul riconoscimento del valore del progetto. Qualora tale trattativa non andasse a buon fine, andrà valutato l'epilogo contenzioso.	NO
Fusione/Incorporazione	Ind_10	Linea Group Holding SpA	15,15	In attuazione della deliberazione consiliare n. 26 del 31 maggio 2021 avente ad oggetto: "Indirizzi in ordine alla proposta di fusione per incorporazione di Linea Group Holding SpA (LGH) in A2A SpA (A2A)"	NO

## **06. ELENCO MOTIVAZIONI SCHEDE 05.02, 05.03 E 05.04**

### Scheda 05.02: Cessione/Alienazione quote

Nella "cella" relativa alla selezione delle motivazioni della scelta, dal menù a tendina è possibile scegliere tra le seguenti opzioni:

- Internalizzazione delle attività svolte dalla società
- Scelta di gestione del servizio in forma alternativa
- Intervenuta modifica nella gestione/amministrazione della società, non condivisa dall'Ente
- Società inattiva o non più operativa
- Società non indispensabile per il perseguimento delle finalità dell'Ente
- Società composta da soli amministratori o con numero dipendenti inferiore al numero amministratori
- Società con fatturato medio inferiore a 1.000.000 di euro nel triennio precedente
- Perdite reiterate
- Carenza persistente di liquidità
- Società con oggetto analogo o simile ad altri organismi partecipati dall'Ente
- Altro (specificare)

### Scheda 05.03: Liquidazione

Nella "cella" relativa alla selezione delle motivazioni della scelta, dal menù a tendina è possibile scegliere tra le seguenti opzioni:

- Internalizzazione delle attività svolte dalla società
- Scelta di gestione del servizio in forma alternativa
- Intervenuta modifica nella gestione/amministrazione della società, non condivisa dall'Ente
- Società inattiva o non più operativa
- Società non indispensabile per il perseguimento delle finalità dell'Ente
- Società composta da soli amministratori o con numero dipendenti inferiore al numero amministratori
- Società con fatturato medio inferiore a 1.000.000 mila euro euro nel triennio precedente
- Perdite reiterate
- Carenza persistente di liquidità
- Società con oggetto analogo o simile ad altri organismi partecipati dall'Ente
- Altro (specificare)

### Scheda 05.04: Fusione/Incorporazione

Nella "cella" relativa alla selezione delle motivazioni della scelta, dal menù a tendina è possibile scegliere tra le seguenti opzioni:

- Svolgimento di attività complementari o analoghe a quelle coinvolte nel progetto di fusione/incorporazione
- Aggregazione di società di servizi pubblici locali a rilevanza economica
- Riduzione/contenimento dei costi di funzionamento (compresi quelli degli amministratori e organi di revisione interna) o dei costi di produzione di beni e servizi
- Compensazione di eventuali squilibri finanziari e/o economici preesistenti alla fusione/incorporazione
- Realizzazione di economie di scala e di altre sinergie per l'integrazione di fasi consecutive della produzione di beni e servizi e/o migliore utilizzo degli impianti, delle attrezzature e del know how in uso
- Altro (specificare)