

PIANO INTERRATO
(14/230)

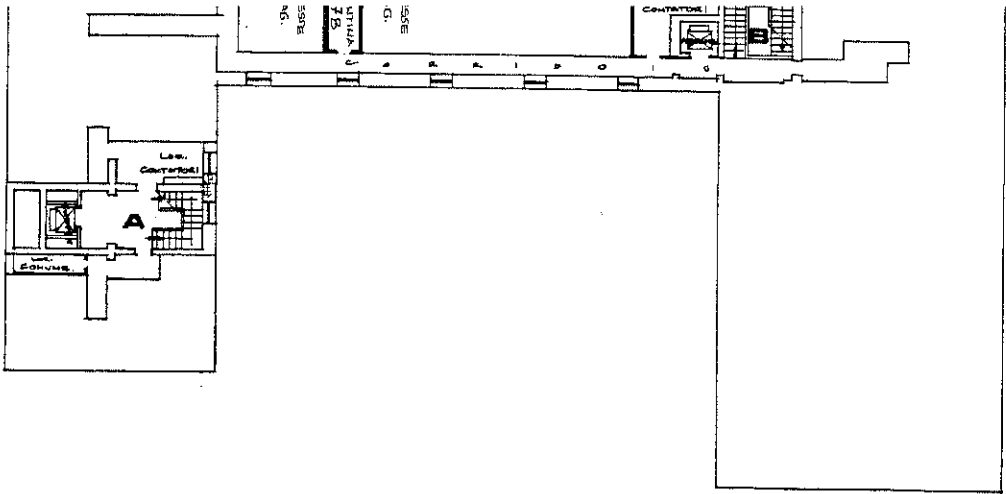

PIANO 2°

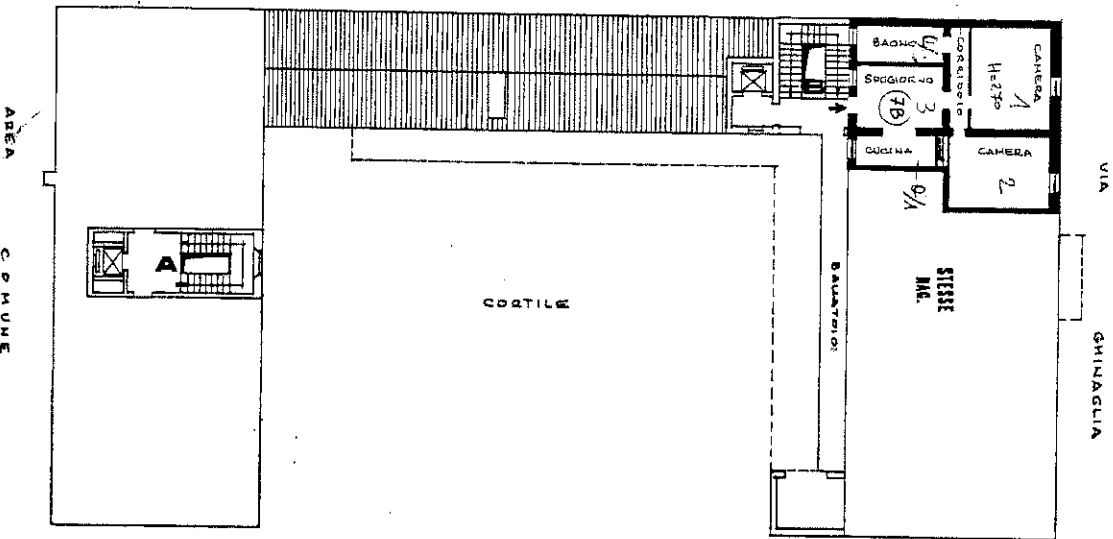

MINISTERO DELLE FINANZE
DIREZIONE GENERALE DEL CATASTO E DEI SERVIZI TB
NUOVO CATASTO EDILIZIO
(la pubblicazione è avvenuta il 15 aprile 1988, n. 503)
Via GHI
Comune di CREMONA
Allegata alla dichiarazione presentata all'Ufficio Tecnico Paralelo di CREMONA

ESTRATTO DI MAPPA:
FOGLIO: 36 MAPPALE: 348
Scala 1:1000

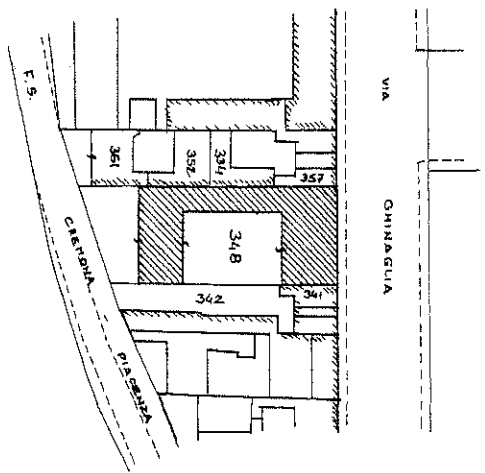

ALLOGGIO INT 7B MAPPALE 348 SUB. 11



SPAZIO RISERVATO PER LE ANNOVAZIONI DIVERGICO

DATA 29/11/86
PROT. N° 1095/I/86

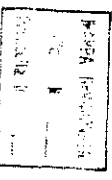

Completato
Invece di
della Prot.
data 1/5/86
Piana