



MODULARIO
F. Pp. 1/100



MINISTERO DELLE FINANZE
DIREZIONE GENERALE DEL CATASTO E DEI SS.TT.EE.
CATASTO EDILIZIO URBANO (RDL 13-4-19)

Planimetria di u.i.u. in Comune di CREMONA via ENDERTA

20



PIANO CANTINA

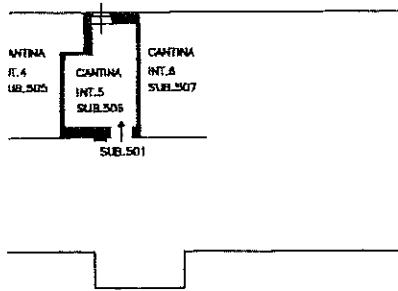

PIANO PRIMO

4325

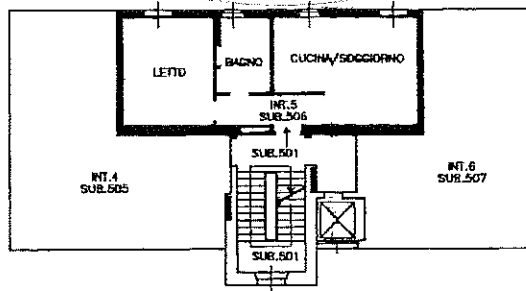

PIANO TERZO

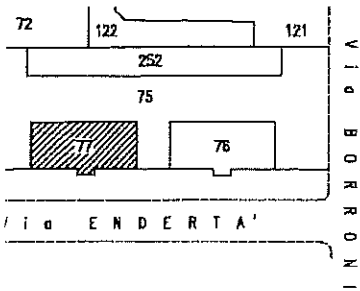
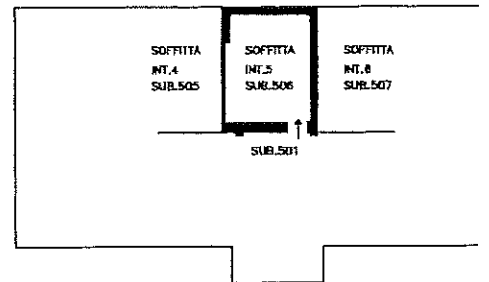

0043203779808
Cm. CSAA - Map. 06077
Fg. 0043 - Sub. 0506

Dichiarazione di N.C.
Denuncia di variazione

Compilata dal ING. BOLDORI MAURIZIO
(Titolo, professione, cognome)

Identificativi catastali
F. 43
n. 33 sub. 506

Iscritto al ruolo di ING. BOLDORI MAURIZIO
della provincia di Cremona N. 439 del 1988
data 12/11/88