MINISTERO DELLE FINANZE
DIPARTIMENTO DEL TERRITORIO
CATASTO EDILIZIO URBANO (RDL 13 4 1939 n 652)

MOD. AN (CFU) 300

Planimetria di u. u. in Comune di CREMONA via CATTANEO civ CM

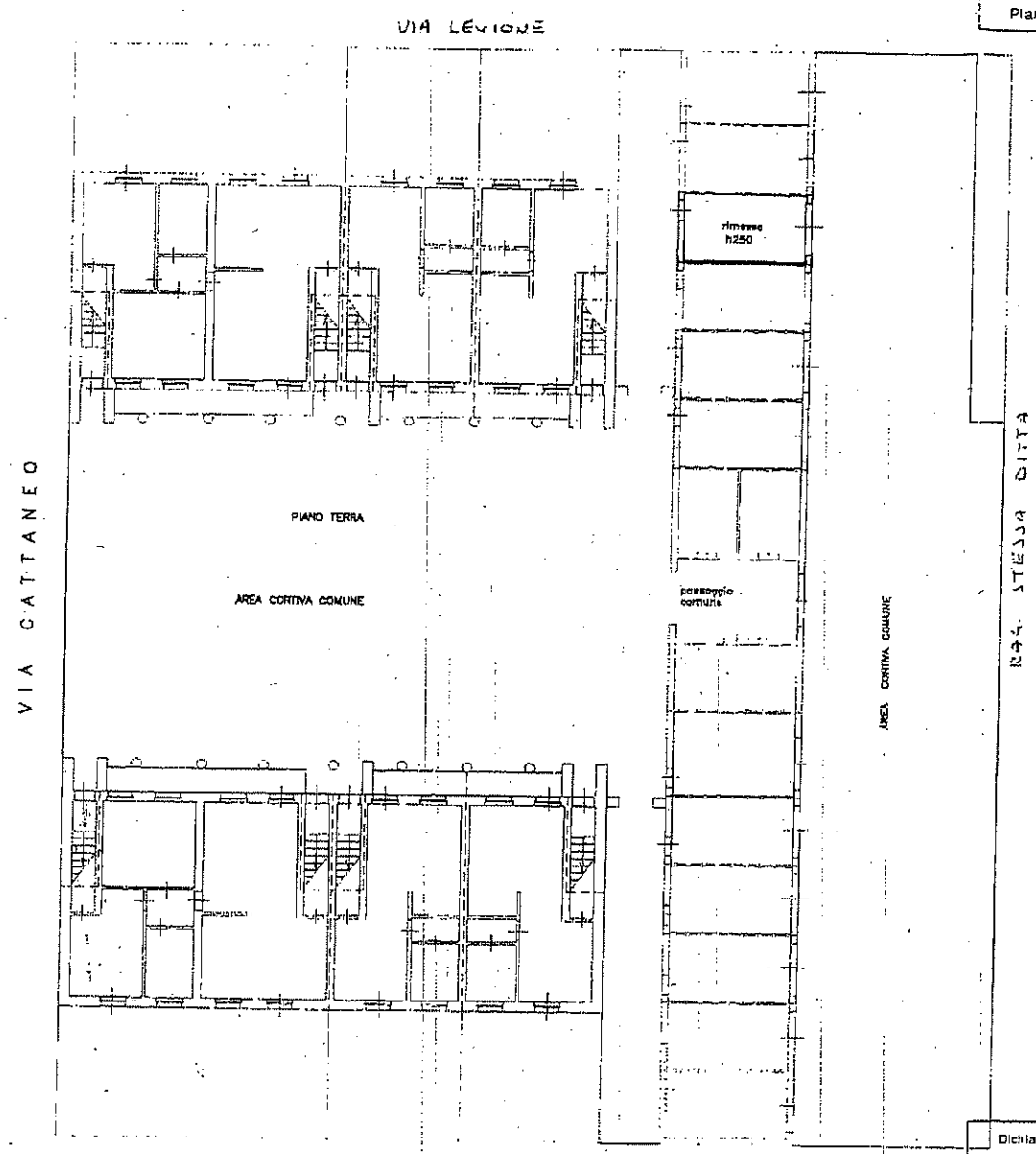

Cm 0344 Mapp 00816
Fg 0040 Sub 0004

ORIENTAMENTO

SCALA DI 1:200

Dichiarazione di N.C.
Denuncia di variazione
Identificativi catastali
40
616 sub 4

Nominato dal geom. Bellodi Fabrizio
Iscritto all'albo de' geom.
della provincia di Mantova n 1969
data mag. 00 Firma Bellodi

RISERVATO ALL'UFFICIO