

MINISTERIO DELLE FINANZE
 DIREZIONE GENERALE DEL CATASTO E DEI SERVIZI TECNICI ERARIALI
NUOVO CATASTO EDILIZIO URBANO

Planimetria dell'immobile situato nel Comune di CREMONA, Via M. MAFFI
 n. 150. ISTITUTO AUTONOMO PER LE CASE POPOLARI
 Allegata alla dichiarazione presentata all'Ufficio Tecnico Paralelo di CREMONA

PIANO INTERRATO

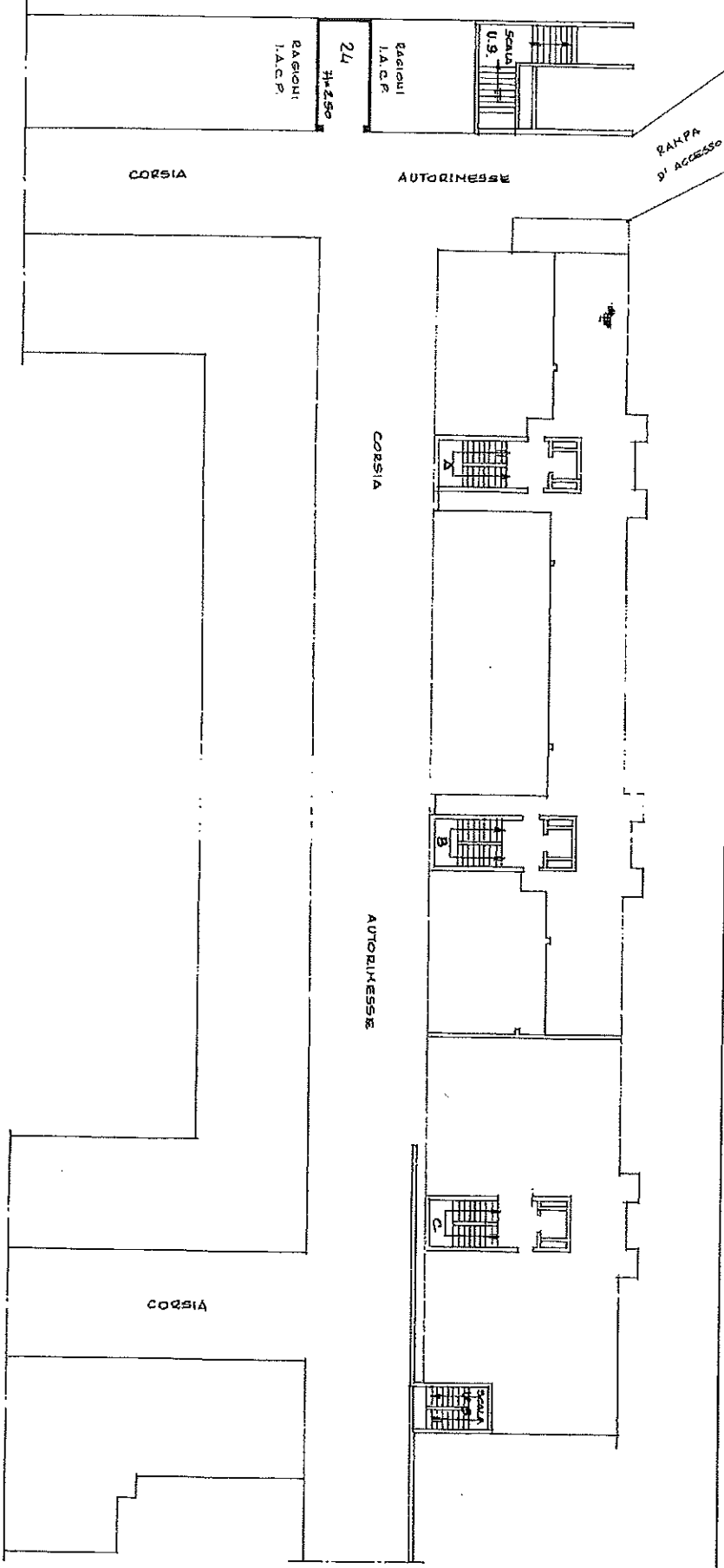

FOGLIO 53
 MAPPALE 636
 SCALA 1:2000

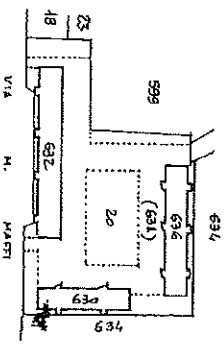

AUTORIVESSE INT. 24 = MAPPALE (631) SUB. 25

SPAZIO RISERVATO PER LE ANNOTAZIONI D'UFFICIO



ORIENTAMENTO
 SCALA DI 1:200

Completare dal SEGRETARIO LOTTAZIONI

AUTORIVESSE ABBINATA
 ALL'ALLOGGIO INTERNO 5
 MAPPALE 636 SUB. Y

Incarico all'Albo di INGEGNERI INCARICATO
 della Provincia di CREMONA
 DATA 31-9-1984
 Firma: [Signature]