

STATO DI FATTO - SEZIONE A-A- SCALA 1:50

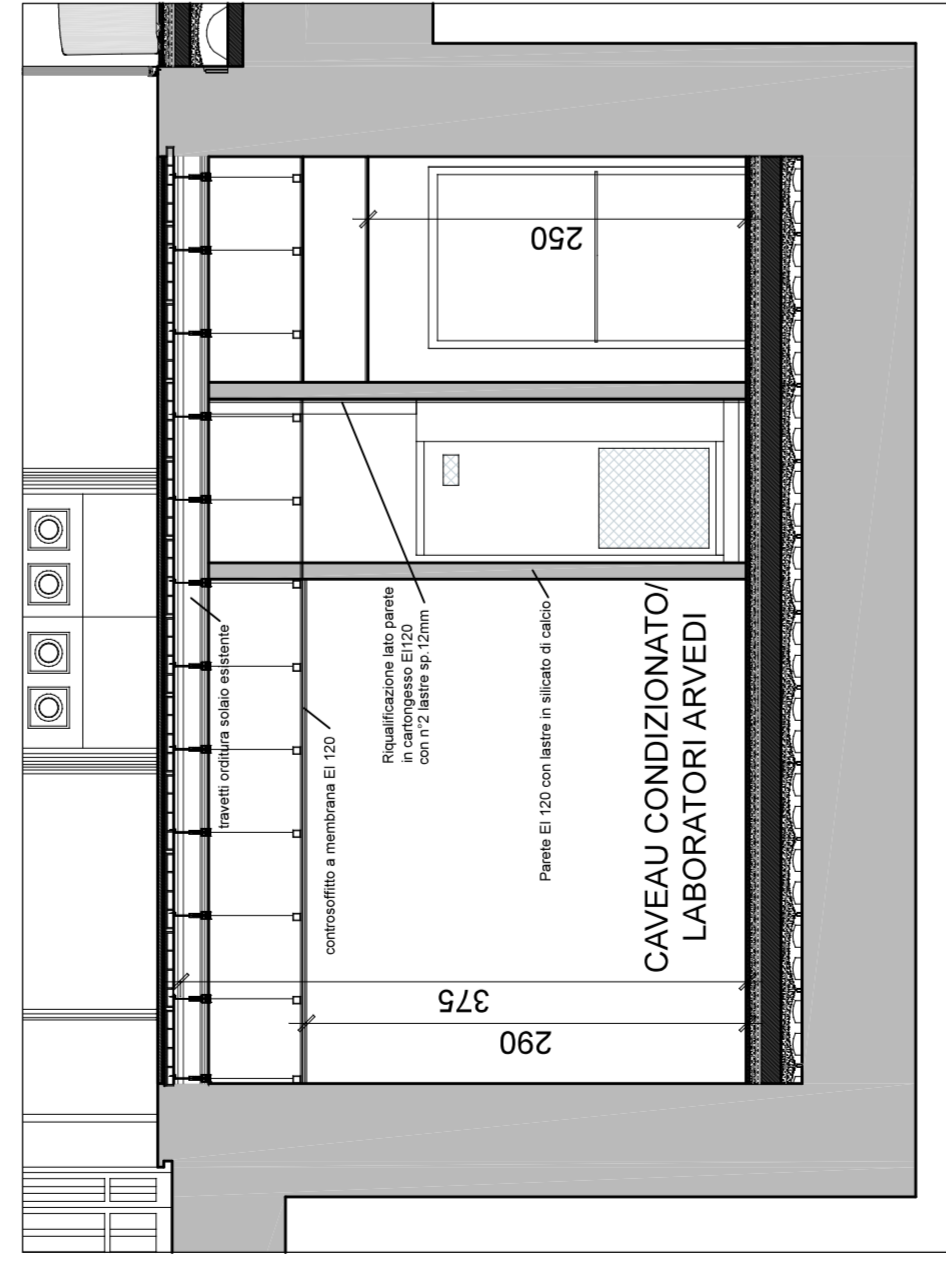

STATO DI PROGETTO - SEZIONE A-A- SCALA 1:50

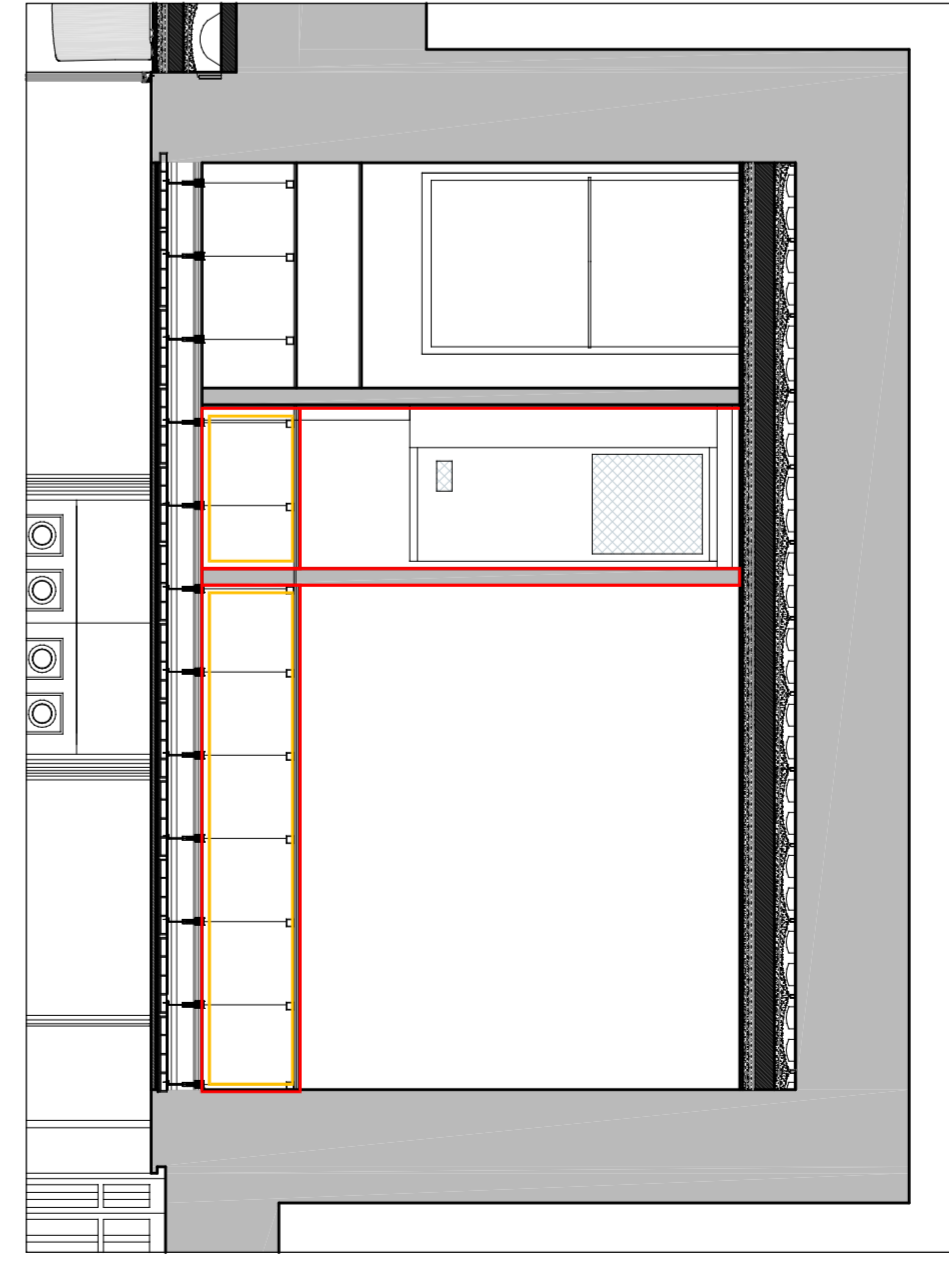

STATO INTERMEDIO - SEZIONE A-A- SCALA 1:50

- LEGENDA
- AREA OGGETTO INTERVENTO
  - DEMOLIZIONI
  - COSTRUZIONI
  - (X) OPERE ESCLUSE DALL'APPALTO

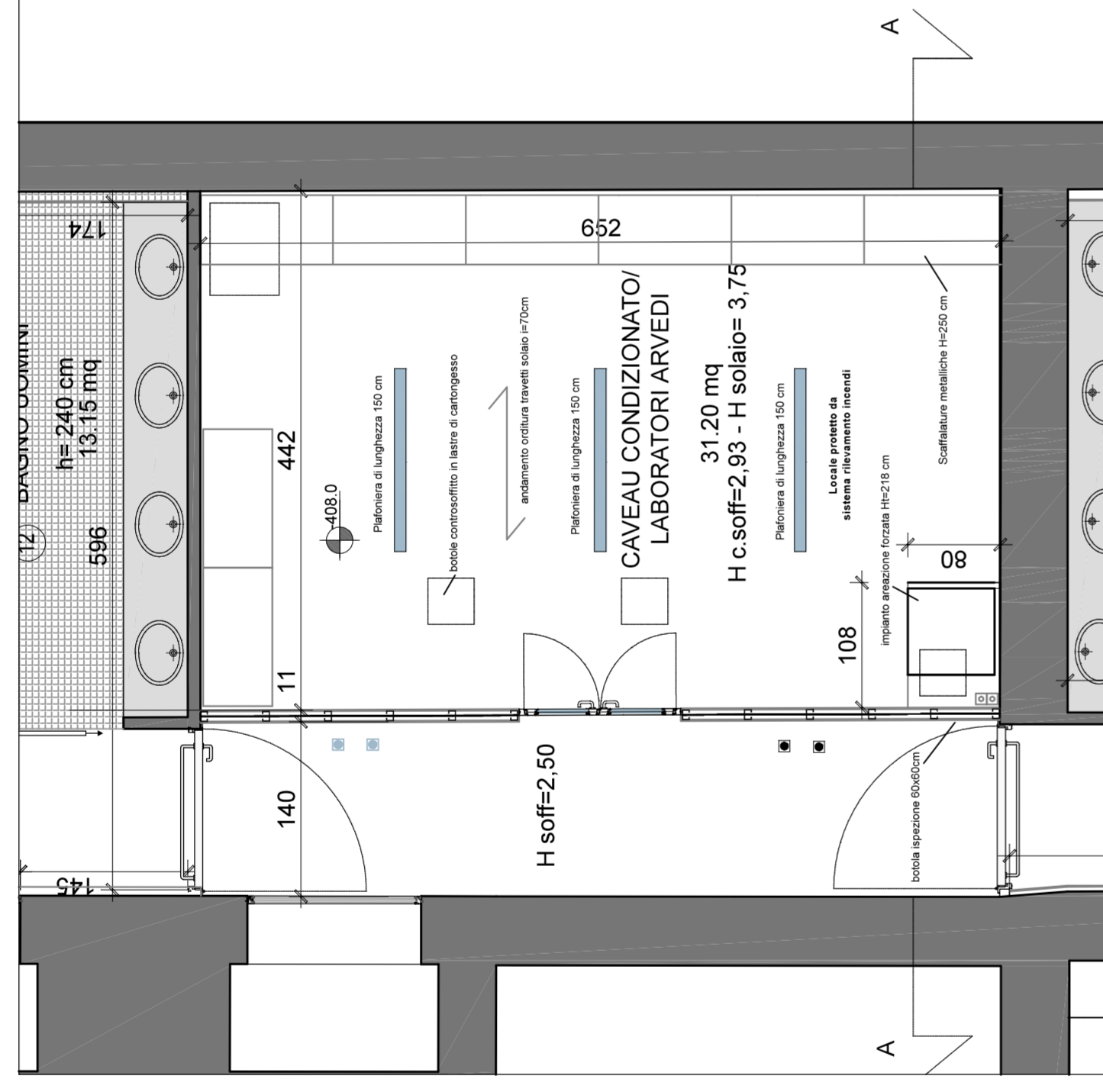

STATO DI FATTO - PIANTA SCALA 1:50

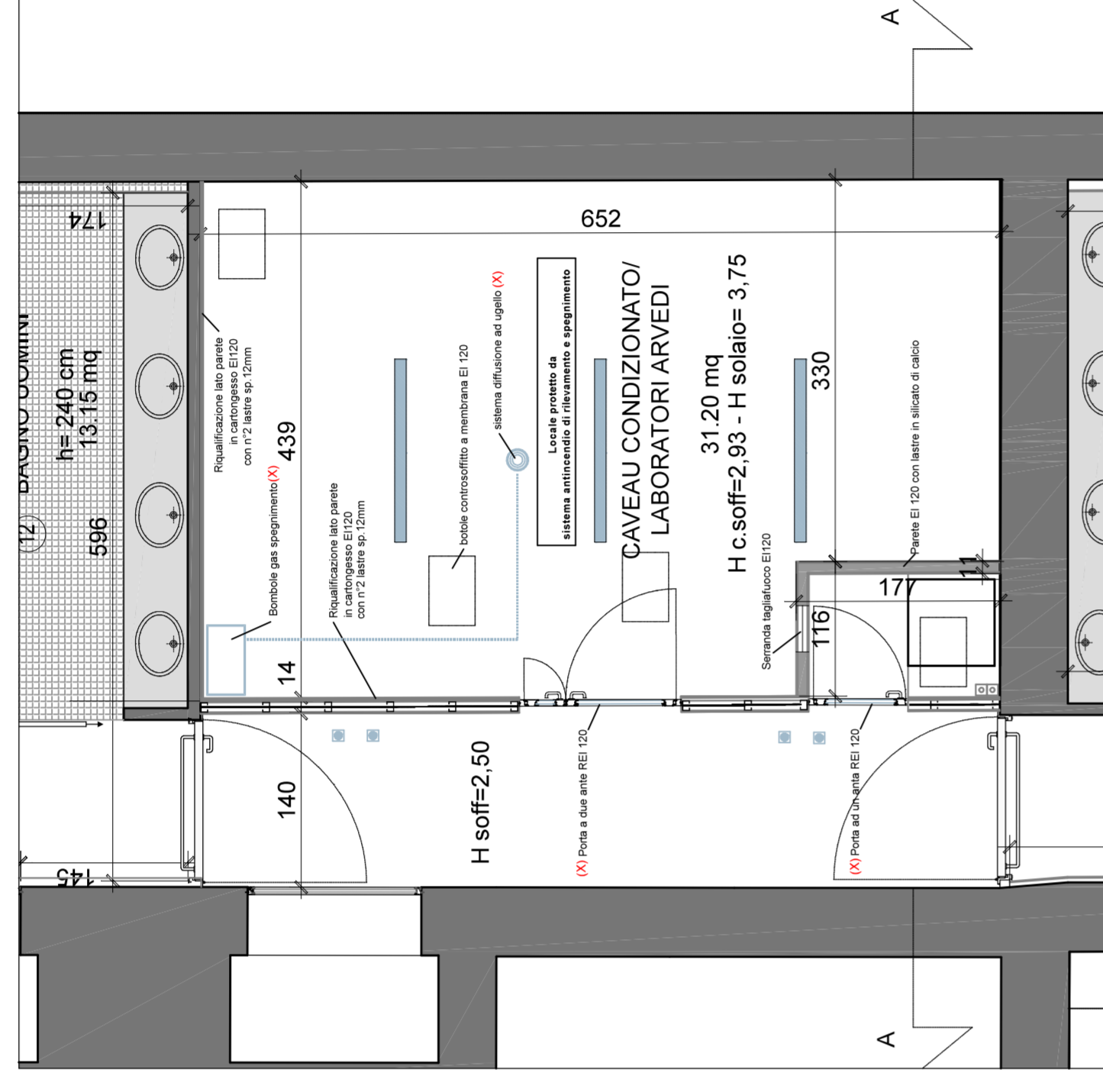

STATO DI PROGETTO - PIANTA SCALA 1:50

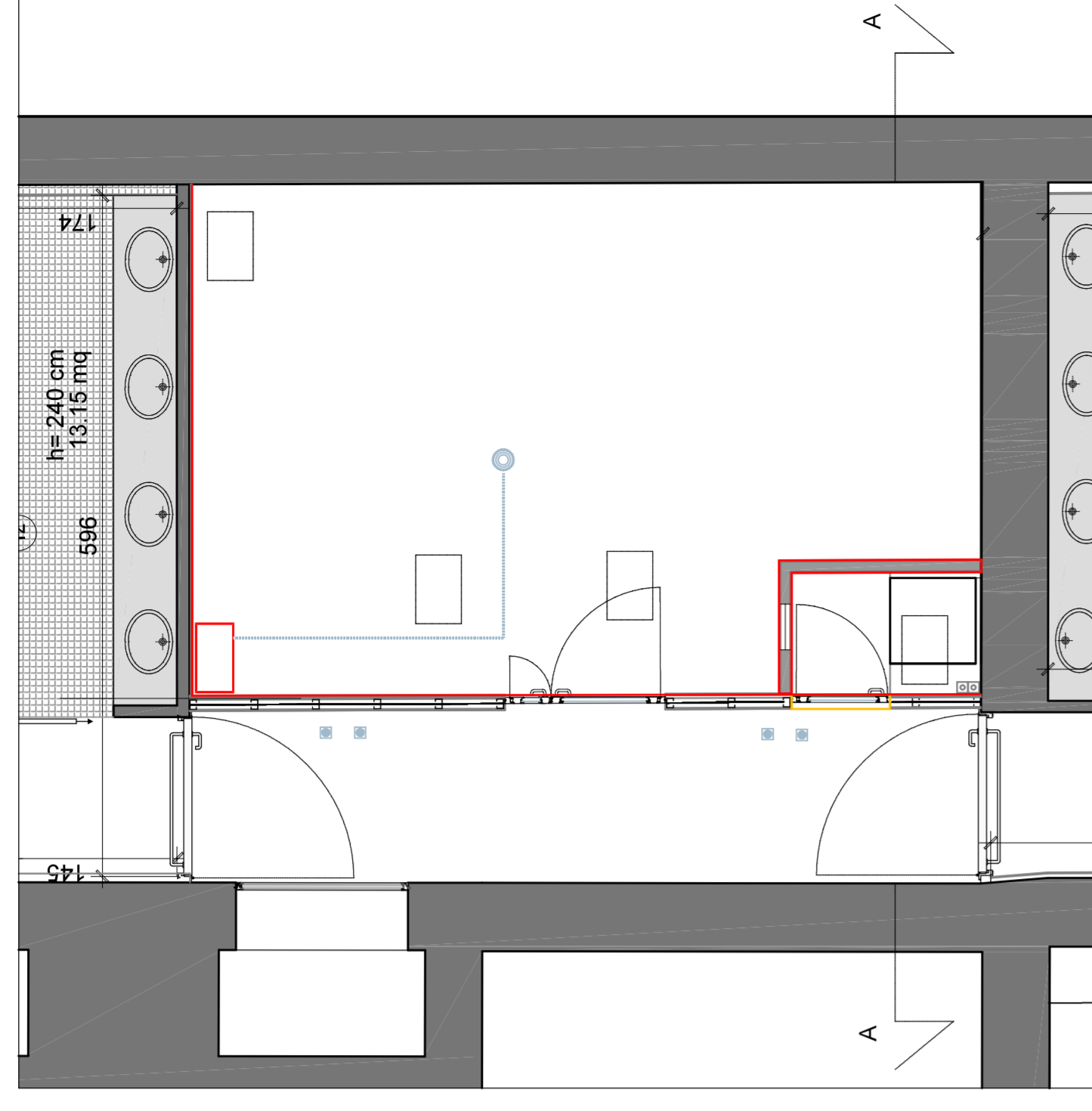

STATO INTERMEDIO - PIANTA SCALA 1:50

PLANIMETRIA GENERALE - PIANO INTERRATO - SCALA 1:200

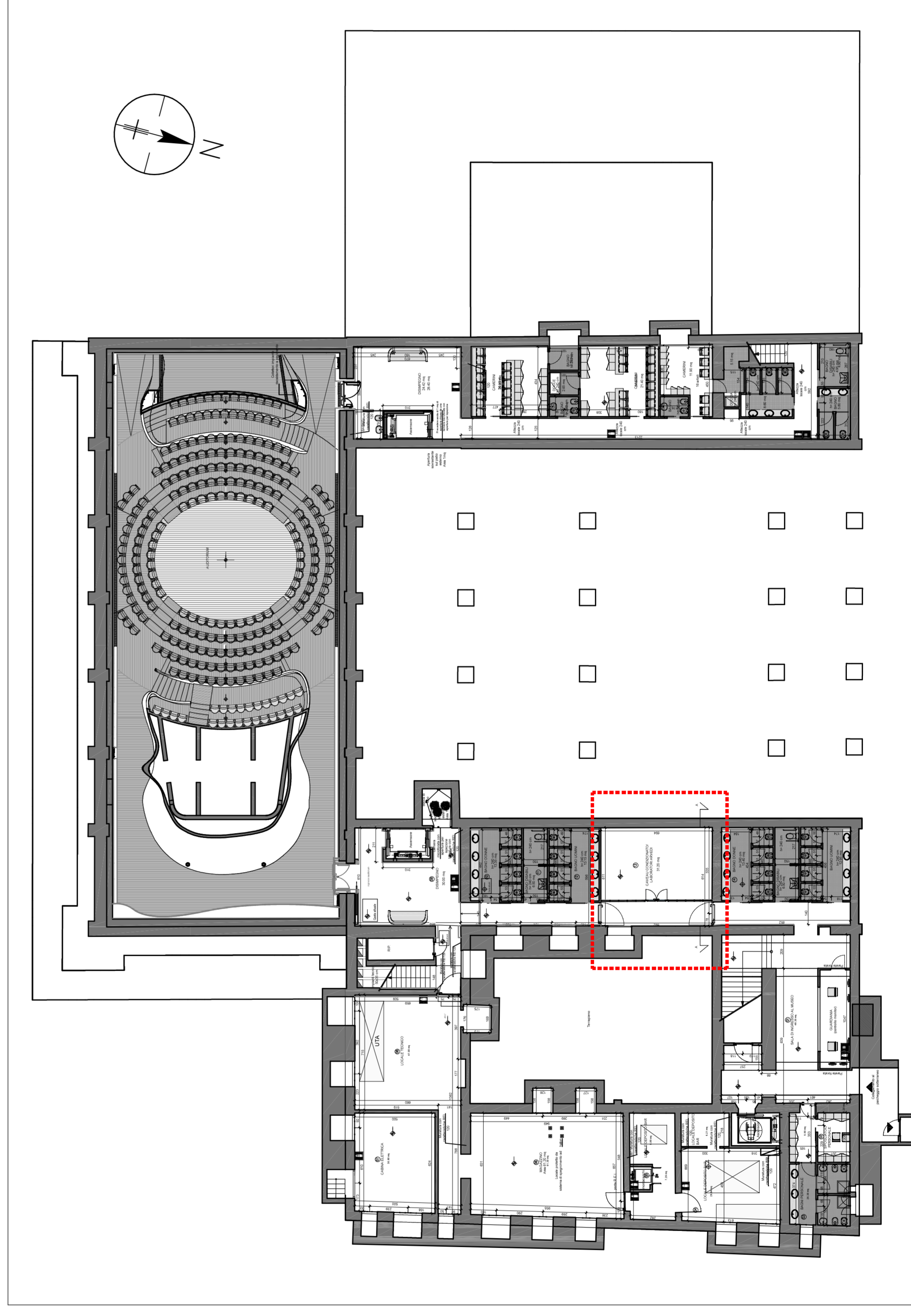

Il Progettista Architettonico  
(arch. Giovanni Donadio)

Il Responsabile Unico del Procedimento  
Il Direttore del Settore  
Progettazione Rigenerazione Urbana e Manutenzione  
(arch. Giovanni Donadio)

DOCUMENTO FIRMATO DIGITALMENTE AI SENSI DEL TESTO UNICO DPR 445/2000 E DEL Dlgs 82/2005

Responsabile del procedimento: arch. Giovanni Donadio  
Progettista architettonico: arch. Giovanni Donadio  
Collaboratori: geom. Guido F eo

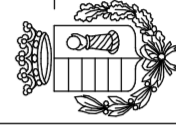
 <b>Cremona</b> COMUNE DI CREMONA Direzione Urbanistica e Manutenzione	livello progetto	data
MUSEO DEL VIOLINO Piazza Marconi 5 Cremona ADEGUAMENTO NORMATIVA ANTINCENDIO LOCALE CAVEAU	STATUS PRELIMINARE	SERVIZIO
	protocollo	446C-010
disegno PROGETTO DEFINITIVO Pianta sezioni Stato attuale, di progetto	scala	1:50

Info: 0372.420915 - P.Via G. Cesare 11 - 26100 Cremona  
 Web: 0372.420915 - P.Via G. Cesare 11 - 26100 Cremona