

MODULARI  
7.10.1997 ed. 019



MINISTERO DELLE FINANZE  
DIREZIONE GENERALE DEL CATASTO E DEI S.6 T.T.E.E.  
**CATASTO EDILIZIO URBANO** (RO. 13-4-1939, n. 652)

Planimetria di v.u. in Comune di **CREMONA** via **CARDINAL MASSIA** civ. **S**

MOD. AN (CEU)  
L. 100  
700

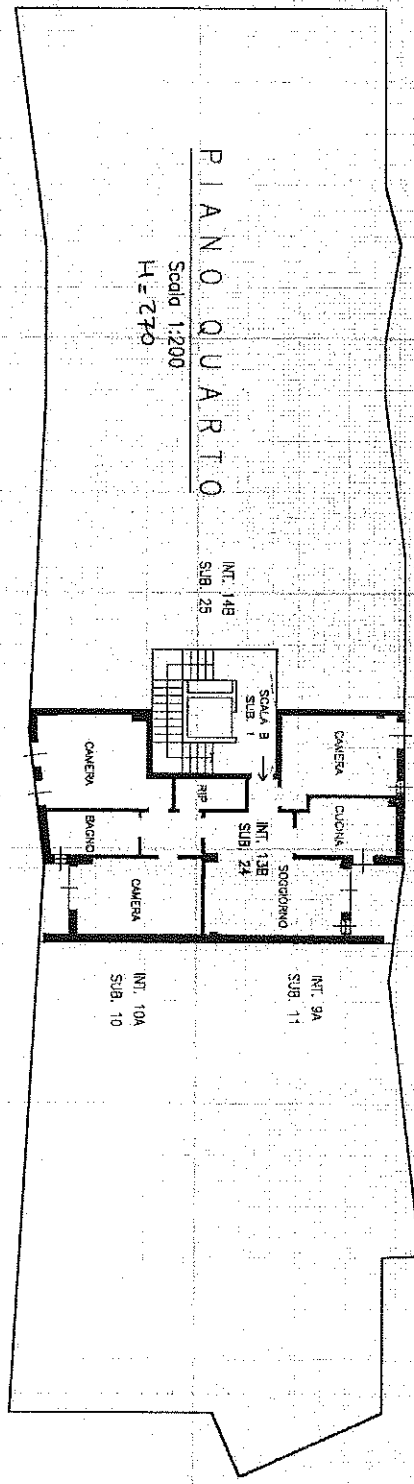

**PIANO QUARTO**  
Scala 1:200  
H=270

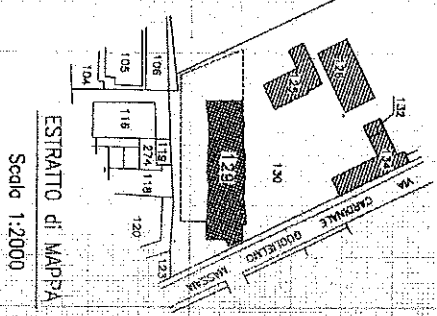

ESTRATTO DI MAPPA  
Scale 1:2000

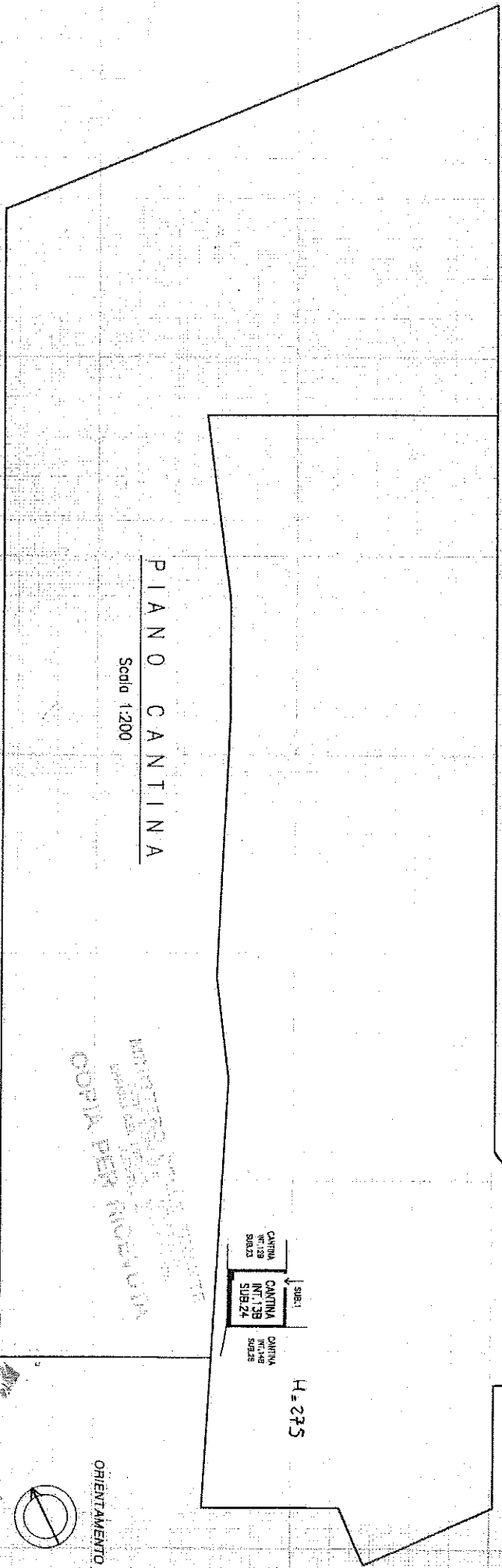

**PIANO CANTINA**  
Scala 1:200

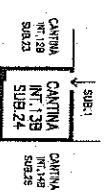

H=275

Dichiarazione di N.C.   
Denuncia di variazione

Completata dal **ING. BAUDER NASIRIUS**  
(Titolo, cognome e nome)

LOCAZIONE PER...  
RISERVATO ALL'UFFICIO

Scala di 1:200

Identificativi catastali/  
F. **45**  
n. **323** sub. **24**

Inscritto all'atto degli **INQUADRI**  
della provincia di **CREMONA** n. **459**  
data **07/03/2001** firma **[Signature]**



ORIENTAMENTO

*Copia per notazione*

**30540**