

MODULARIO
F. Tip. mod. 498



MINISTERO DELLE FINANZE
DIREZIONE GENERALE DEL CATASTO E DEI SERVIZI TECNICI ERARIALI

Lire
300

NUOVO CATASTO EDILIZIO URBANO

(R. DECRETO-LEGGI 18 APRILE 1986, N. 453)

Planimetria dell'immobile situato nel Comune di CREMONA Via ENDERTÀ N.º 2

Ditta COMUNE DI CREMONA C.F. 00297960197

Allegata alla dichiarazione presentata all'Ufficio Tecnico Erariale di CREMONA

PIANO TERRA

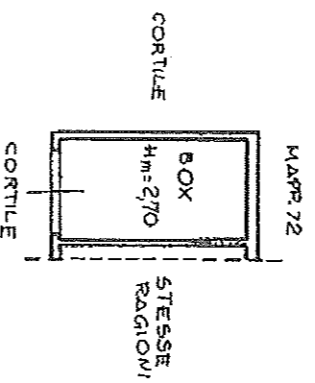

ESTRATTO DI MAPPA SCALA 1:1000

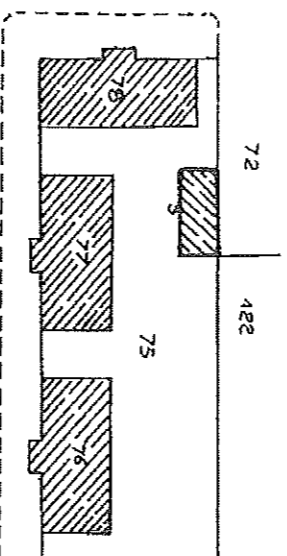

ORIENTAMENTO



SCALA DI 1:200

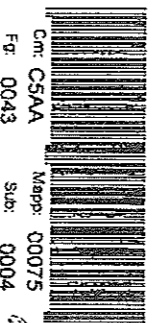

SPAZIO RISERVATO PER LE ANNOTAZIONI D'UFFICIO

DATA
PROT. N.º
576/87
ML

FOGLIO 43
MAPPALE 75/4
152/512

Completata dal DOTT. ARCH.
CALOGERO SALADINO
(Titolo, nome e cognome del tecnico)
Iscritto all'Albo degli ARCHITETTI n.º 153
della Provincia di CREMONA

DATA

IL DIRETTORE inc

Firma:

DIPARTIZIONE PATRIMONIALE
Dott. Arch. Calogero Saladino

VALORI

to dei Fabbricati - Situazione al 30/07/2012
CANTIERE
GIOVAN BATTISTA VITALI n. CM piano T interno: 11;