

MODULARIO
N. fig. anod. 438



MINISTERO DELLE FINANZE
DIREZIONE GENERALE DEL CATASTO E DEI SERVIZI TECNICI ERARIALI

Lire
300

NUOVO CATASTO EDILIZIO URBANO

(R. DECRETO-LEGGE 15 APRILE 1986, N. 455)

Planimetria dell'immobile situato nel Comune di CREMONA Via ENDERTÀ N°2

Data COMUNE DI CREMONA C.F. 00297960197

Allegata alla dichiarazione presentata all'Ufficio Tecnico Erariale di CREMONA

PIANO TERRA

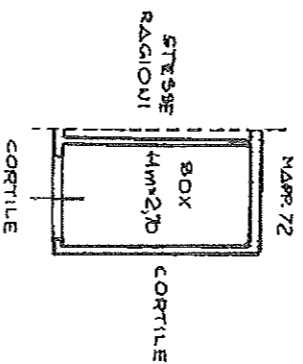

ESTRATTO DI MAPPA
SCALA 1:1000

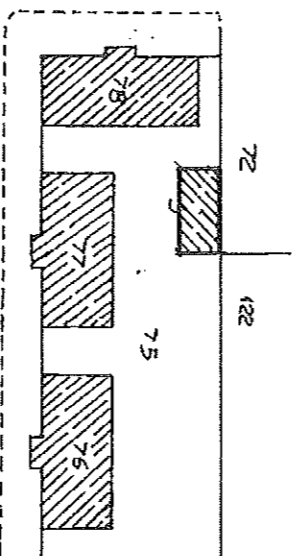

ORIENTAMENTO



SCALA DI 1:200



SPAZIO RISERVATO PER LE ANNOTAZIONI D'UFFICIO

DATA
PROV. N°
576/87
NC

FOGLIO 43
MAPPALE 25/1

Completata dal DOTT. ARCH. CALOGERO SALADINO
(Trab. nom. e cognom. del tecnico)
Iscritto all'Albo de gli ARCHITETTI 18153
della Provincia di CREMONA

DATA
Firma: IL DIRETTORE Inc.

SPARTIZIONE PATRIMONIALE 2
Dott. Arch. Calogero Saladino

13/78 Inform. ANSA