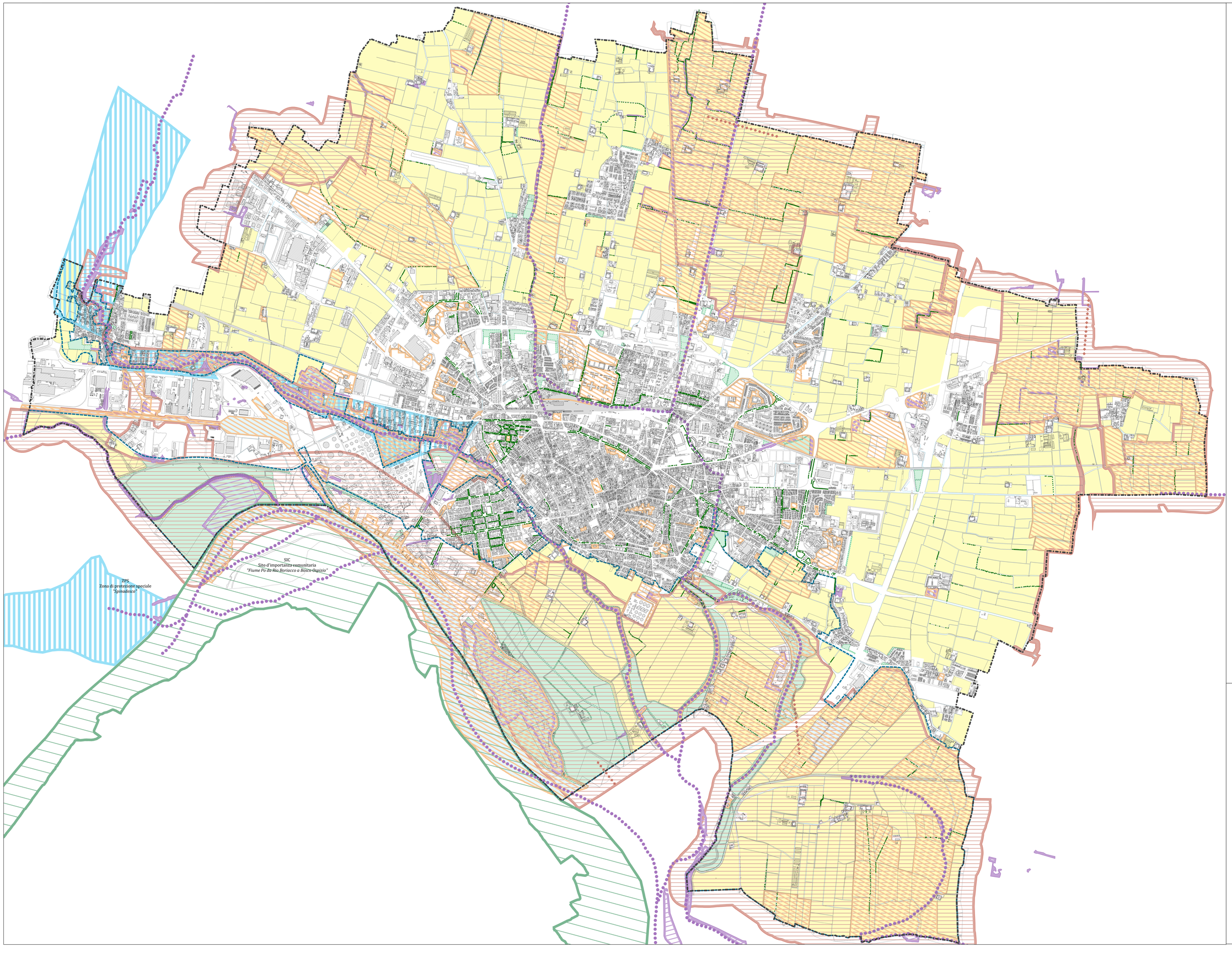

Rete ecologica locale (art. 18)

- Elementi e corridoi della rete ecologica regionale (Rer)
- Elementi e corridoi della rete ecologica provinciale (Rep)
- Elementi e corridoi della rete ecologica comunale (Rec)

Aree di valore paesaggistico-ambientale ed ecologico (art. 18)

- Aree verdi e aree piantumate
- Filari e siepi
- Oasi di protezione faunistica

Aree di particolare interesse per la rete ecologica (art. 18)

- Area destinate all'agricoltura
- Aree non soggette a trasformazione urbanistica

Aree protette

- Parco locale di interesse sovracomunale del Po e del Morbasco (art. 19)
- Zona di protezione speciale "Spinadesco" (art. 20)
- Sito d'importanza comunitaria "Fiume Po da rio Boriacco a Bosco Ospizio" (art. 20)

Cartografia di base

- Territorio
- Confine comunale

Scala 1:10.000

Cremona
COMUNE DI CREMONA
Unità di Staff Urbanistica
e Area Omogenea

Piano di governo del territorio

Piano delle regole

3. CARTOGRAFIA OPERATIVA
3.2 Carta delle aree protette e della rete ecologica locale

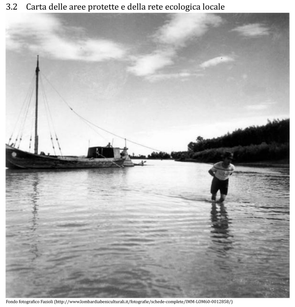

Fondo fotografico Fastidi (http://www.lombardiabeneculturale.it/fotografie/schede-complete/0004-G0860-0012858/)

Correzione errori materiali per alcune aree comunali destinate a verde naturalistico