

DIREZIONE GENERALE DEL CATASTO E DEI SERVIZI TECNICI ERARIALI Lic. 150
NUOVO CATASTO EDILIZIO URBANO

Planimetria dell'immobile situato nel Comune di **CREMONA** Via **M. HAFFI**
 Ditta **ISTITUTO AUTONOMO PER LE CASE POPOLARI**
 Allegata alla dichiarazione presentata all'Ufficio Tecnico Erariale di **CREMONA**

PIANO INTERRATO

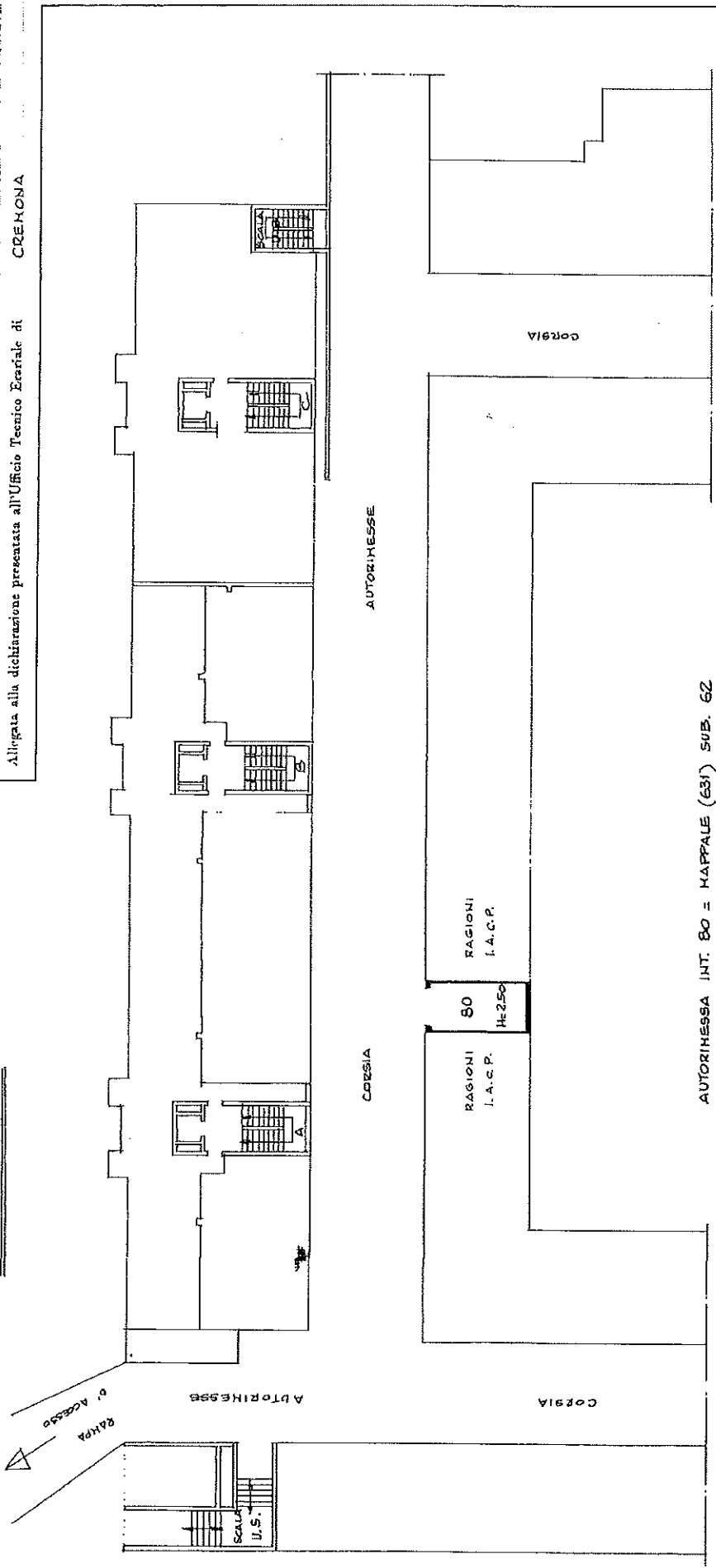

AUTORIHESSE INT. 80 = MAPPALE (631) SUB. 62



FOGLIO 53
MAPPALE (631)
SCALA 1:2000

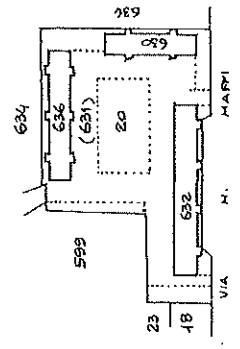

SPAZIO RISERVATO PER LE ANNOTAZIONI D'UFFICIO

AUTORIZZAZIONE ABBINATA
 ALL'ALLOGGIO INTERNO 2
 MAPPALE 636 SUB. 17
 SFITTA

U.474
 PROF. N° 200/2
 17-9-1984

Compilata dal GEOM. ANTONIO LATANZI
 IL TECNICO INCARICATO
 Iscritto all'Albo. de. Ingegneri n. 11.511
 della Provincia di Cremona
 Data: 17-9-1984
 Firma: _____