

**Agenzia del Territorio  
CATASTO FABBRICATI  
Ufficio Provinciale di  
Cremona**

Dichiarazione protocollo n. del  
Planimetria di u.i.u. in Comune di Cremona  
Via Divisione Acqui

civ. 4

Identificativi Catastali:  
Sezione:  
Foglio: 40  
Particella: 290  
Subalterno: 512

Compilata da:  
Spadari Cristiana  
Iscritto all'albo:  
Geometri  
Prov. Cremona

N. 1627

Scheda n. 1 Scala 1:200

ragioni area comune mapp. 290/501

Piano Terra

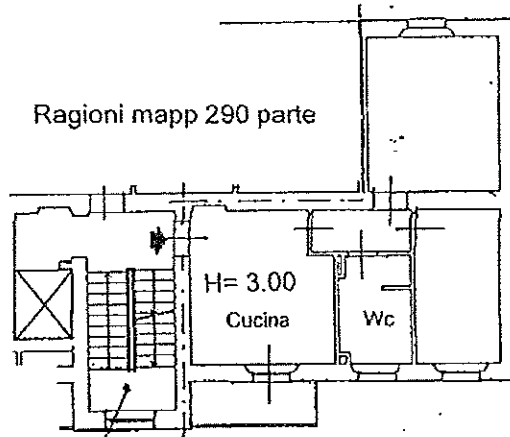

ragioni area comune mapp. 290/501

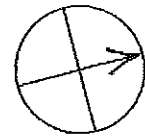

vano scala comune mapp. 290/502 ragioni area comune mapp. 290/501

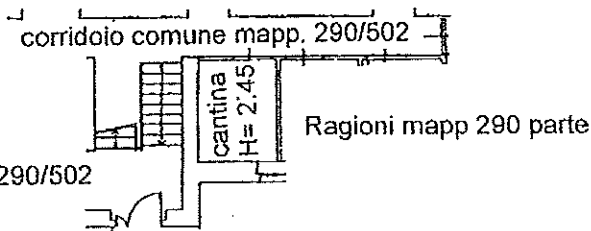

Piano Cantina S1

vano scala comune mapp. 290/502

ragioni area comune mapp. 290/501

ragioni area comune mapp. 290/501

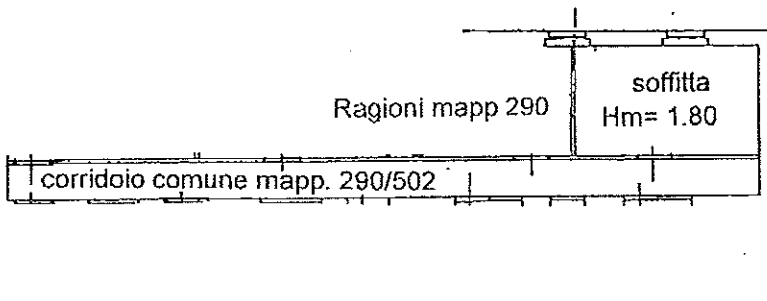

Piano quarto

ragioni area comune mapp. 290/501