

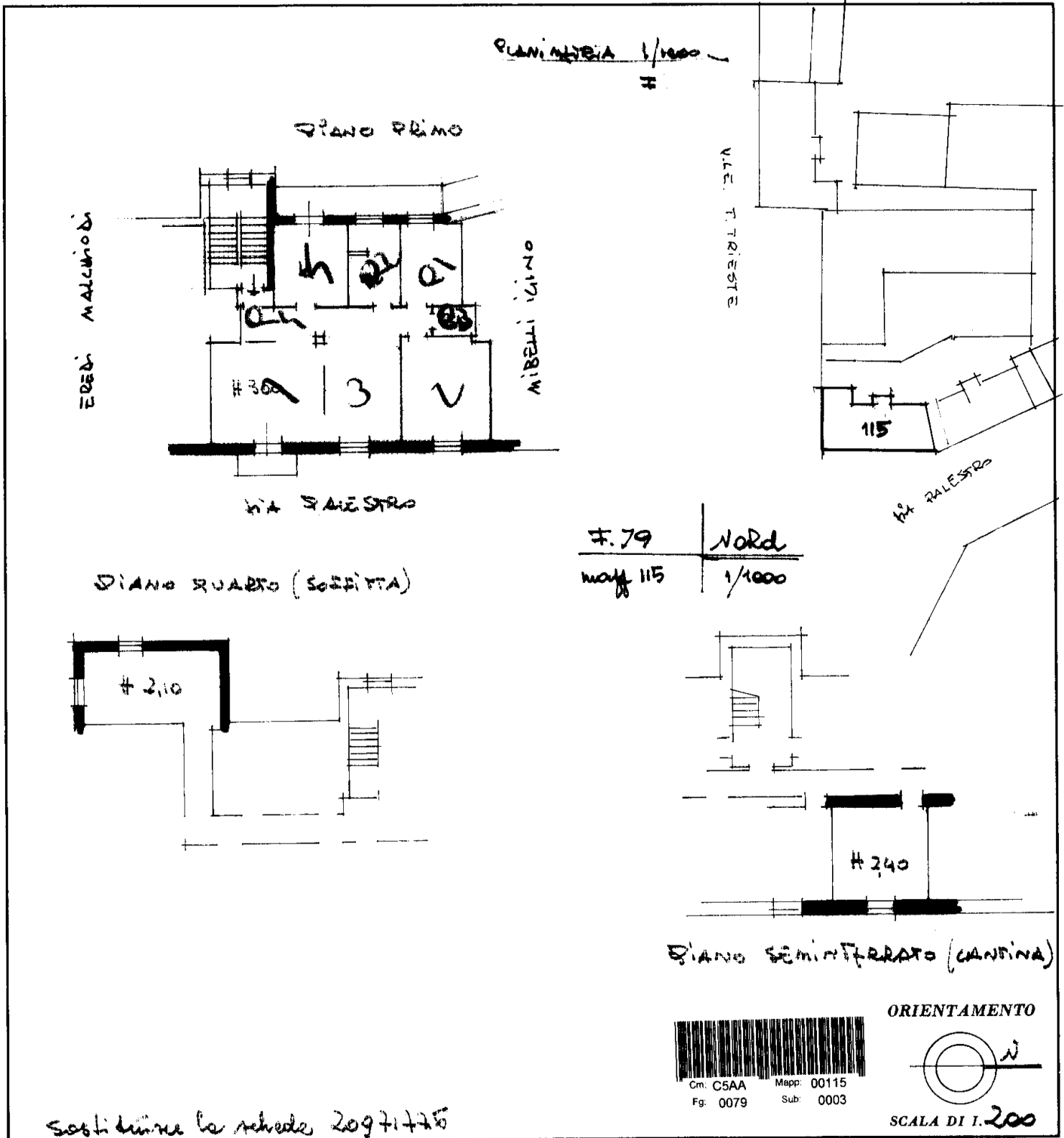

# NUOVO CATASTO EDILIZIO URBANO

(R. DECRETO-LEGGE 13 APRILE 1939, N. 652)

Planimetria dell'immobile situato nel Comune di CREMONA Via DALESTRO FO  
Ditta CELLA GENTILINA  
Allegata alla dichiarazione presentata all'Ufficio Tecnico Erariale di CREMONA



SPAZIO RISERVATO PER LE ANNOTAZIONI D'UFFICIO

DATA  
PROT. N°

F 78  
M 115



Compilata dal TECNICO  
(Titolo, nome e cognome del tecnico)  
SPARTACO CAGGIOLI

Iscritto all'Albo de periti 171  
della Provincia di CR

DATA ottobre 85

Firma: Mucchi