MODULARIO F. rag. cont. 496

MINISTERO DELLE FINANZE

DIREZIONE GENERALE DEL CATASTO E DEI SERVIZI

NUOVO CATASTO EDILIZIO

(R. DECRETO-LEGGE 13 APRILE 1939, N. 652)

Planimetria dell'immobile situato nel Comune di CREMONA *Via*

Ditta COMUNE DI CREMONA

Allegata alla dichiarazione presentata all'Ufficio Tecnico Erariale di CR

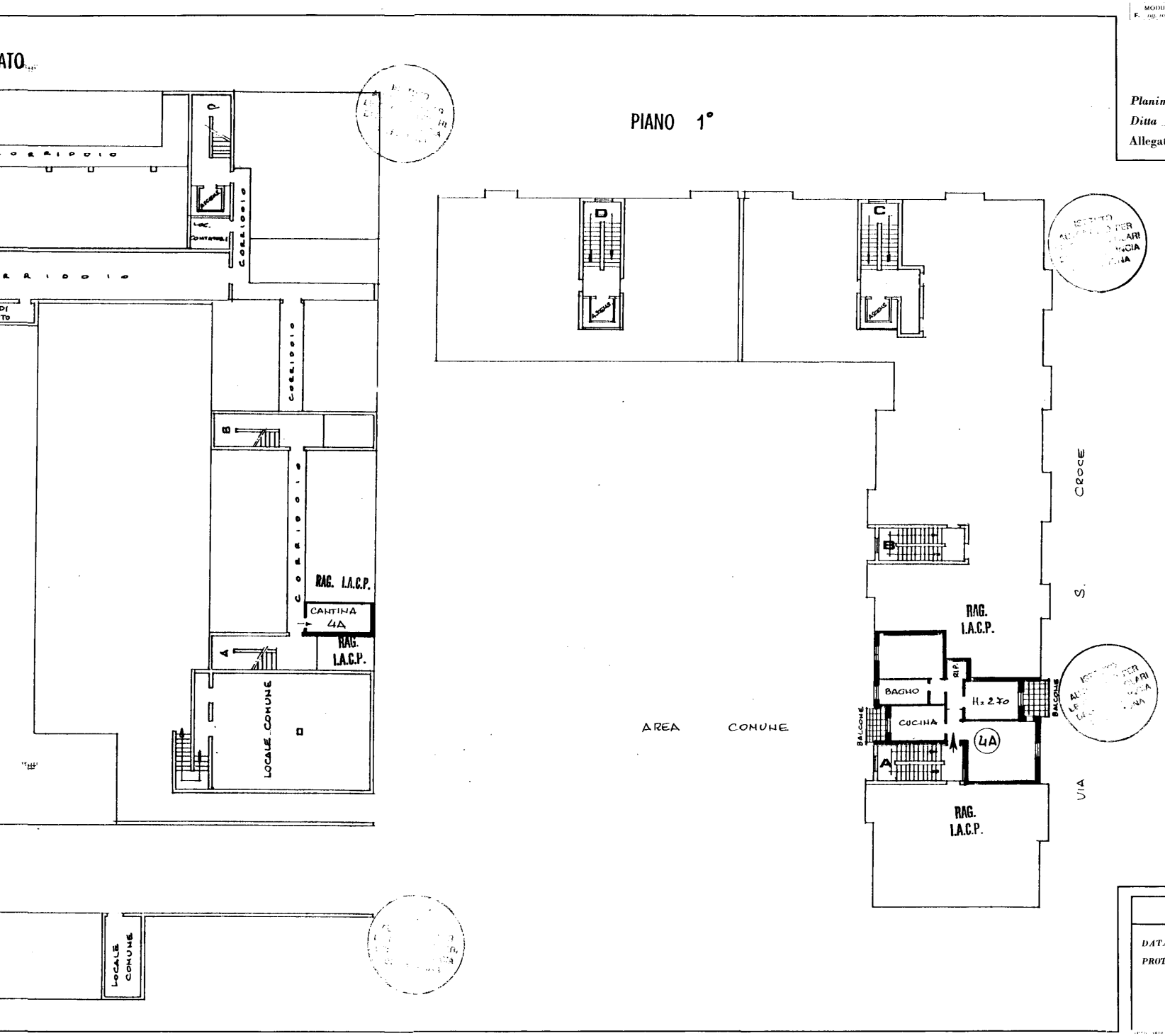

ESTRATTO DI MAPPA

FOGLIO: 36 MAPPALE: 367

SCALA 1: 1000

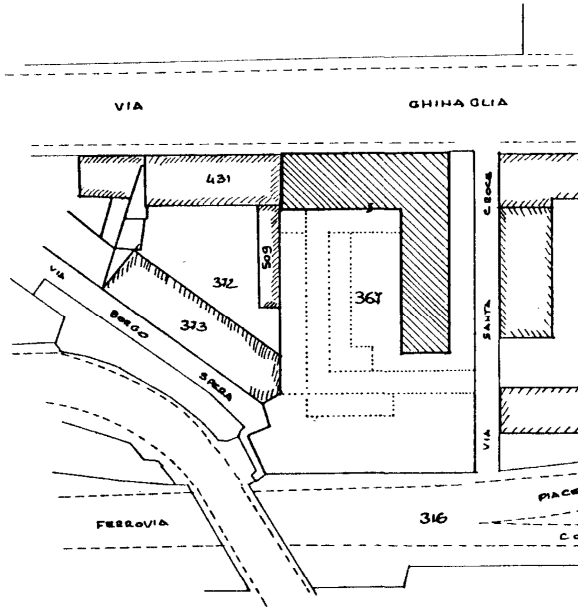

ALLOGGIO e CANTINA INT. 4A

MAPPALE 367 SUB. 9

Cm. C5AA Fg. 0036 Mapp. Sub.

SPAZIO RISERVATO PER LE ANNOTAZIONI D'UFFICIO		Comp
DATA PROT. N° 440 / I / 86	36 367/13	Iscritt della DATA Firma