

**Agenzia del Territorio
CATASTO FABBRICATI
Ufficio Provinciale di
Cremona**

Dichiarazione protocollo n. del Au. 325	
Planimetria di u.i.u. in Comune di Cremona	
Largo Giacomo Pagliari civ. 13	
Identificativi Catastali: Sezione: Foglio: 88 Particella: 881 Subalterno: 545	Completata da: Iscritto all'albo: Geometri Prov. Cremona N.

Sped. n. 1 Scala 1:200

Piano SECONDO

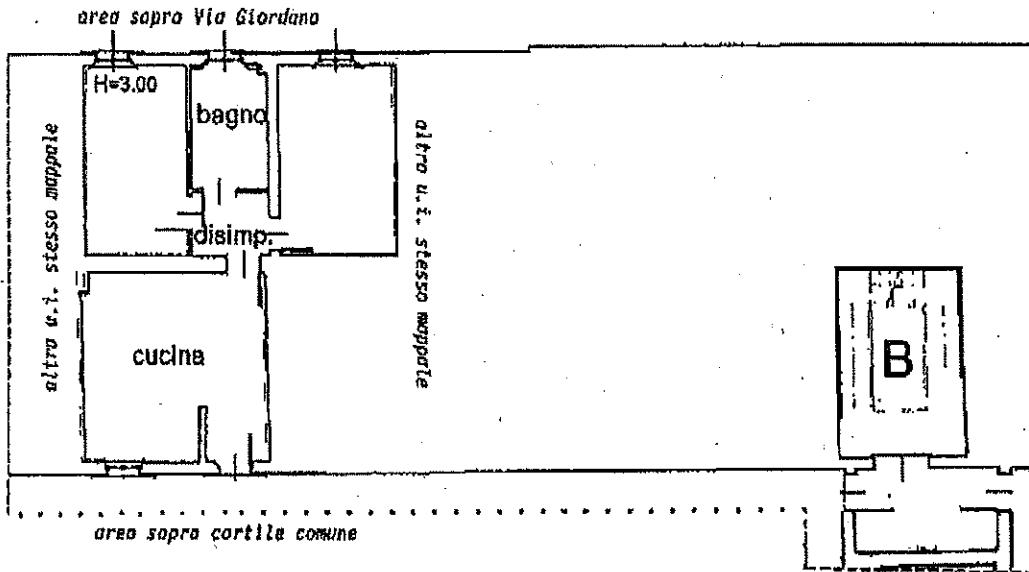

Piano SOTTOSTRADA

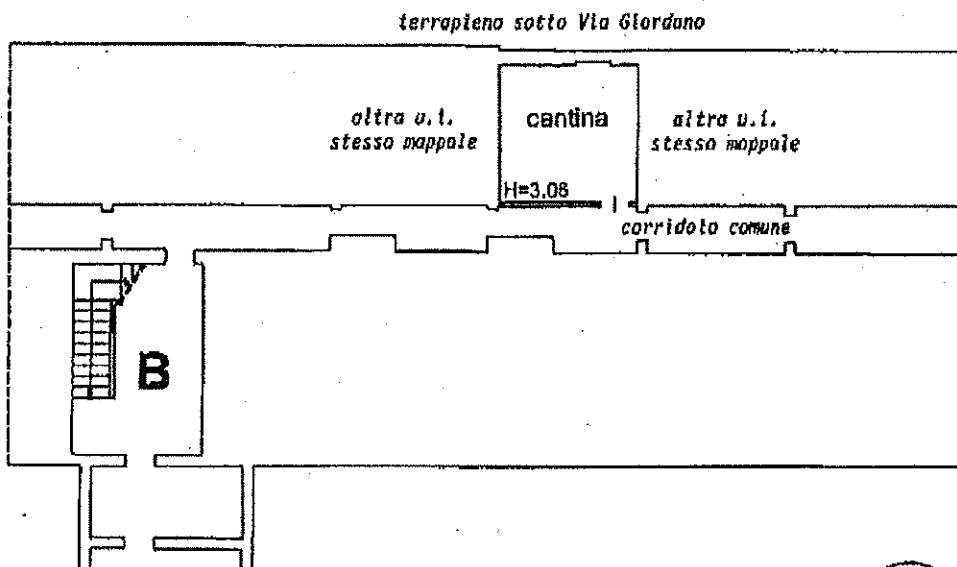

Orientamento