Agenzia del Territorio
CATASTO FABBRICATI
Ufficio Provinciale di
Cremona

Dichiarazione protocollo n. del

Planimetria di u.i.u. in Comune di Cremona

Via Monsignor Natale Mosconi civ. 17

Identificativi Catastali:
Sezione:
Foglio: 42
Particella: 693
Subalterno: 502

Compilata da:
Zanetti Elena
Iscritto all'albo:
Geometri
Prov. Cremona N. 1722

Scheda n. 1 Scala 1:200

PIANO TERRA

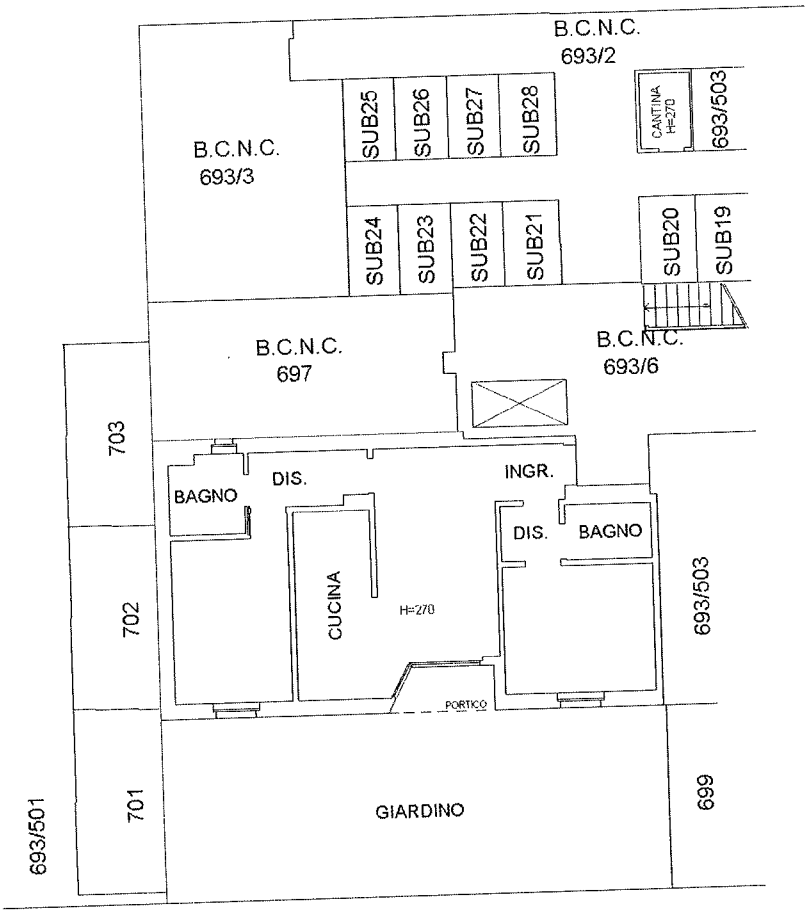

NORD