

LA RETE ECOLOGICA

Piano di Governo del Territorio Rete Ecologica del PGT  
 Rete idrografica Rete Ecologica A

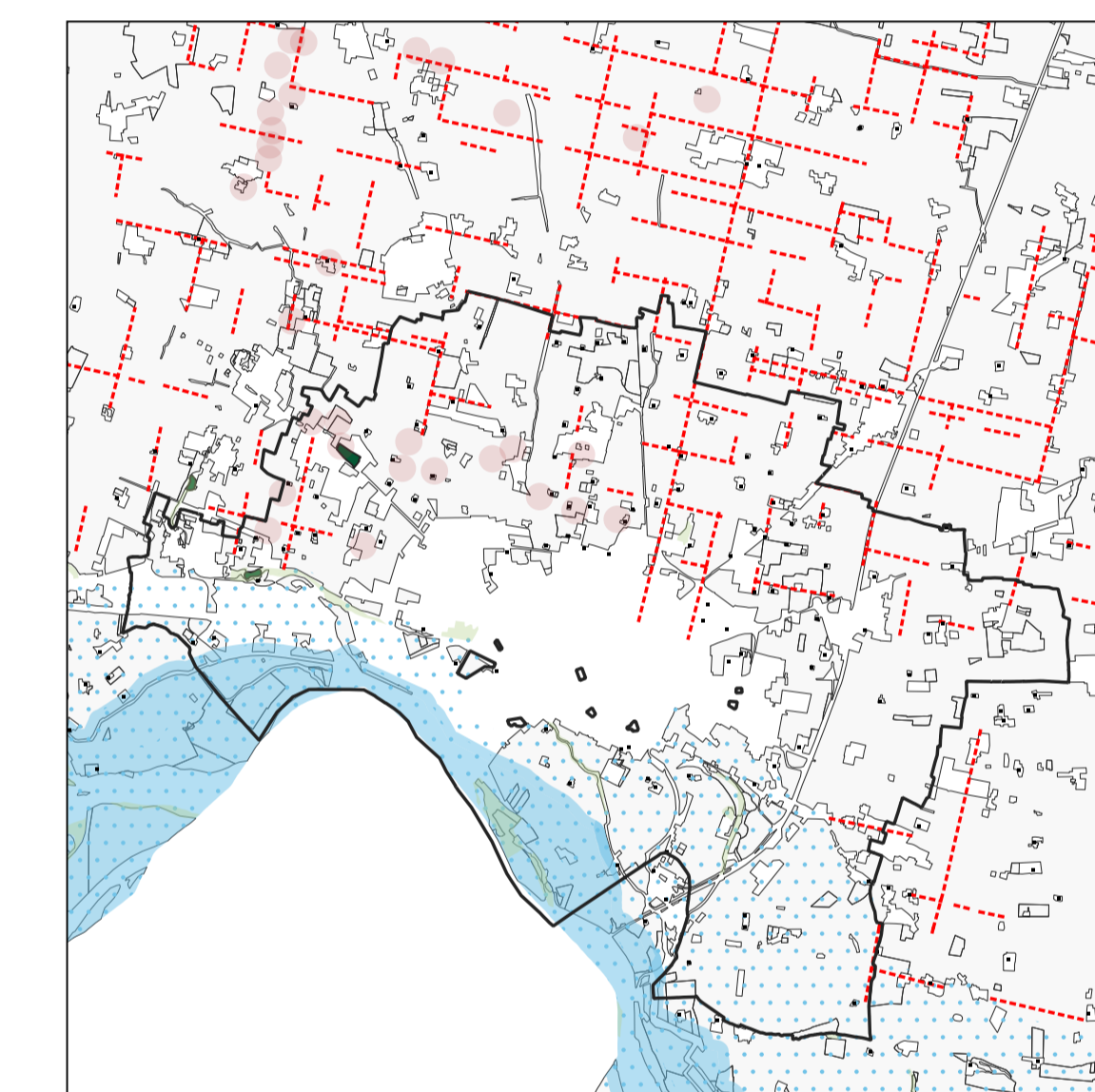

IL MOSAICO AGRICOLO

RILEVANZE NATURALISTICHE E PAESAGGISTICHE  
 Tracce organizzazione fondiaria Area agricola nello stato di fatto articolo43  
 Bosco\_10000\_CT10

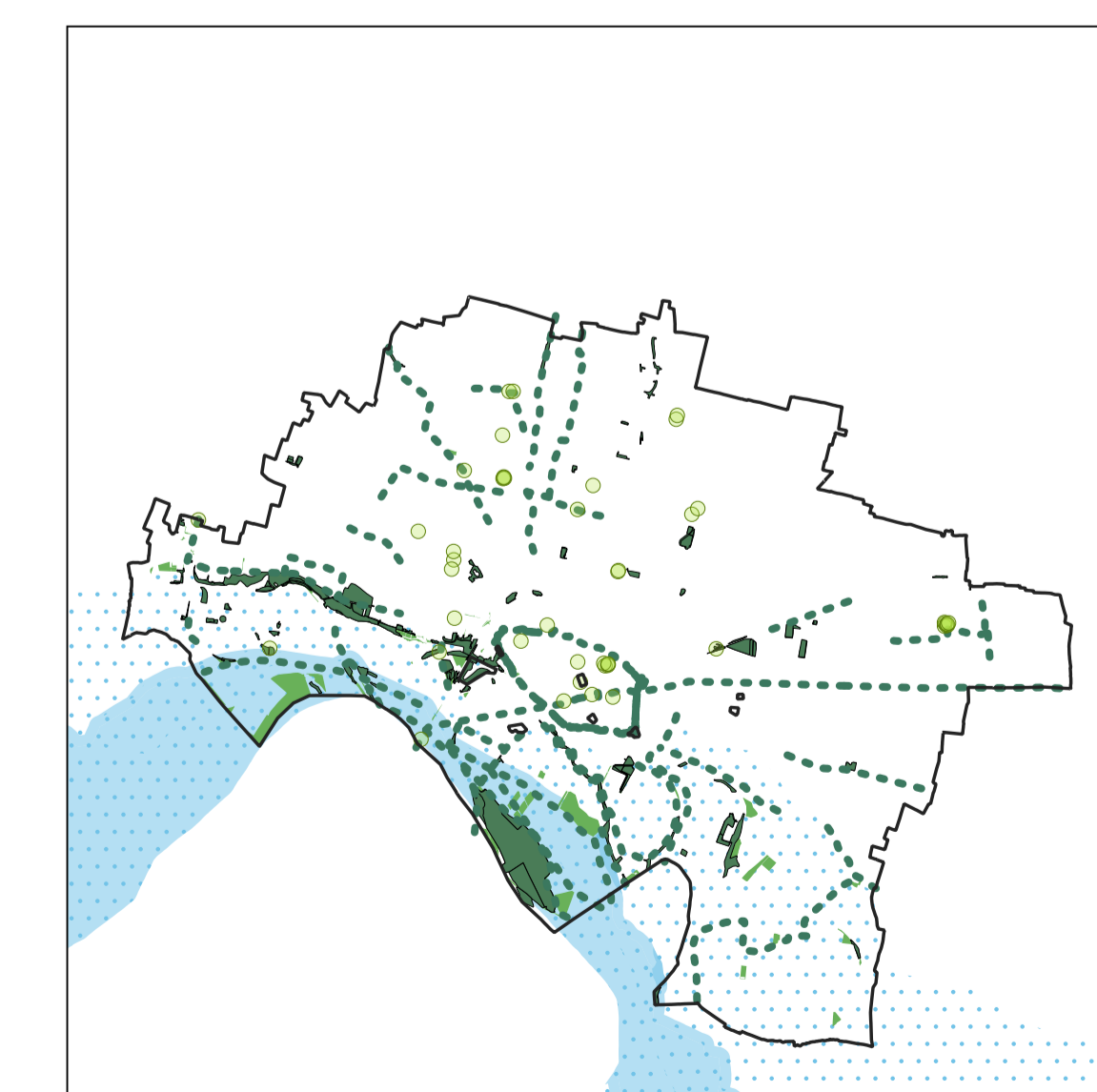

IL VERDE URBANO

Piano di Governo del Territorio Aree alberate Zone PGT  
 Alberi monumentali bosco  
 Strade paesaggio del PGT

- LEGENDA**
- Limite Amministrativo Cremona
  - RILEVANZE NATURALISTICHE E PAESAGGISTICHE**
    - Vegetazione
    - Rete irrigua
    - Aree archeologiche
    - Architettura rurale
    - Tracce dell'organizzazione fondiaria
  - RILIEVO DELLE ALBERATURE URBANE**
    - Alberi in ambito urbano
  - Piano di Governo del Territorio**
    - Alberi monumentali
    - Strade paesaggio del PGT
    - Rete idrografica
    - Aree alberate
    - Rete Ecologica A
  - Zone PGT**
    - bosco
    - Edificio
    - Specchio d'acqua
  - Piano Territoriale Regionale**
    - Rete Ecologica Regionale**
      - Corridoi bassa antropizzazione
      - Corridoi alta antropizzazione
      - Gangli della RER
      - Secondo livello della RER
      - Primo livello della RER
  - Idrografia**
    - Tratti idrici
  - Piano Paesaggistico Regionale**
    - Ambito specifica tutela fiume Po art.20c8
    - Ambito tutela sistema vallivo fiume Po art.20c9
  - Uso agricolo**
    - Bosco

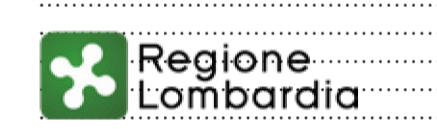

PROGETTO:  
**PIANO COMUNALE DEL VERDE URBANO ED EXTRAURBANO DEL COMUNE DI CREMONA**

COMMITTENTE:  
 Comune di Cremona  
 Sede Legale: Piazza Comune 8 - 26100 CREMONA (Cr)  
 C.F. e P.IVA: 0227960197  
 Pec: protocollo@comunedicremona.legalmail.it



Responsabile del procedimento:  
 dott. pian. Riccardo Zeloli

N° ELABORATO:

**T.4**

CODICE FILE:  
 PCV\_T4\_Carta del paesaggio e RE.pdf

TITOLO ELABORATO:  
**CARTA DEL PAESAGGIO E DELLA RETE ECOLOGICA**

DATA: 20 SETTEMBRE 2022 REV:

PROGETTISTI:

A.T.P. REGISTRATA IN DATA 13/07/2022: N.14218 SERIE IT - UDINE  
 GIANLUCA RAMO, PIANIFICATORE - MANDATARIO/CAPOFILA  
 ELEONORA ESCOBAR, PAESAGGISTA - MANDANTE  
 LUCA DEL FABBRIO MACHADO, ARCHITETTO - MANDANTE  
 STUDIO BENINCA - ASSOCIAZIONE TRA PROFESSIONISTI  
 PIERLUIGI MARTORANA, AGRONOMO - MANDANTE  
 MICHELE CORDELLI, ANALISTA AMBIENTALE



RESPONSABILI SCIENTIFICI:  
 PROF. ARCH. ADRIANO VENUDO  
 PROF.SSA ALESSANDRA MARIN