



Lire 100 **6**

# NUOVO CATASTO EDILIZIO URBANO

(R. DECRETO-LEGGE 13 APRILE 1939, N. 652)

Planimetria dell'immobile situato nel Comune di CREMONA Via Aporti, 21

Ditta "Soc. Galata", s.r.l. - partita IVA n. 00194930194

Allegata alla dichiarazione presentata all'Ufficio Tecnico Erariale di Cremona

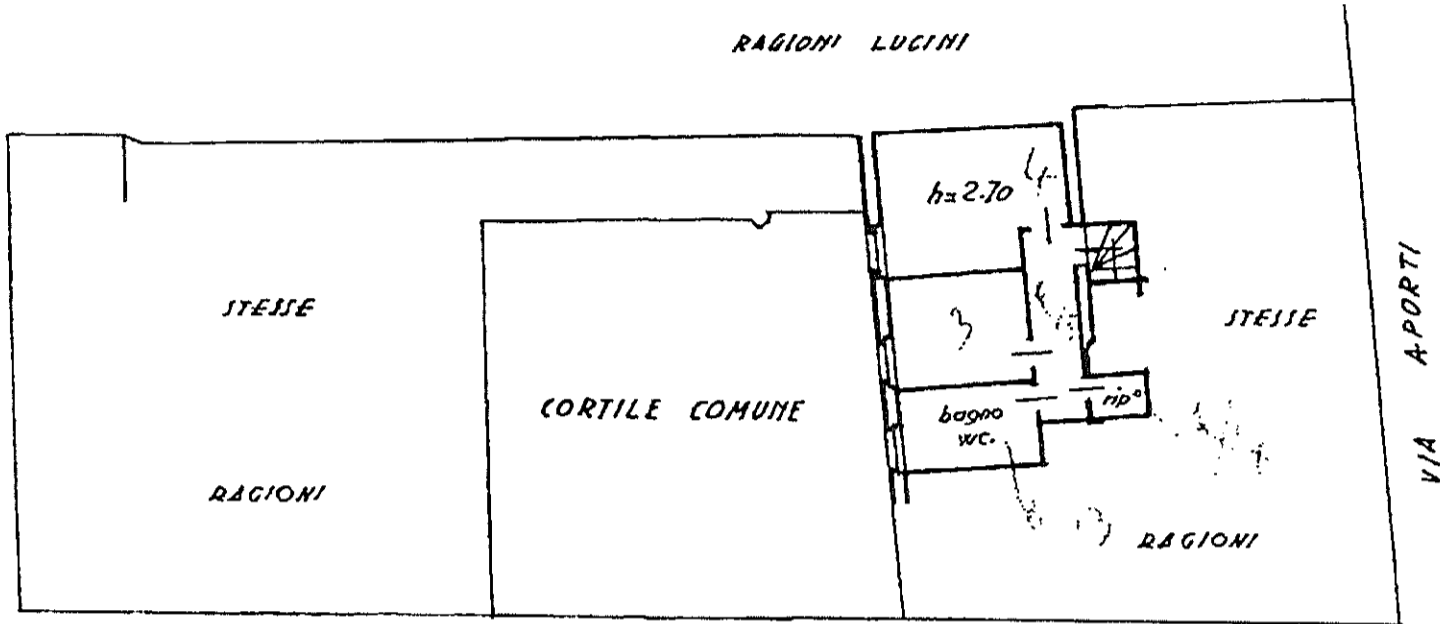

PIANO TERZO - SOTTOTETTO

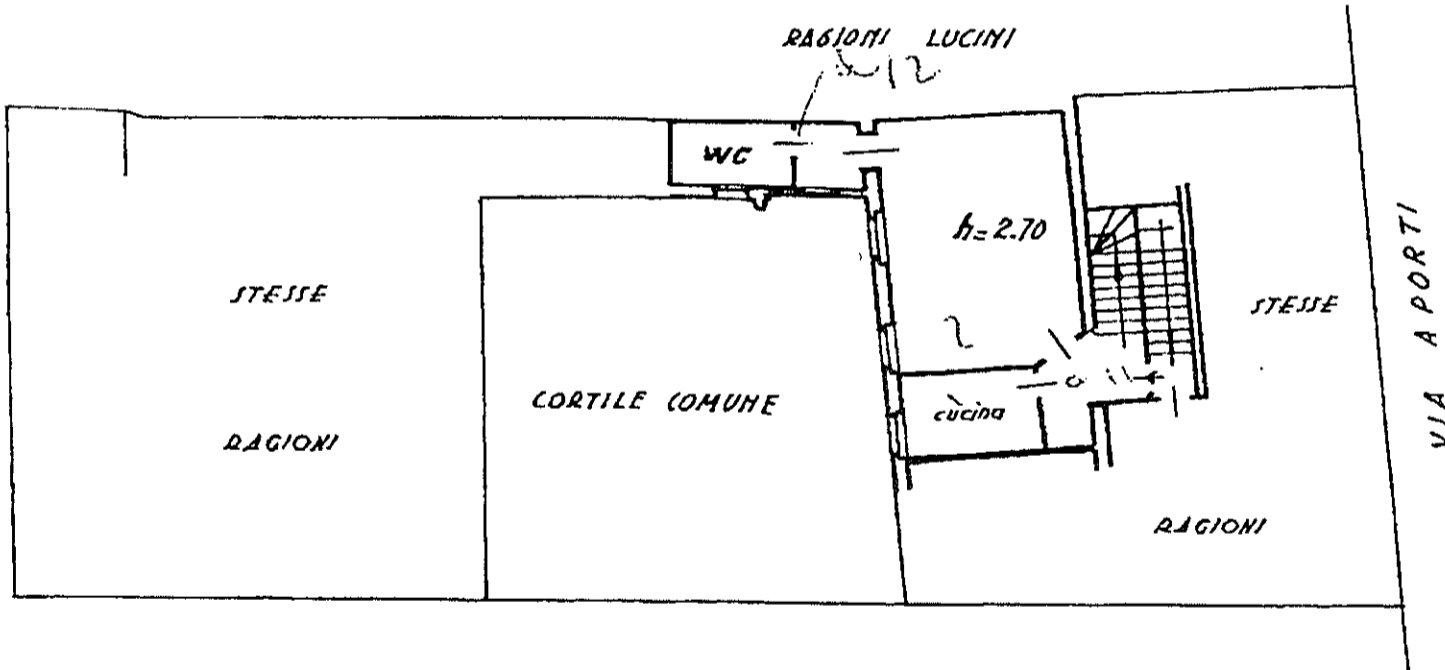

PIANO SECONDO



Cm: C5AA Mapp: 00407  
Fg: 0088 Sub: 0011

ORIENTAMENTO

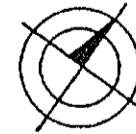

SCALA DI 1:200

SPAZIO RISERVATO PER LE ANNOTAZIONI D'UFFICIO

DATA 18.5.82  
PROT. N° 502/82

ES  
407/M

Compilata dal Ingegnere  
Agilio FERRARI  
(Titolo, nome e cognome del tecnico)

Iscritto all'Albo degli Ingegneri n. 163  
della Provincia di Cremona

DATA 25 MAG. 1982

Firma: [Signature]

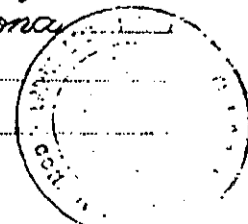

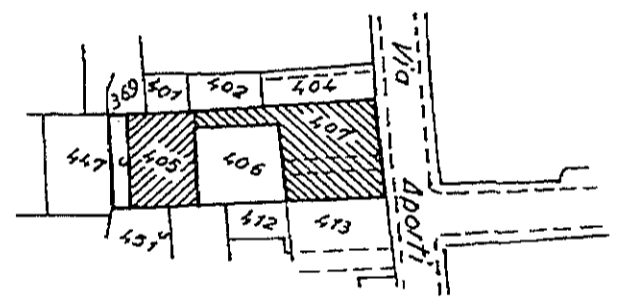
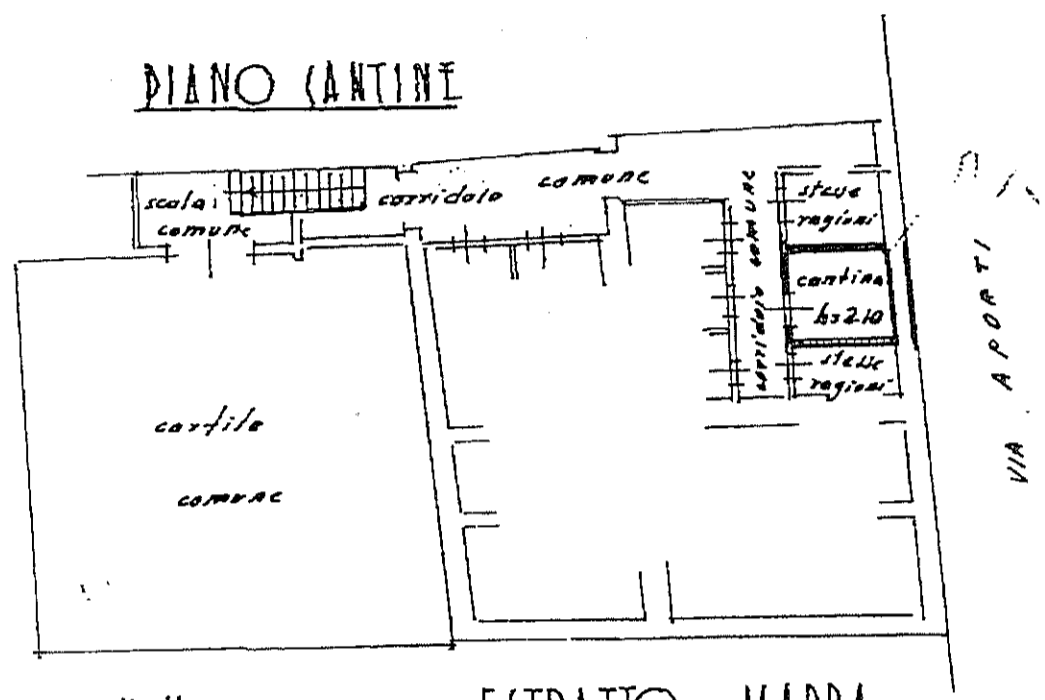
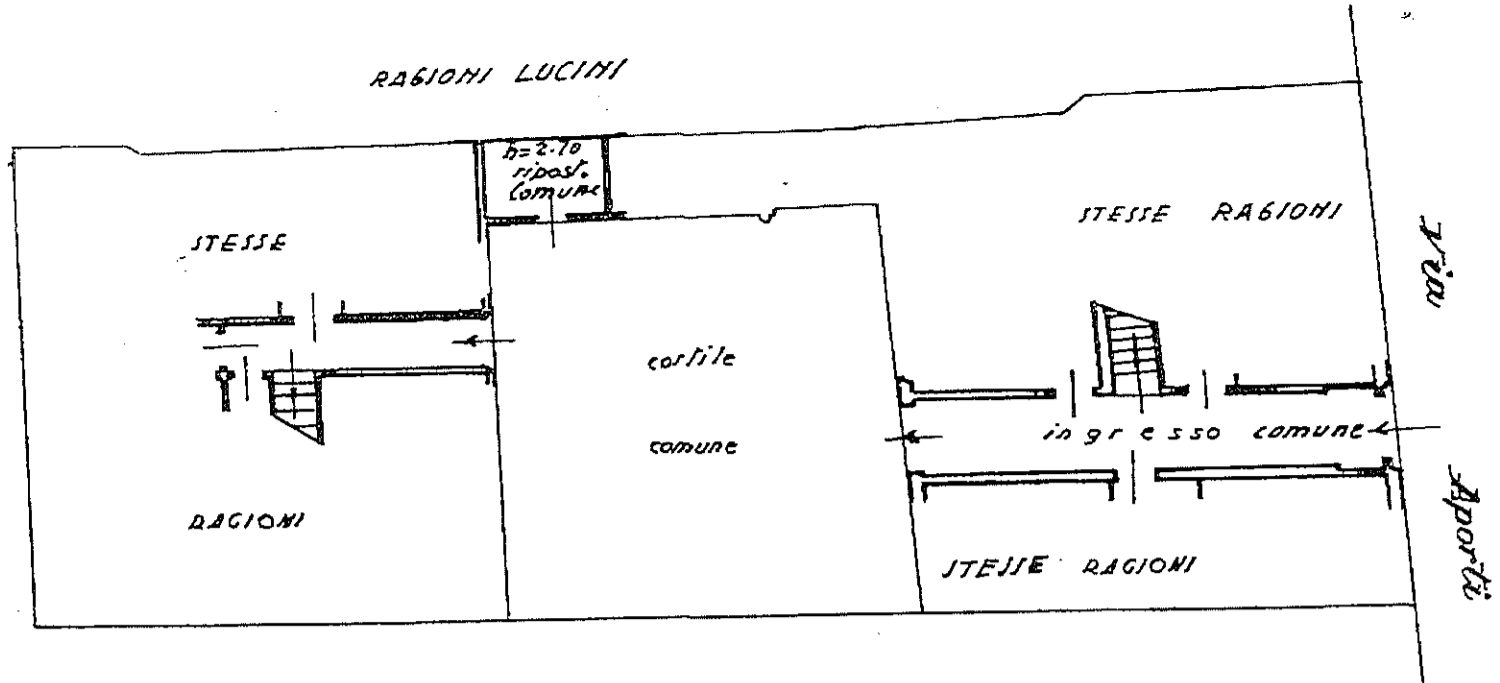

ESTRATTO DI MAPPA  
SCALA 1:1000  
COMUNE DI CREMONA  
FOGLIO 88