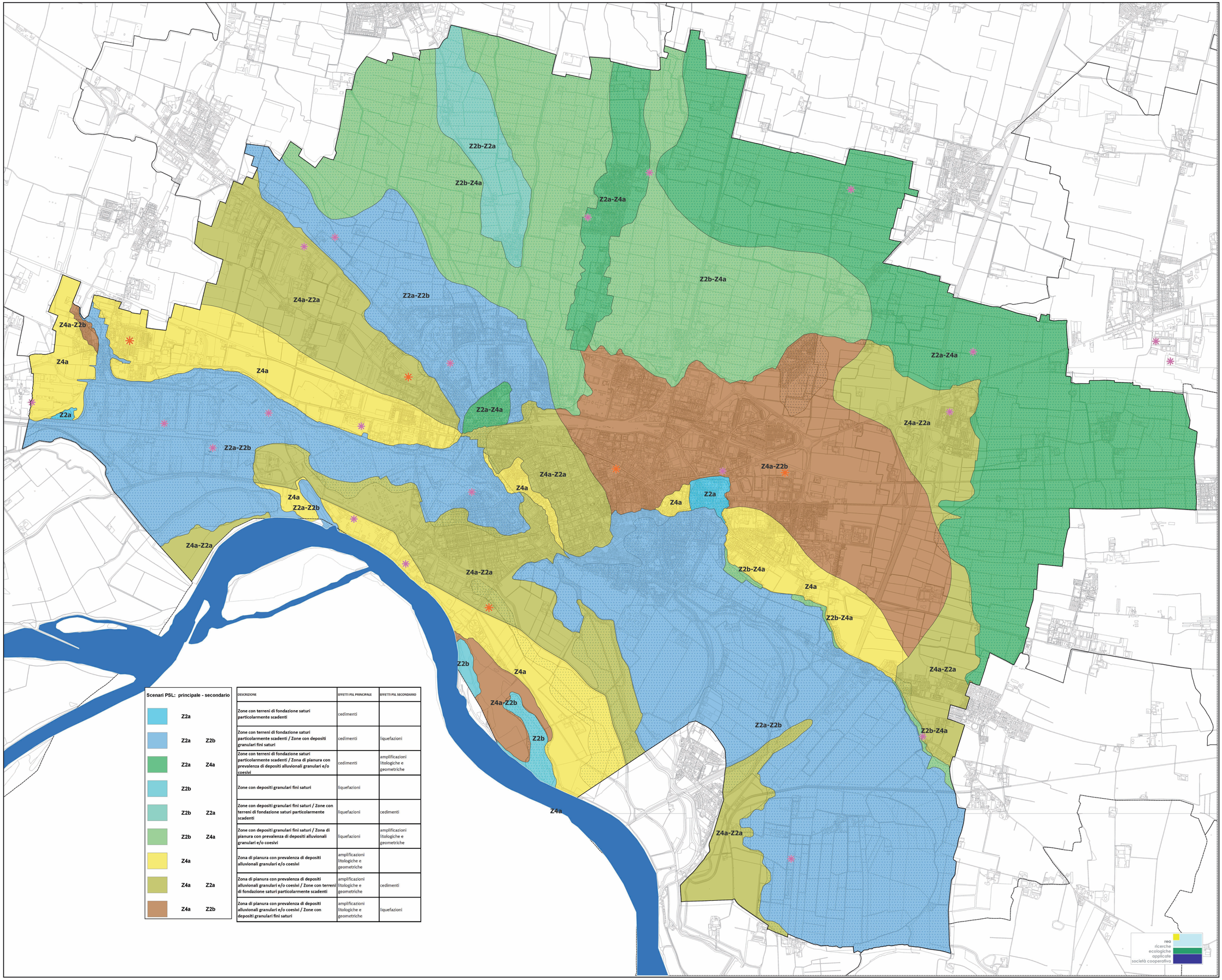

Scenari PSL: principale - secondario

	Z2a	
	Z2a	Z2b
	Z2a	Z4a
	Z2b	
	Z2b	Z2a
	Z2b	Z4a
	Z4a	
	Z4a	Z2a
	Z4a	Z2b

DESCRIZIONE	EFFETTI PSL PRINCIPALE	EFFETTI PSL SECONDARIO
Zone con terreni di fondazione saturi particolarmente scadenti	cedimenti	
Zone con terreni di fondazione saturi particolarmente scadenti / Zone con depositi granulari fini saturi	cedimenti	liquefazioni
Zone con terreni di fondazione saturi particolarmente scadenti / Zona di pianura con prevalenza di depositi alluvionali granulari e/o coesivi	cedimenti	amplificazioni litologiche e geometriche
Zone con depositi granulari fini saturi	liquefazioni	
Zone con depositi granulari fini saturi / Zone con terreni di fondazione saturi particolarmente scadenti	liquefazioni	cedimenti
Zone con depositi granulari fini saturi / Zona di pianura con prevalenza di depositi alluvionali granulari e/o coesivi	liquefazioni	amplificazioni litologiche e geometriche
Zona di pianura con prevalenza di depositi alluvionali granulari e/o coesivi	amplificazioni litologiche e geometriche	
Zona di pianura con prevalenza di depositi alluvionali granulari e/o coesivi / Zone con terreni di fondazione saturi particolarmente scadenti	amplificazioni litologiche e geometriche	cedimenti
Zona di pianura con prevalenza di depositi alluvionali granulari e/o coesivi / Zone con depositi granulari fini saturi	amplificazioni litologiche e geometriche	liquefazioni

Pericolosità Sismica Locale
Scenari

- Z2a
- Z2a-Z2b
- Z2a-Z4a
- Z2b
- Z2b-Z2a
- Z2b-Z4a
- Z4a
- Z4a-Z2a
- Z4a-Z2b

- Soggiacenza falda freatica 0- 5 m da p.c.
- Indagini sismiche MASW 2017 per PSL
- Indagini sismiche MASW da cantieri diversi (edilizia, infrastrutture, piani attuativi...)
- Fiume Po (6/2021)

3.7 PdR

Piano di Governo del Territorio
Piano delle Regole

3. CARTOGRAFIA OPERATIVA
3.7 Pericolosità sismica locale
(scala 1:10.000)

Cremona
COMUNE DI CREMONA
Settore Urbanistica, Commercio, Artigianato
SUAP - SUE e
Area Vasta

rea
ricerche
ecologiche
applicate
società cooperativa