



DIREZIONE GENERALE DEL CATASTO E DEI SERVIZI TECNICI ERARIALI

NUOVO CATASTO EDILIZIO URBANO

(R. DECRETO-LEGGI 11 APRILE 1968, N. 661)

Planimetria dell'immobile situato nel Comune di **CREMONA** Via **CAUDANA 6**

Ditta **I. A. C. P. CREMONA**

Allegata alla dichiarazione presentata all'Ufficio Tecnico Erariale di **CREMONA**

Lire 30

1° PIANO

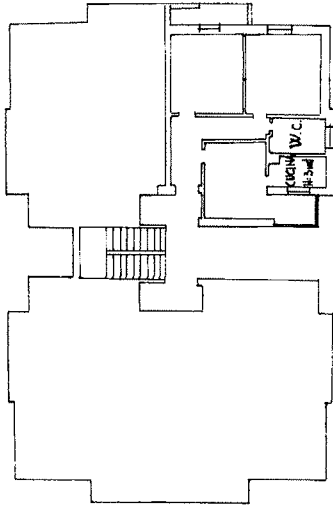

PIANO TERRA

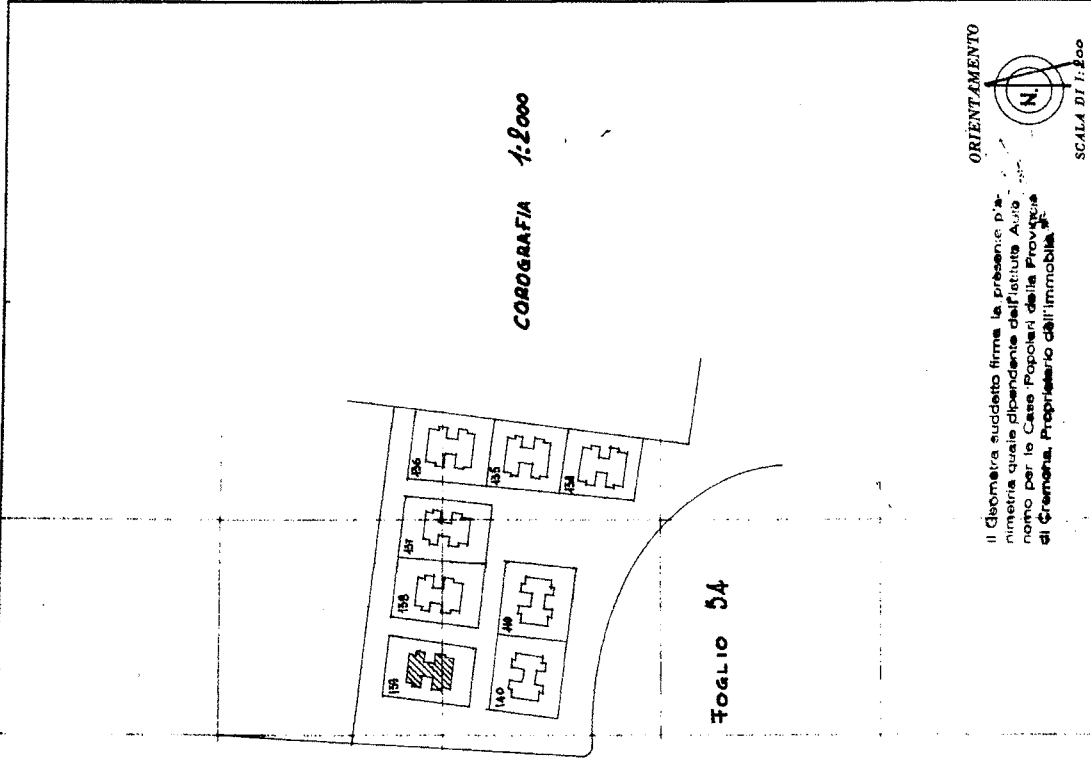
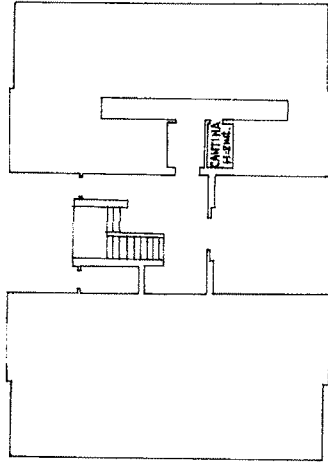

Il Geometra suddetto firma la presente Planimetria quale dipendente dell'Istituto Autonomo per le Case Popolari della Provincia di Cremona, Proprietario dell'immobile.

ORIENTAMENTO



SCALA DI 1:200

Compilata dal geometra
(Firma e ragione del tecnico)
Arnaldo Bonicini
Iscritto all'Albo dei geometri
della Provincia di Cremona
DATA 5-5-1974
Firma: Arnaldo Bonicini

SPAZIO RISERVATO PER LE ANNOTAZIONI D'UFFICIO

DATA 24/44
PROT. N° 1502/44



CATASTO
Cremona 0039
Serie 0064