



DIREZIONE GENERALE DEL CATASTO E DEI SERVIZI TECNICI ERARIALI

Linea 30

NUOVO CATASTO EDILIZIO URBANO

(R. DECRETO-LIBRO 11 APRILE 1998, N. 457)

Planimetria dell'immobile situato nel Comune di CREMONA

Via ALLENDE, 3

Ditta I. A. C. P. CREMONA

Allegata alla dichiarazione presentata all'Ufficio Tecnico Erariale di CREMONA.

0° PIANO

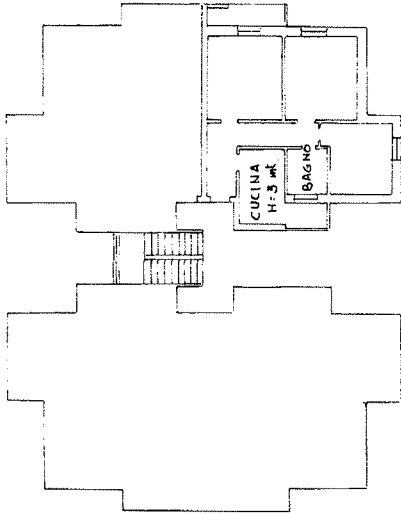

PIANO TERRA

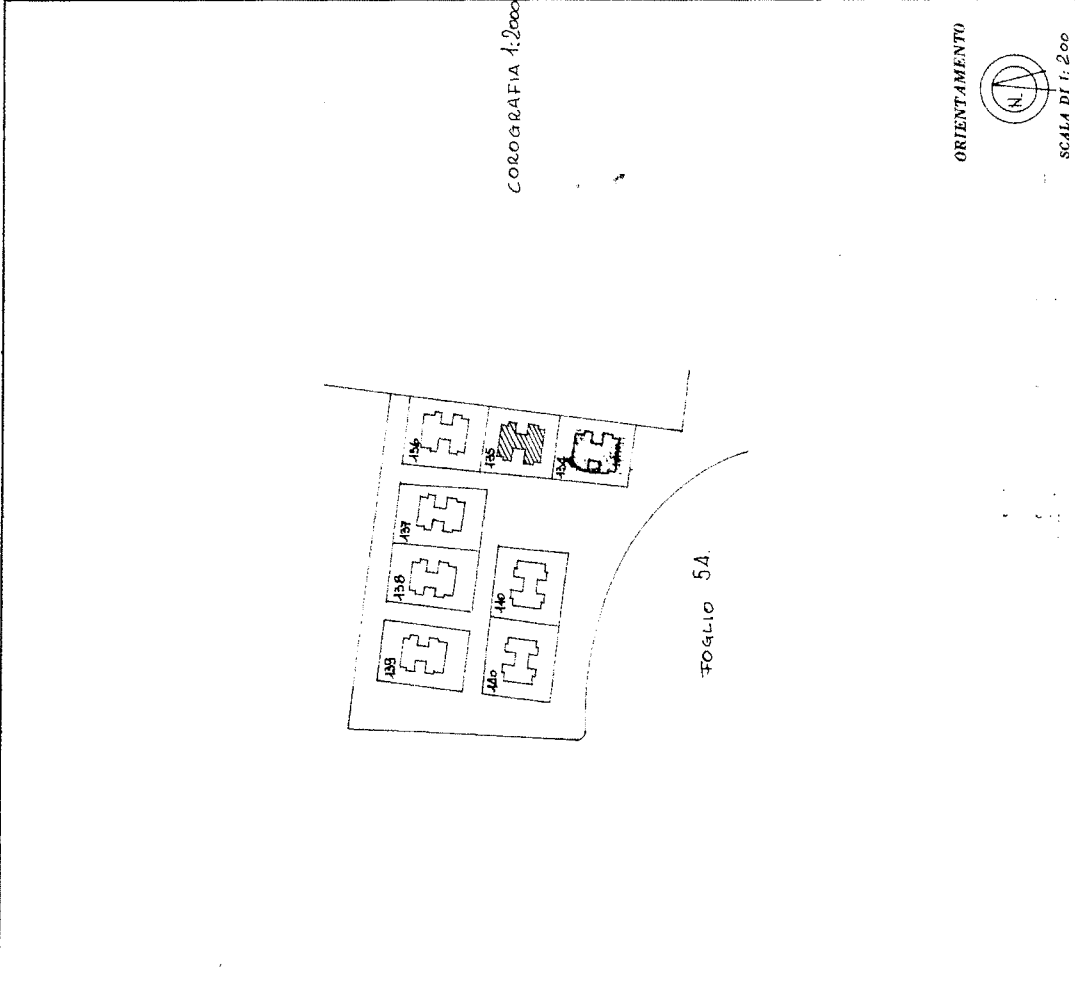
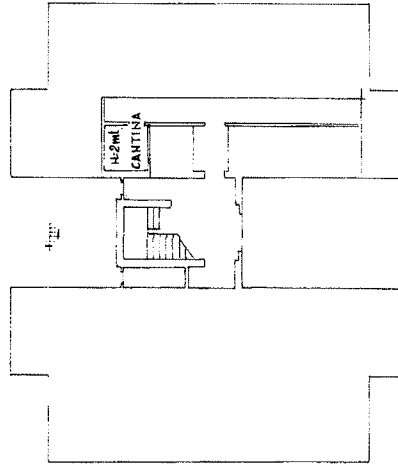

ORIENTAMENTO



SCALA DI 1:200

Completata dal Geometra
Antonio Bonanni
Iscritto all'Albo dei Geometri
della Provincia di Cremona 367
DATA 10.4.1971
Firma:

SPAZIO RISERVATO PER LE ANNOTAZIONI D'UFFICIO

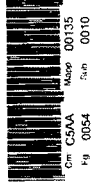

Cm C5AA
Mape 00135
Fu 0054
Sun 0010

DATA 10.4.1971
PROT. N° 10.4.1971

DATA
PROT. N°