

Lire 150

DIREZIONE GENERALE DEL CATASTO E DEI SERVIZI TECNICI ERARIALI

NUOVO CATASTO EDILIZIO URBANO

(R. DECRETO LEGGE 13 APRILE 1998, N. 689)

Planimetria dell'immobile situato nel Comune di **CREMONA** Via **CADORE C.N. 100**

Ditta **COMUNE DI CREMONA**

Allegata alla dichiarazione presentata all'Ufficio Tecnico Fratale di **CREMONA**

PIANO INTERRATO

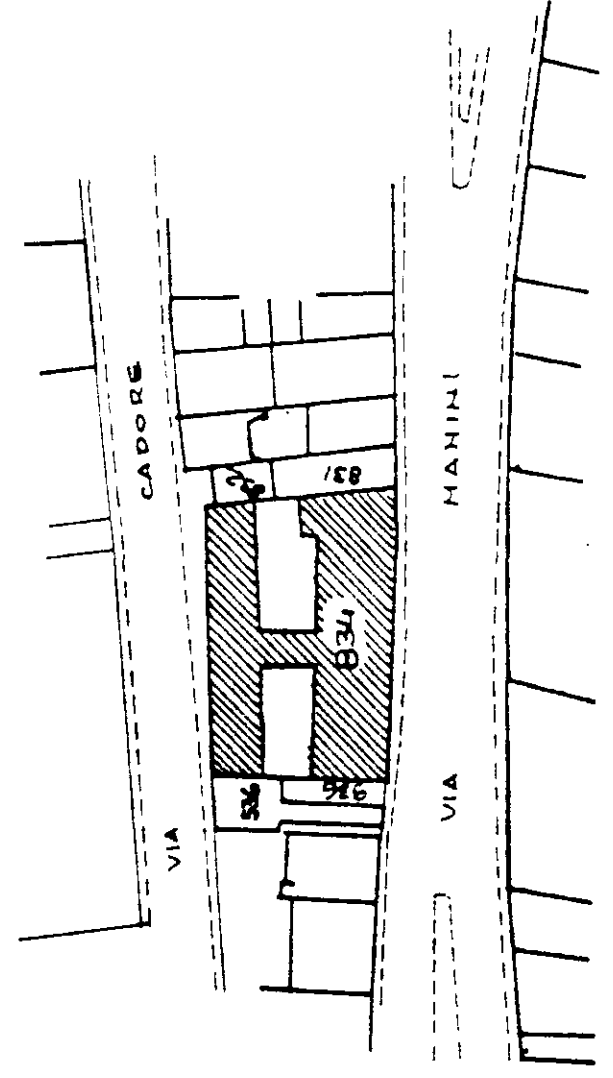
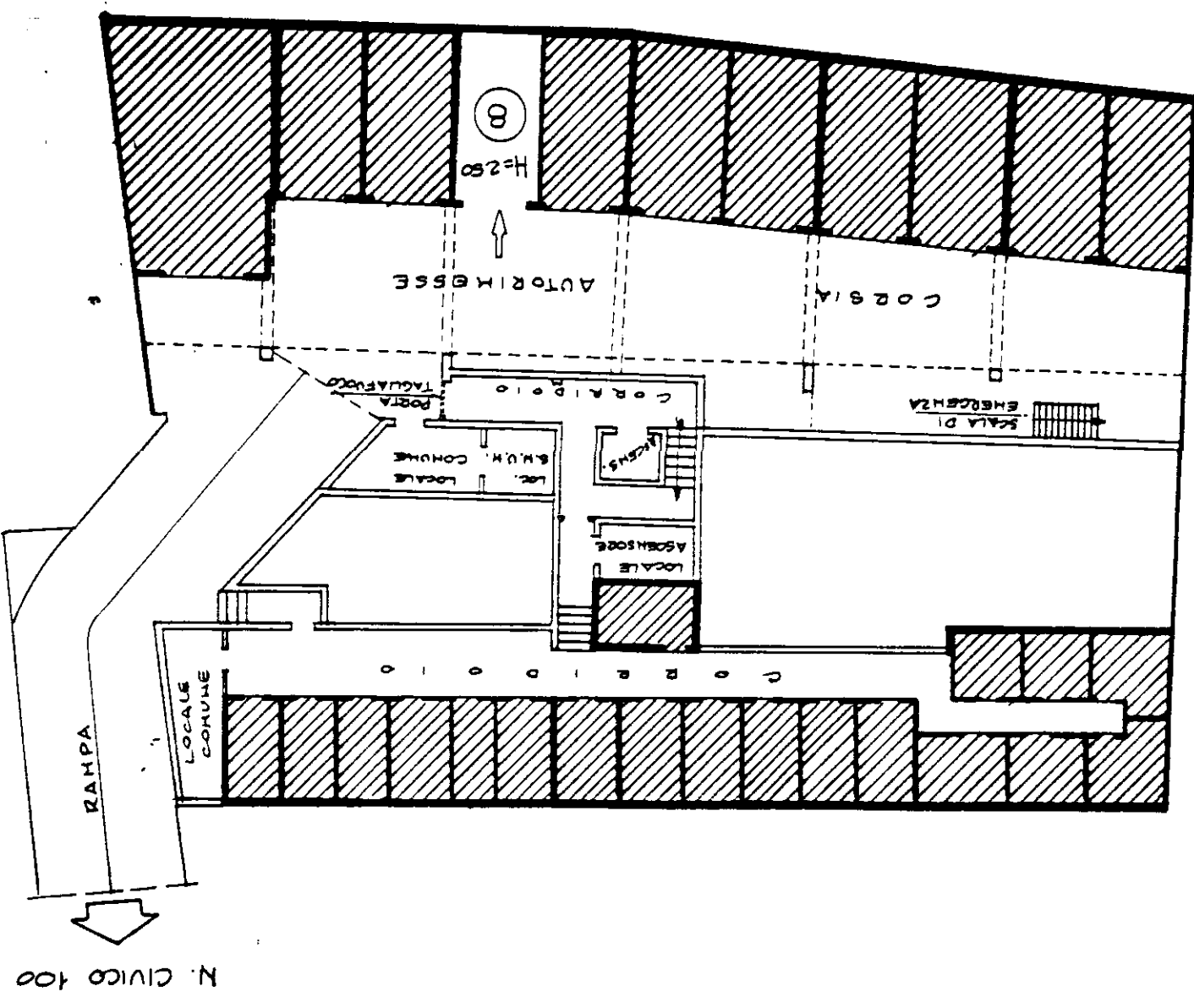

ESTRATTO DI MAPPA:

FOGLIO: **88** MAPPALE: **834** SCALA 1: 2000

AUTORIMESSA INT. **8**

MAPPALE: **834 SUB. 31**



ORIENTAMENTO



SCALA DI 1: 200

SPAZIO RISERVATO PER LE ANNOTAZIONI D'UFFICIO

DATA
PROT. N°

10/12/85
SUSI/MI/10

Compilata dal

(Firma, nome e cognome del tecnico)

IL TECNICO INCARICATO
Iscritto all'Albo dei **FUNZIONARIO I.A.C.P.**
della Provincia di **CREMONA**
17-12-85
DATA