

97'46
M 0 68'46

PIANO TERRENO

AREA COMUNE

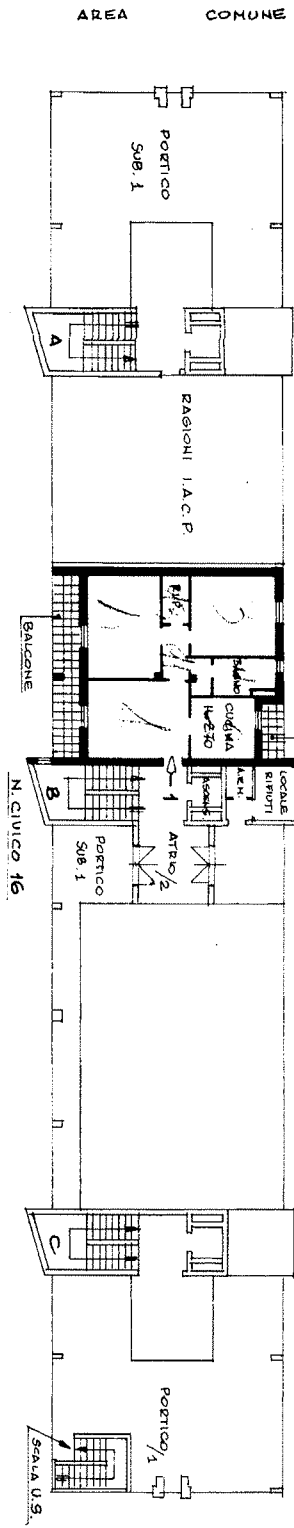

DIREZIONE GENERALE DEL CATASTO E DEI SERVIZI TECNICI ERARIALI
NUOVO CATASTO EDILIZIO URBANO
(in riferimento all'art. 28 del D.L. 30.04.1998 n. 112)
 Pianimetria dell'immobile situato nel Comune di **CREMONA**
 Data **15/01/2016** ISTITUTO AUTONOMO PER LE CASE POPOLARI
 Allegata alla dichiarazione presentata all'Ufficio Tecnico Esattoriale di **CREMONA**
 Via **M. HAFFI C.N. 16**

Lire 150

PIANO INTERATO

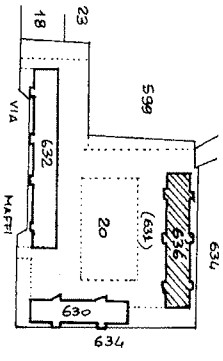
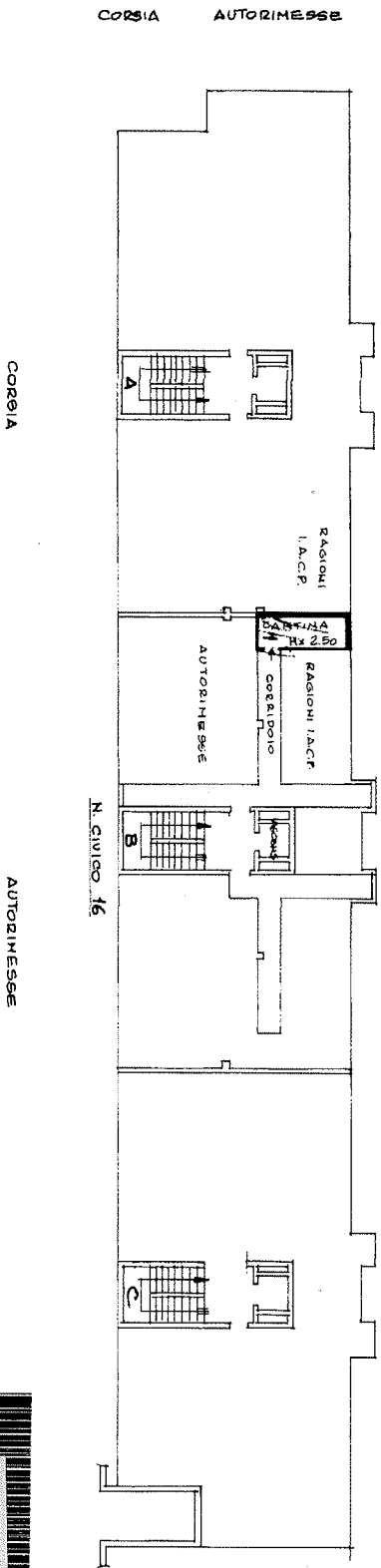

ORIENTAMENTO

ALLOGGIO INT. 1 e CANTINA = MAPPALE 636 SUB. 16

1D 58135

SPAZIO RISERVATO PER LE ANNOTAZIONI

DATA PROT. N° 5/1/16
SEITTO



16

cod. 83376