

MODULINO 496

Mod.

MINISTERO DELLE FINANZE  
DIREZIONE GENERALE DEL CATASTO E DEI SERVIZI TECNICI

# NUOVO CATASTO EDILIZIO UR

Planimetria dell'immobile situato nel Comune di CREMONA  
Via GHINAGLIA  
Ditta COMUNE DI CREMONA  
Allegata alla dichiarazione presentata all'Ufficio Tecnico Esattoriale di CREMONA

## PIANO 2°

VIA GHINAGLIA

## PIANO INTERRATO

(H=2.70)

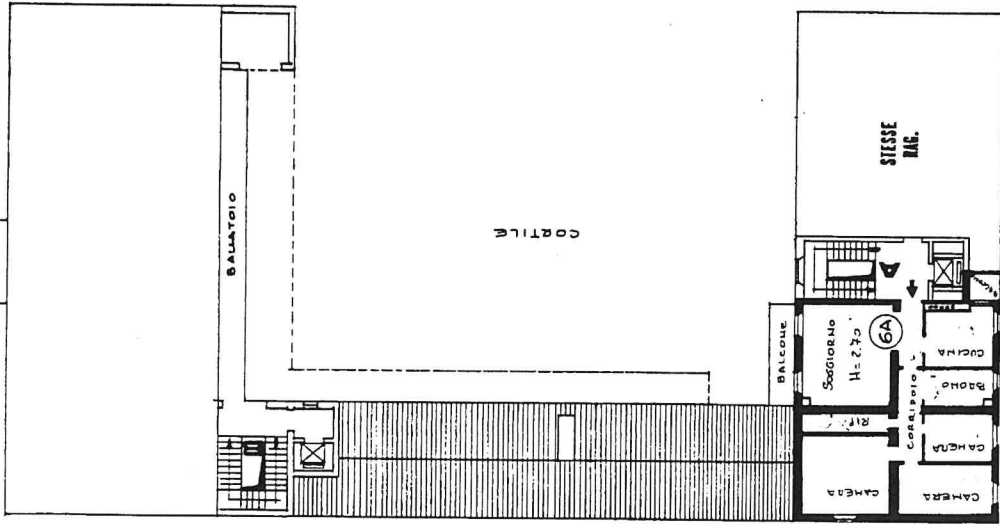

ESTRATTO DI MAPPA:  
FOGLIO: 36 MAPPALE: 348  
SCALA 1:1000

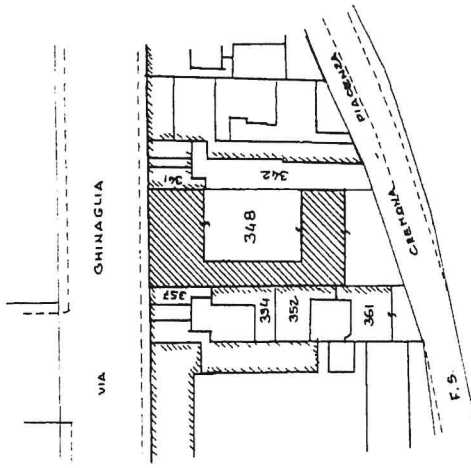

ALLOGGIO INT. 6A MAPPALE 348 SUB. 27



Spazio riservato per le annotazioni d'ufficio

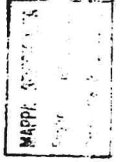

DATA: 15 APR. 1980  
PROF. N°: 1205/A/C/80

Completato dal: MAU

Iscritto all'Albo della Professione data: 15 APR. 1980

Firma: