

PIANO RALZATO

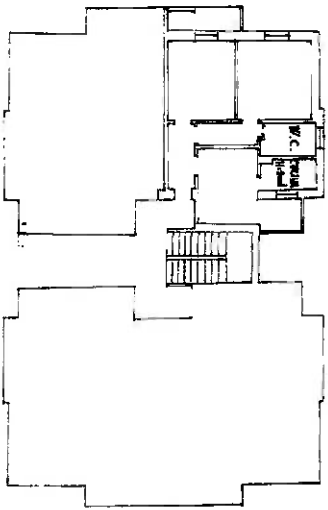

PIANO TERRA

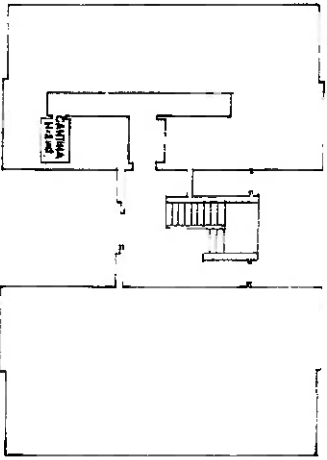

MINISTERO DELLE FINANZE DIREZIONE GENERALE DEL CATASTO E DEI SERVIZI TECNICI ERARIALI NUOVO CATASTO EDILIZIO URBANO

(IN DEROGA ALL'ART. 100, N. 1, LETT. A) DEL D.L. 30.09.1974 (N. 350)

Planimetria dell'immobile situato nel Comune di **CREMONA** Via **ALLENDI 2**

Ditta **L. A. C. P. CREMONA**

Allegata alla dichiarazione presentata all'Ufficio Tecnico Esenziale di **CREMONA**

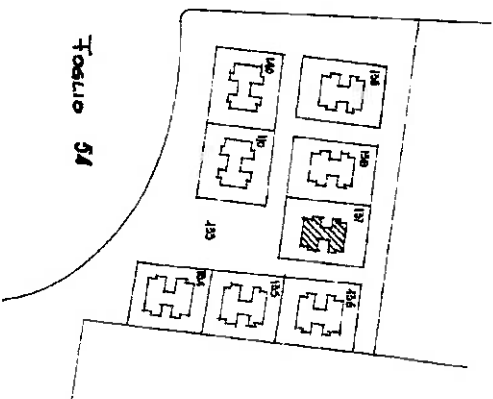

CORCORATA 4.2000

Foglio 51

ORIENTAMENTO

Il Geometra sottostante firma la presente planimetria in conformità con le disposizioni della Legge n. 46 del 28.2.1989, art. 1, comma 1, lett. a) e b), e del D.M. n. 139 del 27.12.1988, art. 1, comma 1, lett. a) e b).

Il Geometra sottostante firma la presente planimetria in conformità con le disposizioni della Legge n. 46 del 28.2.1989, art. 1, comma 1, lett. a) e b), e del D.M. n. 139 del 27.12.1988, art. 1, comma 1, lett. a) e b).

SCALA DI RIF. 1:500



SPAZIO RISERVATO PER LE ANNOTAZIONI D'UFFICIO

DATA
PROT. N°

4-44
15/12/84

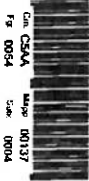

0004

Completata dal **geometra**

Iscritta all'Albo dei **geometri**

della Provincia di **Cremona**

data **5.5.1974**

Firma:

Aut. 77205. 11055005 10

Line 30