

**LINEE DI INDIRIZZO 2025 PER LE RICOGNIZIONI E I
PIANI DI RAZIONALIZZAZIONE DEGLI ORGANISMI
PARTECIPATI DAGLI ENTI TERRITORIALI
(ART. 20 D.LGS. N. 175/2016)**

INDICE

- 01. SCHEDA ANAGRAFICA**
- 02. RICOGNIZIONE DELLE SOCIETÀ PARTECIPATE**
 - 02.01. Ricognizione delle società a partecipazione diretta
 - 02.02. Ricognizione delle società a partecipazione indiretta
 - 02.03. Grafico delle relazioni tra partecipazioni
- 03. REQUISITI TESTO UNICO DELLE SOCIETÀ A PARTECIPAZIONE PUBBLICA (T.U.S.P.)**
 - 03.01. Finalità perseguite e attività ammesse (articoli 4 e 26)
 - 03.02. Condizioni art. 20 co. 2
- 04. MANTENIMENTO SENZA INTERVENTI DI RAZIONALIZZAZIONE**
- 05. AZIONI DI RAZIONALIZZAZIONE**
 - 05.01. Contenimento costi
 - 05.02. Cessione/Alienazione quote
 - 05.03. Liquidazione
 - 05.04. Fusione/Incorporazione
 - 05.05. Riepilogo
- 06. ELENCO MOTIVAZIONI**

**LINEE GUIDA PER LE RICOGNIZIONI E I PIANI DI RAZIONALIZZAZIONE
DEGLI ORGANISMI PARTECIPATI DAGLI ENTI TERITORIALI
(ART. 20 D.LGS. N. 175/2016)**

01. SCHEDA ANAGRAFICA

Tipologia Ente:

Denominazione Ente:

Codice fiscale dell'Ente:

L'ente ha effettuato la revisione straordinaria ai sensi dell'art. 24, d.lgs. n. 175/2016

Dati del referente/responsabile per la compilazione del piano

**DIRIGENTE SETTORE GARE,
PARTECIPATE, PNRR**

Nome:

Cognome:

Recapiti:

Indirizzo:

Telefono:

Fax:

Posta elettronica:

02. RICOGNIZIONE DELLE SOCIETÀ PARTECIPATE

Se l'ente partecipa al capitale di una società sia direttamente sia indirettamente, compilare sia la scheda 02.01. sia la scheda 02.02.

02.01. Ricognizione delle società a partecipazione diretta

Progressivo	Codice fiscale società	Denominazione società	Anno di costituzione	Stato	Anno di inizio della procedura	% Quota di partecipazione	Attività svolta	Partecipazione di controllo	Società in house	Quotata (ai sensi del d.lgs. n. 175/2016)	Holding pura
A	B	C	D	E	F	G	H	I	J	K	L
Dir_1	00110040193	A.E.M. CREMONA S.P.A.	1994	Attiva		100,00	Proprietaria di reti, impianti, dotazioni patrimoniali; detiene partecipazioni societarie, gestisce servizi pubblici locali e attività strumentali	SI	SI	NO	NO
Dir_2	00110360195	AZIENDA FARMACEUTICA MUNICIPALE DI CREMONA S.P.A.	1994	Attiva		21,94	Gestione di farmacie, distribuzione intermedia a farmacie pubbliche e private, commercio di farmaci, cosmetici e non, di prodotti veterinari e l'erogazione di ogni altro servizio ed il commercio al dettaglio ed all'ingrosso di ogni altro bene che possa essere commerciato nell'ambito delle farmacie e dei esercizi di prodotti sanitari; importazione e esportazione di prodotti galenici delle farmacie, la gestione di ambulatori medici, di case di cura, di centri di ortodonzia e igiene orale, effettuazione di test diagnostici e predisposizioni e realizzazioni i programmi di informazione sanitaria.	NO	NO	NO	NO
Dir_3	02622940233	BANCA POPOLARE ETICA SOCIETA' COOPERATIVA PER AZIONI	1995	Attiva		0,013	Raccolta del risparmio ed esercizio del credito con l'intento precipuo di perseguire le finalità di cui all'art. 5 del d.lgs. 385/93. Essa può compiere tutte le operazioni ed i servizi bancari e finanziari consentiti dalla legge.	NO	NO	NO	NO
Dir_4	00778440198	CONSORZIO FORESTALE PADANO SOCIETA' AGRICOLA COOPERATIVA CONSORTILE	1983	Attiva		0,17	Svolgimento della produzione agro - forestale e gestione delle risorse ambientali. Opera con attività di supporto alle funzioni svolte dai soci attraverso la gestione integrata e programmata di funzioni comuni di tutela, ricerca, sviluppo delle risorse ambientali tra le quali la realizzazione e manutenzione di parchi e giardini.	NO	NO	NO	NO
Dir_5	00158700195	CREMONA FIERE S.P.A.	1997	Attiva		15,00	Organizzazione di manifestazioni fieristiche, mostre, conferenze, congressi, tavole rotonde ed eventi accessori e collaterali e fornitura di servizi inerenti alle suddette attività; gestione di quartieri fieristici in proprietà e di terzi, pubblicazione di cataloghi, periodici, comunicati e stampati.	NO	NO	NO	NO
Dir_6	00111860193	PADANIA ACQUE S.P.A.	1995	Attiva		4,65	Servizio idrico integrato come definito dal d.lgs 152/2006 e successive modifiche, costituito dalla gestione di servizi pubblici locali di distribuzione dell'acqua potabile, di fognature e di depurazione delle acque reflue civili e industriali; studio, progettazione, costruzione e direzione opere e lavori di reti ed impianti idrici di potabilizzazione e trattamento acque, di depurazione e impianti fognari; gestione tecnica, manutenzione, conduzione e gestione delle infrastrutture, delle reti e degli impianti; progettazione, realizzazione e gestione dei cavi e dei colli cittadini; attività di analisi di laboratorio applicata alle acque; servizi immobiliari ed informatici; commercio dei materiali, dei beni, delle attrezzature e dei servizi inerenti alle attività appartenenti al settore idrico ecc.	NO	SI	NO	NO
Dir_7	01087440192	REI - REINDUSTRIA INNOVAZIONE SOCIETA' CONSORTILE A RESPONSABILITA' LIMITATA	1995	Attiva		7,05	La società consortile, ai sensi dell'art. 4, c. 2, l. d. del D.lgs 175/2016 ha per oggetto l'autoproduzione di servizi strumentali agli enti pubblici partecipanti ed allo svolgimento delle loro funzioni inerenti il sostegno e la valorizzazione del territorio di riferimento, attraverso la promozione delle più idonee politiche ed iniziative di sviluppo sostenibile e di marketing territoriale.	NO	SI	NO	NO
Dir_8	00114590193	SOCIETA' PER AZIONI AUTOSTRADE CENTRO PADANE	1960	Attiva		4,07	Promozione, progettazione, costruzione e gestione in Italia ed all'estero di autostrade o tratte autostradali. Svolge tutte le attività analoghe, quali opere pubbliche o di pubblica utilità strumentali e/o ausiliarie del servizio autostradale.	NO	NO	NO	NO

Le società a partecipazione diretta (quotate e non quotate) sono sempre oggetto di ricognizione, anche se non controllate dall'ente.

Colonna B: Inserire codice di 11 cifre per le società aventi sede in Italia; codice di 11 cifre seguito da "E" per le società aventi sede all'estero.

Colonna C: Inserire la ragione sociale comprensiva della forma giuridica.

Colonna F: Selezionare l'anno dal menù a tendina solo se nel campo "stato" è stata selezionata una delle seguenti opzioni: "cessata"; "sospesa"; "Sono in corso procedure concorsuali"; "Sono in corso procedure di liquidazione volontaria o scioglimento".

Colonna G: Inserire valori comprensivi di decimali.

Colonna H: Inserire una descrizione sintetica della/e attività effettivamente svolta/e.

Colonna I: Indicare se la partecipazione detenuta dall'amministrazione è di controllo ai sensi dell'art. 2359 c.c.

Colonna J: Indicare "SI" se l'Amministrazione esercita il controllo analogo o più Amministrazioni esercitano il controllo analogo congiunto.

Colonna K: Indicare "SI" se la società emette azioni quotate in mercati regolamentati; se ha emesso strumenti finanziari quotati in mercati regolamentati;

se sia partecipata da società quotate o che hanno emesso strumenti finanziari quotati.

Colonna L: Indicare "SI" se la società ha come oggetto sociale esclusivo la gestione delle partecipazioni societarie per conto dell'Amministrazione.

02. RICOGNIZIONE DELLE SOCIETÀ PARTECIPATE

02.02. Riconoscimento delle società a partecipazione indiretta

Progressivo	Codice fiscale società	Denominazione società	Anno di costituzione	Stato	Anno di inizio della procedura	Denominazione società/organismo tramite	% Quota di partecipazione società/organismo tramite	% Quota di partecipazione indiretta Amministrazione	Attività svolta	Partecipazione di controllo	Società in house	Quotata (ai sensi del d.lgs. n. 175/2016)
A	B	C	D	E	F	G	H	I	J	K	L	M
Ind_1	01426200190	STRADIVARIA S.P.A.	2007	Attiva		SOCIETA' PER AZIONI AUTOSTRADE CENTRO PADANE	59,20	2,41	Progettazione, realizzazione e gestione del collegamento autostradale tra le città di Cremona e Mantova, delle sue varianti e di altre autostrade, o tratti di esse contigue, complementari o comunque tra loro connesse.	SI	NO	NO
Ind_2	02677720167	AUTOSTRADE LOMBARDE SPA	1999	Attiva		SOCIETA' PER AZIONI AUTOSTRADE CENTRO PADANE	5,40	0,22	La società ha per oggetto la promozione, la progettazione, la costruzione e la gestione di autostrade o strade assentite in concessione a norma di legge, nonché di altre infrastrutture di comunicazione, di trasporto e di telecomunicazioni, anche attraverso la partecipazione in altre società aventi scopo analogo, affine o connesso al proprio. La società può inoltre assumere incarichi di progettazione per conto terzi.	NO	NO	NO
Ind_3	02508160989	SOCIETA' DI PROGETTO BREBEMI SPA	2004	Attiva		SOCIETA' PER AZIONI AUTOSTRADE CENTRO PADANE	1,10	0,04	La società ha per oggetto sociale la progettazione, la realizzazione e la gestione del collegamento autostradale tra le città di Brescia e di Milano assentite in concessione.	NO	NO	NO
Ind_4	00114590193	SOCIETA' PER AZIONI AUTOSTRADE CENTRO PADANE	1960	Attiva		AEM CREMONA SPA	3,47	3,47	Promozione, progettazione, costruzione e gestione in Italia ed all'estero di autostrade o tratte autostradali. Svolge tutte le attività analoghe, quali opere pubbliche o di pubblica utilità strumentali e/o ausiliarie del servizio autostradale.	NO	NO	NO
Ind_5	11957540153	A2A SPA	1996	Attiva		AEM CREMONA SPA	0,85	0,85	La società ha per oggetto l'esercizio, in via diretta e attraverso società ed enti di partecipazione, delle attività nel campo della ricerca, produzione, approvvigionamento, trasporto, trasformazione, distribuzione, vendita, utilizzo e recupero delle energie e del ciclo integrale delle acque. Ha inoltre per oggetto l'esercizio delle attività nel campo di altri servizi a rete, compresa quella di installazione, manutenzione, allacciamento e collaudo di impianti di telecomunicazioni, nonché l'assunzione di servizi pubblici in genere e lo svolgimento di attività strumentali, connesse e complementari a quelle sopra indicate, ivi compresi servizi in campo della raccolta, trattamento e smaltimento dei rifiuti e dell'igiene urbana ed ambientale in genere.	NO	NO	SI
Ind_6	02622940233	BANCA POPOLARE ETICA SOCIETA' COOPERATIVA PER AZIONI	1995	Attiva		AEM CREMONA SPA		0,00000375	Raccolta del risparmio ed esercizio del credito con l'intento precipuo di perseguire le finalità di cui all'art. 5 del d.lgs. 385/93. Essa può compiere tutte le operazioni ed i servizi bancari e finanziari consentiti dalla legge.	NO	NO	NO
Ind_7	02505240206	GAL TERRE DEL PO S.C.A.R.L.	2016	Sono in corso procedure di liquidazione volontaria o scioglimento	2024	PADANIA ACQUE S.P.A.	2,11	0,10	La società, senza fini di lucro, ha lo scopo di gestire il piano di sviluppo locale approvato dalla Regione Lombardia per il periodo 2014-2020.	NO	NO	NO
Ind_8	01651340190	GAL OGLIO PO S.C.A.R.L.	2016	Attiva		PADANIA ACQUE S.P.A.	1,27	0,06	La società, senza fini di lucro, ha lo scopo di gestire il Piano di Sviluppo Locale approvato dalla Regione Lombardia nelle aree Leader, nonché di promuovere l'avvio di nuove iniziative economiche e di favorire la valorizzazione delle risorse umane e materiali del territorio stimolando la collaborazione tra Enti Locali e imprenditorialità privata.	NO	NO	NO
Ind_9	02714120207	GAL TERRE DEL PO 2.0 S.C.A.R.L.	2023	Attiva		PADANIA ACQUE S.P.A.	4,98	0,23	La società, senza fini di lucro, ha lo scopo di promuovere nuove iniziative e valorizzare il territorio nel campo della tutela e del miglioramento ambientale, dell'agricoltura e del territorio attraverso la gestione dei fondi del PSR Regione Lombardia - PSL 2014/2020	NO	NO	NO

Le società a partecipazione indiretta (quotate e non quotate) sono oggetto di ricognizione solo se detenute dall'ente per il tramite di una società/organismo sottoposto a controllo da parte dello stesso.

Colonna B: Inserire codice di 11 cifre per le società aventi sede in Italia; codice di 11 cifre seguito da "E" per le società aventi sede all'estero.

Colonna C: Inserire la ragione sociale comprensiva della forma giuridica.

Colonna F: Selezionare l'anno dal menù a tendina solo se nel campo "stato" è stata selezionata una delle seguenti opzioni: "cessata"; "sospesa"; "Sono in corso procedure concorsuali"; "Sono in corso procedure di liquidazione volontaria o scioglimento".

Colonna G: Inserire la denominazione delle società/organismi (1 o +) attraverso le quali l'ente partecipa alle medesime. Per le indirette di livello successivo, inserire la denominazione delle società/organismi partecipanti (1 o +) del livello immediatamente precedente.

Colonna H: Indicare separatamente ciascuna quota di partecipazione (comprensiva di decimali) qualora la partecipazione sia detenuta attraverso 2 o + società/organismi tramite.

Colonna I: Indicare una unica quota di partecipazione (comprensiva di decimali) determinata in proporzione alla quote di partecipazione dei livelli precedenti.

Colonna J: Inserire una descrizione sintetica della/e attività effettivamente svolta/e.

Colonna K: Indicare se la partecipazione detenuta dall'amministrazione è di controllo ai sensi dell'art. 2359 c.c.

Colonna L: Indicare "SI" se l'Amministrazione esercita il controllo analogo o più Amministrazioni esercitano il controllo analogo congiunto.

Colonna M: Indicare "SI" se la società emette azioni quotate in mercati regolamentati; se ha emesso strumenti finanziari quotati in mercati regolamentati;

se sia partecipata da società quotate o che hanno emesso strumenti finanziari quotati.

02. RICOGNIZIONE DELLE SOCIETÀ PARTECIPATE

02.03. Grafico delle relazioni tra partecipazioni

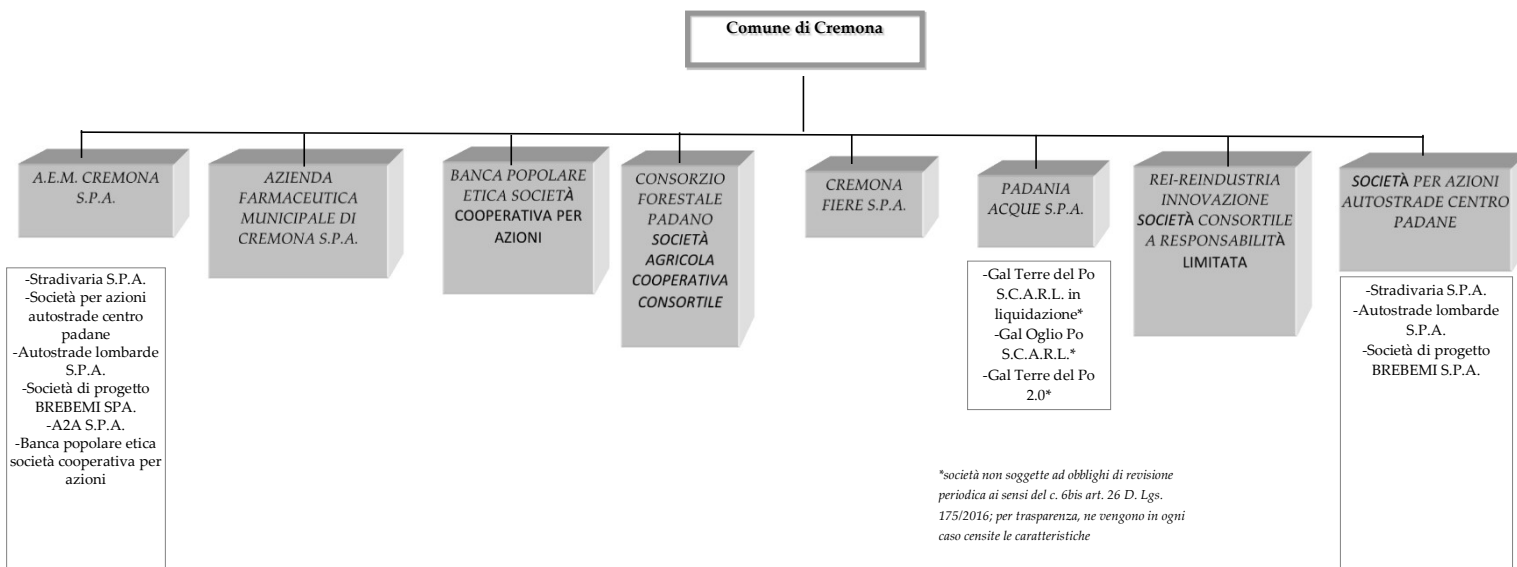

03. REQUISITI TESTO UNICO DELLE SOCIETÀ A PARTECIPAZIONE PUBBLICA

03.01. Finalità perseguite e attività ammesse (articoli 1, 4 e 26)

Compilare una scheda per ciascuna società

Progressivo società partecipata: Dir_1 (a)

Denominazione società partecipata: A.E.M. CREMONA S.P.A. (b)

Tipo partecipazione: Diretta (c)

Attività svolta: Proprietaria di reti, impianti, dotazioni patrimoniali; detiene partecipazioni societarie, gestisce servizi pubblici locali e attività strumentali (d)

Indicare se la società:

- È a partecipazione pubblica di diritto singolare (art. 1 co. 4) NO

- Rientra nell'Allegato "A" del d.lgs. n. 175/2016 (art. 26, co. 2) NO

- Ha come oggetto esclusivo la gestione di fondi europei per conto dello Stato o delle Regioni, ovvero la realizzazione di progetti di ricerca finanziati dalle istituzioni dell'Unione Europea (art. 26, co. 2) NO

- È stata esclusa, con deliberazione adottata ai sensi dell'art. 4 co. 9, secondo periodo, dall'applicazione totale o parziale delle disposizioni del medesimo articolo (solo per le società partecipate dalle Regioni/Prov. Aut.)

- È destinataria dei provvedimenti di cui al d.lgs. n. 159/2011 (art. 26, co. 12-bis) NO

- È autorizzata alla gestione delle case da gioco, ai sensi della legislazione vigente (art. 26, co. 12-sexies) NO

Qualora non sia stata selezionata alcuna delle opzioni indicate ai punti precedenti, indicare se la società:

- È costituita in attuazione dell'art. 34 del regolamento CE n. 13/2013 - Gruppi d'Azione Locale (art. 4, co. 6) NO

- Ha per oggetto sociale prevalente la gestione di spazi fieristici e l'organizzazione di eventi fieristici (art. 4, co. 7) NO

- Ha per oggetto sociale prevalente la realizzazione e la gestione di impianti di trasporto a fune per la mobilità turistico-sportiva in aree montane (art. 4, co. 7) NO

- Ha per oggetto sociale prevalente la produzione di energia da fonti rinnovabili (art. 4, co. 7) NO

- Ha caratteristiche di spin off o di start up universitario, o analoghe a quelle degli enti di ricerca, ovvero gestisce aziende agricole con funzioni didattiche (art. 4, co. 8) NO

- Produce un servizio di interesse generale a rete (di cui all'art. 3-bis del d.l. 138/2011) fuori dall'ambito territoriale di riferimento, con affidamento dei servizi, in corso e nuovi, tramite procedure ad evidenza pubblica (art. 4, co. 9-bis) NO

- Produce beni e servizi strettamente necessari per il perseguimento delle finalità istituzionali dell'ente (art. 4, co. 1) SI

- Produce un servizio di interesse generale (art. 4, co. 2, lett. a) SI

- Progetta e realizza un'opera pubblica sulla base di un accordo di programma fra amministrazioni pubbliche (art. 4, co. 2, lett. b) NO

- Realizza e gestisce un'opera pubblica ovvero organizza e gestisce un servizio di interesse generale attraverso un contratto di partenariato pubblico/privato (art. 4, co. 2, lett. c) NO

- Produce beni o servizi strumentali all'ente o agli enti pubblici partecipanti o alla svolgimento delle loro funzioni (art. 4, co. 2, lett. d) SI

- Svolge servizi di committenza (art. 4, co. 2, lett. e) NO

- Valorizza il patrimonio immobiliare dell'amministrazione partecipante (art. 4, co. 3) NO

Indicare le motivazioni della riconducibilità o meno ai vincoli di scopo di cui al co. 1 o ad una delle attività di cui ai commi 2 e 3, anche con riferimento alle società che svolgono le attività di cui ai commi 6, 7, 8:

Aem Cremona svolge gestioni consentite dall'art. 4, comma 2 del D.lgs 175/2016: oltre alla gestione di servizi pubblici locali e attività strumentali quali: sosta a raso e in struttura, polo della cremazione, servizi cimiteriali, verde pubblico, manutenzioni stradali, varchi elettronici, gestione neve e antighiaccio nonché degli altri servizi rientranti nell'oggetto sociale.

(a): Inserire uno dei progressivi già indicati nelle schede di ricognizione (02.01; 02.02).

(b): Inserire la ragione sociale come indicata nelle schede di ricognizione (02.01; 02.02).

(c): Indicare il tipo di partecipazione distinguendo i casi in cui la società sia partecipata direttamente, indirettamente (tramite altra società/organismo), ovvero in parte direttamente e in parte indirettamente.

(d): Inserire l'attività come indicata nelle schede di ricognizione (02.01; 02.02).

03. REQUISITI TESTO UNICO DELLE SOCIETÀ A PARTECIPAZIONE PUBBLICA

03.01. Finalità perseguite e attività ammesse (articoli 1, 4 e 26)

Compilare una scheda per ciascuna società

Progressivo società partecipata: (a)

Denominazione società partecipata: (b)

Tipo partecipazione: (c)

Attività svolta: (d)

Indicare se la società:

- È a partecipazione pubblica di diritto singolare (art. 1 co. 4)
- Rientra nell'Allegato "A" del d.lgs. n. 175/2016 (art. 26, co. 2)
- Ha come oggetto esclusivo la gestione di fondi europei per conto dello Stato o delle Regioni, ovvero la realizzazione di progetti di ricerca finanziati dalle istituzioni dell'Unione Europea (art. 26, co. 2)
- È stata esclusa, con deliberazione adottata ai sensi dell'art. 4 co. 9, secondo periodo, dall'applicazione totale o parziale delle disposizioni del medesimo articolo (solo per le società partecipate dalle Regioni/Prov. Aut.)
- È destinataria dei provvedimenti di cui al d.lgs. n. 159/2011 (art. 26, co. 12-bis)
- È autorizzata alla gestione delle case da gioco, ai sensi della legislazione vigente (art. 26, co. 12-sexies)
- Qualora non sia stata selezionata alcuna delle opzioni indicate ai punti precedenti, indicare se la società:
- È costituita in attuazione dell'art. 34 del regolamento CE n. 13/2013 - Gruppi d'Azione Locale (art. 4, co. 6)
- Ha per oggetto sociale prevalente la gestione di spazi fieristici e l'organizzazione di eventi fieristici (art. 4, co. 7)
- Ha per oggetto sociale prevalente la realizzazione e la gestione di impianti di trasporto a fune per la mobilità turistico-sportiva in aree montane (art. 4, co. 7)
- Ha per oggetto sociale prevalente la produzione di energia da fonti rinnovabili (art. 4, co. 7)
- Ha caratteristiche di spin off o di start up universitario, o analoghe a quelle degli enti di ricerca, ovvero gestisce aziende agricole con funzioni didattiche (art. 4, co. 8)
- Produce un servizio di interesse generale a rete (di cui all'art. 3-bis del d.l. 138/2011) fuori dall'ambito territoriale di riferimento, con affidamento dei servizi, in corso e nuovi, tramite procedure ad evidenza pubblica (art. 4, co. 9-bis)
- Produce beni e servizi strettamente necessari per il perseguimento delle finalità istituzionali dell'ente (art. 4, co. 1)
- Produce un servizio di interesse generale (art. 4, co. 2, lett. a)
- Progetta e realizza un'opera pubblica sulla base di un accordo di programma fra amministrazioni pubbliche (art. 4, co. 2, lett. b)
- Realizza e gestisce un'opera pubblica ovvero organizza e gestisce un servizio di interesse generale attraverso un contratto di partenariato pubblico/privato (art. 4, co. 2, lett. c)
- Produce beni o servizi strumentali all'ente o agli enti pubblici partecipanti o alla svolgimento delle loro funzioni (art. 4, co. 2, lett. d)
- Svolge servizi di committenza (art. 4, co. 2, lett. e)
- Valorizza il patrimonio immobiliare dell'amministrazione partecipante (art. 4, co. 3)

Indicare le motivazioni della riconducibilità o meno ai vincoli di scopo di cui al co. 1 o ad una delle attività di cui ai commi 2 e 3, anche con riferimento alle società che svolgono le attività di cui ai commi 6, 7, 8:

La gestione delle farmacie comunali rientra tra i servizi pubblici ex Legge 475/1968; l'apporto di dividendi si traduce in possibilità di spesa per il Comune, correlata al perseguimento delle finalità istituzionali.

(a): Inserire uno dei progressivi già indicati nelle schede di ricognizione (02.01; 02.02).

(b): Inserire la ragione sociale come indicata nelle schede di ricognizione (02.01; 02.02).

(c): Indicare il tipo di partecipazione distinguendo i casi in cui la società sia partecipata direttamente, indirettamente (tramite altra società/organismo), ovvero in parte direttamente e in parte indirettamente.

(d): Inserire l'attività come indicata nelle schede di ricognizione (02.01; 02.02).

03. REQUISITI TESTO UNICO DELLE SOCIETÀ A PARTECIPAZIONE PUBBLICA

03.01. Finalità perseguite e attività ammesse (articoli 1, 4 e 26)

Compilare una scheda per ciascuna società

Progressivo società partecipata: Dir_3 - Ind_6 (a)

Denominazione società partecipata: BANCA POPOLARE ETICA SOCIETÀ COOPERATIVA PER AZIONI (b)

Tipo partecipazione: sia diretta che indiretta (c)

Attività svolta: Raccolta del risparmio ed esercizio del credito con l'intento precipuo di perseguire le finalità di cui all'art. 5 del d.lgs. 385/93. Essa può compiere tutte le operazioni ed i servizi bancari e finanziari consentiti dalla legge. (d)

Indicare se la società:

- È a partecipazione pubblica di diritto singolare (art. 1 co. 4)
- Rientra nell'Allegato "A" del d.lgs. n. 175/2016 (art. 26, co. 2)
- Ha come oggetto esclusivo la gestione di fondi europei per conto dello Stato o delle Regioni, ovvero la realizzazione di progetti di ricerca finanziati dalle istituzioni dell'Unione Europea (art. 26, co. 2)
- È stata esclusa, con deliberazione adottata ai sensi dell'art. 4 co. 9, secondo periodo, dall'applicazione totale o parziale delle disposizioni del medesimo articolo (solo per le società partecipate dalle Regioni/Prov. Aut.)
- È destinataria dei provvedimenti di cui al d.lgs. n. 159/2011 (art. 26, co. 12-bis)
- È autorizzata alla gestione delle case da gioco, ai sensi della legislazione vigente (art. 26, co. 12-sexies)
- Qualora non sia stata selezionata alcuna delle opzioni indicate ai punti precedenti, indicare se la società:
- È costituita in attuazione dell'art. 34 del regolamento CE n. 13/2013 - Gruppi d'Azione Locale (art. 4, co. 6)
- Ha per oggetto sociale prevalente la gestione di spazi fieristici e l'organizzazione di eventi fieristici (art. 4, co. 7)
- Ha per oggetto sociale prevalente la realizzazione e la gestione di impianti di trasporto a fune per la mobilità turistico-sportiva in aree montane (art. 4, co. 7)
- Ha per oggetto sociale prevalente la produzione di energia da fonti rinnovabili (art. 4, co. 7)
- Ha caratteristiche di spin off o di start up universitario, o analoghe a quelle degli enti di ricerca, ovvero gestisce aziende agricole con funzioni didattiche (art. 4, co. 8)
- Produce un servizio di interesse generale a rete (di cui all'art. 3-bis del d.l. 138/2011) fuori dall'ambito territoriale di riferimento, con affidamento dei servizi, in corso e nuovi, tramite procedure ad evidenza pubblica (art. 4, co. 9-bis)
- Produce beni e servizi strettamente necessari per il perseguimento delle finalità istituzionali dell'ente (art. 4, co. 1)
- Produce un servizio di interesse generale (art. 4, co. 2, lett. a)
- Progetta e realizza un'opera pubblica sulla base di un accordo di programma fra amministrazioni pubbliche (art. 4, co. 2, lett. b)
- Realizza e gestisce un'opera pubblica ovvero organizza e gestisce un servizio di interesse generale attraverso un contratto di partenariato pubblico/privato (art. 4, co. 2, lett. c)
- Produce beni o servizi strumentali all'ente o agli enti pubblici partecipanti o alla svolgimento delle loro funzioni (art. 4, co. 2, lett. d)
- Svolge servizi di committenza (art. 4, co. 2, lett. e)
- Valorizza il patrimonio immobiliare dell'amministrazione partecipante (art. 4, co. 3)

Indicare le motivazioni della riconducibilità o meno ai vincoli di scopo di cui al co. 1 o ad una delle attività di cui ai commi 2 e 3, anche con riferimento alle società che svolgono le attività di cui ai commi 6, 7, 8:

Svolge la funzione di diffondere la cultura della Finanza Etica, di cogliere le richieste, le esigenze e gli stimoli provenienti dal territorio. A seguito dell'entrata in vigore della Legge 27 dicembre 2017 n. 205 relativa al Bilancio di previsione dello Stato per l'anno finanziario 2018 e Bilancio pluriennale per il triennio 2018-2020, all'articolo 4 del D.lgs 175/2016, dopo il comma 9 -bis è stato aggiunto il seguente con decorrenza 1 gennaio 2018: «9-ter. E' fatta salva la possibilità per le amministrazioni pubbliche di acquisire o mantenere partecipazioni, comunque non superiori all'1 per cento del capitale sociale, in società bancarie di finanza etica e sostenibile, come definite dall'articolo 111-bis del testo unico delle leggi in materia bancaria e creditizia, di cui al decreto legislativo 1° settembre 1993, n. 385, senza ulteriori oneri finanziari rispetto a quelli derivanti dalla partecipazione medesima».

(a): Inserire uno dei progressivi già indicati nelle schede di ricognizione (02.01; 02.02).

(b): Inserire la ragione sociale come indicata nelle schede di ricognizione (02.01; 02.02).

(c): Indicare il tipo di partecipazione distinguendo i casi in cui la società sia partecipata direttamente, indirettamente (tramite altra società/organismo), ovvero in parte direttamente e in parte indirettamente.

(d): Inserire l'attività come indicata nelle schede di ricognizione (02.01; 02.02).

03. REQUISITI TESTO UNICO DELLE SOCIETÀ A PARTECIPAZIONE PUBBLICA

03.01. Finalità perseguite e attività ammesse (articoli 1, 4 e 26)

Compilare una scheda per ciascuna società

Progressivo società partecipata: (a)

Denominazione società partecipata: (b)

Tipo partecipazione: (c)

Attività svolta: (d)

Indicare se la società:

- È a partecipazione pubblica di diritto singolare (art. 1 co. 4)

- Rientra nell'Allegato "A" del d.lgs. n. 175/2016 (art. 26, co. 2)

- Ha come oggetto esclusivo la gestione di fondi europei per conto dello Stato o delle Regioni, ovvero la realizzazione di progetti di ricerca finanziati dalle istituzioni dell'Unione Europea (art. 26, co. 2)

- È stata esclusa, con deliberazione adottata ai sensi dell'art. 4 co. 9, secondo periodo, dall'applicazione totale o parziale delle disposizioni del medesimo articolo (solo per le società partecipate dalle Regioni/Prov. Aut.)

- È destinataria dei provvedimenti di cui al d.lgs. n. 159/2011 (art. 26, co. 12-bis)

- È autorizzata alla gestione delle case da gioco, ai sensi della legislazione vigente (art. 26, co. 12-sexies)

Qualora non sia stata selezionata alcuna delle opzioni indicate ai punti precedenti, indicare se la società:

- È costituita in attuazione dell'art. 34 del regolamento CE n. 13/2013 - Gruppi d'Azione Locale (art. 4, co. 6)

- Ha per oggetto sociale prevalente la gestione di spazi fieristici e l'organizzazione di eventi fieristici (art. 4, co. 7)

- Ha per oggetto sociale prevalente la realizzazione e la gestione di impianti di trasporto a fune per la mobilità turistico-sportiva in aree montane (art. 4, co. 7)

- Ha per oggetto sociale prevalente la produzione di energia da fonti rinnovabili (art. 4, co. 7)

- Ha caratteristiche di spin off o di start up universitario, o analoghe a quelle degli enti di ricerca, ovvero gestisce aziende agricole con funzioni didattiche (art. 4, co. 8)

- Produce un servizio di interesse generale a rete (di cui all'art. 3-bis del d.l. 138/2011) fuori dall'ambito territoriale di riferimento, con affidamento dei servizi, in corso e nuovi, tramite procedure ad evidenza pubblica (art. 4, co. 9-bis)

- Produce beni e servizi strettamente necessari per il perseguimento delle finalità istituzionali dell'ente (art. 4, co. 1)

- Produce un servizio di interesse generale (art. 4, co. 2, lett. a)

- Progetta e realizza un'opera pubblica sulla base di un accordo di programma fra amministrazioni pubbliche (art. 4, co. 2, lett. b)

- Realizza e gestisce un'opera pubblica ovvero organizza e gestisce un servizio di interesse generale attraverso un contratto di partenariato pubblico/privato (art. 4, co. 2, lett. c)

- Produce beni o servizi strumentali all'ente o agli enti pubblici partecipanti o alla svolgimento delle loro funzioni (art. 4, co. 2, lett. d)

- Svolge servizi di committenza (art. 4, co. 2, lett. e)

- Valorizza il patrimonio immobiliare dell'amministrazione partecipante (art. 4, co. 3)

Indicare le motivazioni della riconducibilità o meno ai vincoli di scopo di cui al co. 1 o ad una delle attività di cui ai commi 2 e 3, anche con riferimento alle società che svolgono le attività di cui ai commi 6, 7, 8:

Svolge prevalentemente attività di produzione agro - forestale e gestione delle risorse ambientali

(a): Inserire uno dei progressivi già indicati nelle schede di ricognizione (02.01; 02.02).

(b): Inserire la ragione sociale come indicata nelle schede di ricognizione (02.01; 02.02).

(c): Indicare il tipo di partecipazione distinguendo i casi in cui la società sia partecipata direttamente, indirettamente (tramite altra società/organismo), ovvero in parte direttamente e in parte indirettamente.

(d): Inserire l'attività come indicata nelle schede di ricognizione (02.01; 02.02).

03. REQUISITI TESTO UNICO DELLE SOCIETÀ A PARTECIPAZIONE PUBBLICA

03.01. Finalità perseguite e attività ammesse (articoli 1, 4 e 26)

Compilare una scheda per ciascuna società

Progressivo società partecipata: Dir_5 (a)

Denominazione società partecipata: CREMONA FIERE S.P.A. (b)

Tipo partecipazione: sia diretta che indiretta (c)

Attività svolta: (d)

Organizzazione di manifestazioni fieristiche, mostre, conferenze, congressi, tavole rotonde ed eventi accessori e collaterali e fornitura di servizi inerenti alle suddette attività; gestione di quartieri fieristici in proprietà e di terzi, pubblicazione di cataloghi, periodici, comunicati e stampati.

Indicare se la società:

- È a partecipazione pubblica di diritto singolare (art. 1 co. 4) NO

- Rientra nell'Allegato "A" del d.lgs. n. 175/2016 (art. 26, co. 2) NO

- Ha come oggetto esclusivo la gestione di fondi europei per conto dello Stato o delle Regioni, ovvero la realizzazione di progetti di ricerca finanziati dalle istituzioni dell'Unione Europea (art. 26, co. 2) NO

- È stata esclusa, con deliberazione adottata ai sensi dell'art. 4 co. 9, secondo periodo, dall'applicazione totale o parziale delle disposizioni del medesimo articolo (solo per le società partecipate dalle Regioni/Prov. Aut.)

- È destinataria dei provvedimenti di cui al d.lgs. n. 159/2011 (art. 26, co. 12-bis) NO

- È autorizzata alla gestione delle case da gioco, ai sensi della legislazione vigente (art. 26, co. 12-sexies) NO

Qualora non sia stata selezionata alcuna delle opzioni indicate ai punti precedenti, indicare se la società:

- È costituita in attuazione dell'art. 34 del regolamento CE n. 13/2013 - Gruppi d'Azione Locale (art. 4, co. 6) NO

- Ha per oggetto sociale prevalente la gestione di spazi fieristici e l'organizzazione di eventi fieristici (art. 4, co. 7) SI

- Ha per oggetto sociale prevalente la realizzazione e la gestione di impianti di trasporto a fune per la mobilità turistico-sportiva in aree montane (art. 4, co. 7) NO

- Ha per oggetto sociale prevalente la produzione di energia da fonti rinnovabili (art. 4, co. 7) NO

- Ha caratteristiche di spin off o di start up universitario, o analoghe a quelle degli enti di ricerca, ovvero gestisce aziende agricole con funzioni didattiche (art. 4, co. 8) NO

- Produce un servizio di interesse generale a rete (di cui all'art. 3-bis del d.l. 138/2011) fuori dall'ambito territoriale di riferimento, con affidamento dei servizi, in corso e nuovi, tramite procedure ad evidenza pubblica (art. 4, co. 9-bis) NO

- Produce beni e servizi strettamente necessari per il perseguimento delle finalità istituzionali dell'ente (art. 4, co. 1) SI

- Produce un servizio di interesse generale (art. 4, co. 2, lett. a) NO

- Progetta e realizza un'opera pubblica sulla base di un accordo di programma fra amministrazioni pubbliche (art. 4, co. 2, lett. b) NO

- Realizza e gestisce un'opera pubblica ovvero organizza e gestisce un servizio di interesse generale attraverso un contratto di partenariato pubblico/privato (art. 4, co. 2, lett. c) NO

- Produce beni o servizi strumentali all'ente o agli enti pubblici partecipanti o alla svolgimento delle loro funzioni (art. 4, co. 2, lett. d) NO

- Svolge servizi di committenza (art. 4, co. 2, lett. e) NO

- Valorizza il patrimonio immobiliare dell'amministrazione partecipante (art. 4, co. 3) NO

Indicare le motivazioni della riconducibilità o meno ai vincoli di scopo di cui al co. 1 o ad una delle attività di cui ai commi 2 e 3, anche con riferimento alle società che svolgono le attività di cui ai commi 6, 7, 8:

Mantenimento della partecipazione. La società svolge attività rientranti nell'art. 4 comma 7 del d.lgs 175/2016 a supporto del sistema fieristico locale promuovendo lo sviluppo dell'economia locale, gli scambi commerciali anche su mercati esteri, la promozione e la valorizzazione della capacità attrattiva di Cremona.

(a): Inserire uno dei progressivi già indicati nelle schede di ricognizione (02.01; 02.02).

(b): Inserire la ragione sociale come indicata nelle schede di ricognizione (02.01; 02.02).

(c): Indicare il tipo di partecipazione distinguendo i casi in cui la società sia partecipata direttamente, indirettamente (tramite altra società/organismo), ovvero in parte direttamente e in parte indirettamente.

(d): Inserire l'attività come indicata nelle schede di ricognizione (02.01; 02.02).

03. REQUISITI TESTO UNICO DELLE SOCIETÀ A PARTECIPAZIONE PUBBLICA

03.01. Finalità perseguite e attività ammesse (articoli 1, 4 e 26)

Compilare una scheda per ciascuna società

Progressivo società partecipata: Dir_6 (a)

Denominazione società partecipata: PADANIA ACQUE S.P.A. (b)

Tipo partecipazione: Diretta (c)

Attività svolta: (d)

Servizio idrico integrato come definito dal d.lgs. 152/2006 e successive modifiche, costituito dalla gestione di servizi pubblici locali di distribuzione dell'acqua potabile, di fognature e di depurazione delle acque reflue civili e industriali; studio, progettazione, costruzione e direzione opere e lavori di reti ed impianti idrici di potabilizzazione e trattamento acque, di depurazione e impianti fognari; gestione tecnica, manutenzione, conduzione e gestione delle infrastrutture, delle reti e degli impianti; progettazione, realizzazione e gestione dei cavi e dei colli cittadini; attività di analisi di laboratorio applicata alle acque; servizi immobiliari ed informatici; commercio dei materiali, dei beni, delle attrezzature e dei servizi inerenti alle attività appartenenti al settore idrico ecc.

indicare se la società:

- È a partecipazione pubblica di diritto singolare (art. 1 co. 4)
- Rientra nell'Allegato "A" del d.lgs. n. 175/2016 (art. 26, co. 2)
- Ha come oggetto esclusivo la gestione di fondi europei per conto dello Stato o delle Regioni, ovvero la realizzazione di progetti di ricerca finanziati dalle istituzioni dell'Unione Europea (art. 26, co. 2)
- È stata esclusa, con deliberazione adottata ai sensi dell'art. 4 co. 9, secondo periodo, dall'applicazione totale o parziale delle disposizioni del medesimo articolo (solo per le società partecipate dalle Regioni/Prov. Aut.)
- È destinataria dei provvedimenti di cui al d.lgs. n. 159/2011 (art. 26, co. 12-bis)
- È autorizzata alla gestione delle case da gioco, ai sensi della legislazione vigente (art. 26, co. 12-sexies)
- Qualora non sia stata selezionata alcuna delle opzioni indicate ai punti precedenti, indicare se la società:*
- È costituita in attuazione dell'art. 34 del regolamento CE n. 13/2013 - Gruppi d'Azione Locale (art. 4, co. 6)
- Ha per oggetto sociale prevalente la gestione di spazi fieristici e l'organizzazione di eventi fieristici (art. 4, co. 7)
- Ha per oggetto sociale prevalente la realizzazione e la gestione di impianti di trasporto a fune per la mobilità turistico-sportiva in aree montane (art. 4, co. 7)
- Ha per oggetto sociale prevalente la produzione di energia da fonti rinnovabili (art. 4, co. 7)
- Ha caratteristiche di spin off o di start up universitario, o analoghe a quelle degli enti di ricerca, ovvero gestisce aziende agricole con funzioni didattiche (art. 4, co. 8)
- Produce un servizio di interesse generale a rete (di cui all'art. 3-bis del d.l. 138/2011) fuori dall'ambito territoriale di riferimento, con affidamento dei servizi, in corso e nuovi, tramite procedure ad evidenza pubblica (art. 4, co. 9-bis)
- Produce beni e servizi strettamente necessari per il perseguimento delle finalità istituzionali dell'ente (art. 4, co. 1)
- Produce un servizio di interesse generale (art. 4, co. 2, lett. a)
- Progetta e realizza un'opera pubblica sulla base di un accordo di programma fra amministrazioni pubbliche (art. 4, co. 2, lett. b)
- Realizza e gestisce un'opera pubblica ovvero organizza e gestisce un servizio di interesse generale attraverso un contratto di partenariato pubblico/privato (art. 4, co. 2, lett. c)
- Produce beni o servizi strumentali all'ente o agli enti pubblici partecipanti o alla svolgimento delle loro funzioni (art. 4, co. 2, lett. d)
- Svolge servizi di committenza (art. 4, co. 2, lett. e)
- Valorizza il patrimonio immobiliare dell'amministrazione partecipante (art. 4, co. 3)

Indicare le motivazioni della riconducibilità o meno ai vincoli di scopo di cui al co. 1 o ad una delle attività di cui ai commi 2 e 3, anche con riferimento alle società che svolgono le attività di cui ai commi 6, 7, 8:

Società a capitale interamente pubblico, alla quale è stato affidato il ruolo di gestore unico con affidamento in house del servizio idrico integrato, ai sensi del D.lgs 152/2006 e smi, per tutti i comuni all'interno dell'ambito territoriale ottimale della Provincia di Cremona. Detiene le infrastrutture idriche del territorio comunale.

(a): Inserire uno dei progressivi già indicati nelle schede di ricognizione (02.01; 02.02).

(b): Inserire la ragione sociale come indicata nelle schede di ricognizione (02.01; 02.02).

(c): Indicare il tipo di partecipazione distinguendo i casi in cui la società sia partecipata direttamente, indirettamente (tramite altra società/organismo), ovvero in parte direttamente e in parte indirettamente.

(d): Inserire l'attività come indicata nelle schede di ricognizione (02.01; 02.02).

03. REQUISITI TESTO UNICO DELLE SOCIETÀ A PARTECIPAZIONE PUBBLICA

03.01. Finalità perseguite e attività ammesse (articoli 1, 4 e 26)

Compilare una scheda per ciascuna società

Progressivo società partecipata: (a)

Denominazione società partecipata: (b)

Tipo partecipazione: (c)

Attività svolta: (d)

Indicare se la società:

- È a partecipazione pubblica di diritto singolare (art. 1 co. 4)
- Rientra nell'Allegato "A" del d.lgs. n. 175/2016 (art. 26, co. 2)
- Ha come oggetto esclusivo la gestione di fondi europei per conto dello Stato o delle Regioni, ovvero la realizzazione di progetti di ricerca finanziati dalle istituzioni dell'Unione Europea (art. 26, co. 2)
- È stata esclusa, con deliberazione adottata ai sensi dell'art. 4 co. 9, secondo periodo, dall'applicazione totale o parziale delle disposizioni del medesimo articolo (solo per le società partecipate dalle Regioni/Prov. Aut.)
- È destinataria dei provvedimenti di cui al d.lgs. n. 159/2011 (art. 26, co. 12-bis)
- È autorizzata alla gestione delle case da gioco, ai sensi della legislazione vigente (art. 26, co. 12-sexies)
- Qualora non sia stata selezionata alcuna delle opzioni indicate ai punti precedenti, indicare se la società:
 - È costituita in attuazione dell'art. 34 del regolamento CE n. 13/2013 - Gruppi d'Azione Locale (art. 4, co. 6)
 - Ha per oggetto sociale prevalente la gestione di spazi fieristici e l'organizzazione di eventi fieristici (art. 4, co. 7)
 - Ha per oggetto sociale prevalente la realizzazione e la gestione di impianti di trasporto a fune per la mobilità turistico-sportiva in aree montane (art. 4, co. 7)
 - Ha per oggetto sociale prevalente la produzione di energia da fonti rinnovabili (art. 4, co. 7)
 - Ha caratteristiche di spin off o di start up universitario, o analoghe a quelle degli enti di ricerca, ovvero gestisce aziende agricole con funzioni didattiche (art. 4, co. 8)
 - Produce un servizio di interesse generale a rete (di cui all'art. 3-bis del d.l. 138/2011) fuori dall'ambito territoriale di riferimento, con affidamento dei servizi, in corso e nuovi, tramite procedure ad evidenza pubblica (art. 4, co. 9-bis)
 - Produce beni e servizi strettamente necessari per il perseguimento delle finalità istituzionali dell'ente (art. 4, co. 1)
 - Produce un servizio di interesse generale (art. 4, co. 2, lett. a)
 - Progetta e realizza un'opera pubblica sulla base di un accordo di programma fra amministrazioni pubbliche (art. 4, co. 2, lett. b)
 - Realizza e gestisce un'opera pubblica ovvero organizza e gestisce un servizio di interesse generale attraverso un contratto di partenariato pubblico/privato (art. 4, co. 2, lett. c)
 - Produce beni o servizi strumentali all'ente o agli enti pubblici partecipanti o allo svolgimento delle loro funzioni (art. 4, co. 2, lett. d)
 - Svolge servizi di committenza (art. 4, co. 2, lett. e)
 - Valorizza il patrimonio immobiliare dell'amministrazione partecipante (art. 4, co. 3)

Indicare le motivazioni della riconducibilità o meno ai vincoli di scopo di cui al co. 1 o ad una delle attività di cui ai commi 2 e 3, anche con riferimento alle società che svolgono le attività di cui ai commi 6, 7, 8:

Alla società sono affidati servizi strumentali volti al sostegno e alla valorizzazione del territorio di riferimento, attraverso la promozione di politiche di sviluppo sostenibile e marketing territoriale anche al fine di intraprendere un percorso di sviluppo congiunto del settore turistico

(a): Inserire uno dei progressivi già indicati nelle schede di ricognizione (02.01; 02.02).

(b): Inserire la ragione sociale come indicata nelle schede di ricognizione (02.01; 02.02).

(c): Indicare il tipo di partecipazione distinguendo i casi in cui la società sia partecipata direttamente, indirettamente (tramite altra società/organismo), ovvero in parte direttamente e in parte indirettamente.

(d): Inserire l'attività come indicata nelle schede di ricognizione (02.01; 02.02).

03. REQUISITI TESTO UNICO DELLE SOCIETÀ A PARTECIPAZIONE PUBBLICA

03.01. Finalità perseguite e attività ammesse (articoli 1, 4 e 26)

Compilare una scheda per ciascuna società

Progressivo società partecipata: Dir_8 - Ind_4 (a)

Denominazione società partecipata: SOCIETÀ PER AZIONI AUTOSTRADALE CENTRO PADANE (b)

Tipo partecipazione: sia diretta che indiretta (c)

Attività svolta: Promozione, progettazione, costruzione e gestione in Italia ed all'estero di autostrade o tratte autostradali. Svolge tutte le attività analoghe, quali opere pubbliche o di pubblica utilità strumentali e/o ausiliarie del servizio autostradale. (d)

Indicare se la società:

- È a partecipazione pubblica di diritto singolare (art. 1 co. 4)

- Rientra nell'Allegato "A" del d.lgs. n. 175/2016 (art. 26, co. 2)

- Ha come oggetto esclusivo la gestione di fondi europei per conto dello Stato o delle Regioni, ovvero la realizzazione di progetti di ricerca finanziati dalle istituzioni dell'Unione Europea (art. 26, co. 2)

- È stata esclusa, con deliberazione adottata ai sensi dell'art. 4 co. 9, secondo periodo, dall'applicazione totale o parziale delle disposizioni del medesimo articolo (solo per le società partecipate dalle Regioni/Prov. Aut.)

- È destinataria dei provvedimenti di cui al d.lgs. n. 159/2011 (art. 26, co. 12-bis)

- È autorizzata alla gestione delle case da gioco, ai sensi della legislazione vigente (art. 26, co. 12-sexies)

Qualora non sia stata selezionata alcuna delle opzioni indicate ai punti precedenti, indicare se la società:

- È costituita in attuazione dell'art. 34 del regolamento CE n. 13/2013 - Gruppi d'Azione Locale (art. 4, co. 6)

- Ha per oggetto sociale prevalente la gestione di spazi fieristici e l'organizzazione di eventi fieristici (art. 4, co. 7)

- Ha per oggetto sociale prevalente la realizzazione e la gestione di impianti di trasporto a fune per la mobilità turistico-sportiva in aree montane (art. 4, co. 7)

- Ha per oggetto sociale prevalente la produzione di energia da fonti rinnovabili (art. 4, co. 7)

- Ha caratteristiche di spin off o di start up universitario, o analoghe a quelle degli enti di ricerca, ovvero gestisce aziende agricole con funzioni didattiche (art. 4, co. 8)

- Produce un servizio di interesse generale a rete (di cui all'art. 3-bis del d.l. 138/2011) fuori dall'ambito territoriale di riferimento, con affidamento dei servizi, in corso e nuovi, tramite procedure ad evidenza pubblica (art. 4, co. 9-bis)

- Produce beni e servizi strettamente necessari per il perseguimento delle finalità istituzionali dell'ente (art. 4, co. 1)

- Produce un servizio di interesse generale (art. 4, co. 2, lett. a)

- Progetta e realizza un'opera pubblica sulla base di un accordo di programma fra amministrazioni pubbliche (art. 4, co. 2, lett. b)

- Realizza e gestisce un'opera pubblica ovvero organizza e gestisce un servizio di interesse generale attraverso un contratto di partenariato pubblico/privato (art. 4, co. 2, lett. c)

- Produce beni o servizi strumentali all'ente o agli enti pubblici partecipanti o alla svolgimento delle loro funzioni (art. 4, co. 2, lett. d)

- Svolge servizi di committenza (art. 4, co. 2, lett. e)

- Valorizza il patrimonio immobiliare dell'amministrazione partecipante (art. 4, co. 3)

Indicare le motivazioni della riconducibilità o meno ai vincoli di scopo di cui al co. 1 o ad una delle attività di cui ai commi 2 e 3, anche con riferimento alle società che svolgono le attività di cui ai commi 6, 7, 8:

Promozione, progettazione, costruzione e gestione in Italia ed all'estero di autostrade o tratte autostradali. Svolge tutte le attività analoghe, quali opere pubbliche o di pubblica utilità strumentali e/o ausiliarie del servizio autostradale. NB: Cessione a titolo oneroso delle società e dei suoi assets.

(a): Inserire uno dei progressivi già indicati nelle schede di ricognizione (02.01; 02.02).

(b): Inserire la ragione sociale come indicata nelle schede di ricognizione (02.01; 02.02).

(c): Indicare il tipo di partecipazione distinguendo i casi in cui la società sia partecipata direttamente, indirettamente (tramite altra società/organismo), ovvero in parte direttamente e in parte indirettamente.

(d): Inserire l'attività come indicata nelle schede di ricognizione (02.01; 02.02).

03. REQUISITI TESTO UNICO DELLE SOCIETÀ A PARTECIPAZIONE PUBBLICA

03.01. Finalità perseguite e attività ammesse (articoli 1, 4 e 26)

Compilare una scheda per ciascuna società

Progressivo società partecipata: Ind_1 (a)

Denominazione società partecipata: STRADIVARIA S.P.A. (b)

Tipo partecipazione: Indiretta (c)

Attività svolta: Progettazione, realizzazione e gestione del collegamento autostradale tra le città di Cremona e Mantova, delle sue varianti e di altre autostrade, o tratti di esse contigue, complementari o comunque tra loro connesse. (d)

Indicare se la società:

- È a partecipazione pubblica di diritto singolare (art. 1 co. 4) NO

- Rientra nell'Allegato "A" del d.lgs. n. 175/2016 (art. 26, co. 2) NO

- Ha come oggetto esclusivo la gestione di fondi europei per conto dello Stato o delle Regioni, ovvero la realizzazione di progetti di ricerca finanziati dalle istituzioni dell'Unione Europea (art. 26, co. 2) NO

- È stata esclusa, con deliberazione adottata ai sensi dell'art. 4 co. 9, secondo periodo, dall'applicazione totale o parziale delle disposizioni del medesimo articolo (solo per le società partecipate dalle Regioni/Prov. Aut.)

- È destinataria dei provvedimenti di cui al d.lgs. n. 159/2011 (art. 26, co. 12-bis) NO

- È autorizzata alla gestione delle case da gioco, ai sensi della legislazione vigente (art. 26, co. 12-sexies) NO

Qualora non sia stata selezionata alcuna delle opzioni indicate ai punti precedenti, indicare se la società:

- È costituita in attuazione dell'art. 34 del regolamento CE n. 13/2013 - Gruppi d'Azione Locale (art. 4, co. 6) NO

- Ha per oggetto sociale prevalente la gestione di spazi fieristici e l'organizzazione di eventi fieristici (art. 4, co. 7) NO

- Ha per oggetto sociale prevalente la realizzazione e la gestione di impianti di trasporto a fune per la mobilità turistico-sportiva in aree montane (art. 4, co. 7) NO

- Ha per oggetto sociale prevalente la produzione di energia da fonti rinnovabili (art. 4, co. 7) NO

- Ha caratteristiche di spin off o di start up universitario, o analoghe a quelle degli enti di ricerca, ovvero gestisce aziende agricole con funzioni didattiche (art. 4, co. 8) NO

- Produce un servizio di interesse generale a rete (di cui all'art. 3-bis del d.l. 138/2011) fuori dall'ambito territoriale di riferimento, con affidamento dei servizi, in corso e nuovi, tramite procedure ad evidenza pubblica (art. 4, co. 9-bis) NO

- Produce beni e servizi strettamente necessari per il perseguimento delle finalità istituzionali dell'ente (art. 4, co. 1) NO

- Produce un servizio di interesse generale (art. 4, co. 2, lett. a) NO

- Progetta e realizza un'opera pubblica sulla base di un accordo di programma fra amministrazioni pubbliche (art. 4, co. 2, lett. b) NO

- Realizza e gestisce un'opera pubblica ovvero organizza e gestisce un servizio di interesse generale attraverso un contratto di partenariato pubblico/privato (art. 4, co. 2, lett. c) NO

- Produce beni o servizi strumentali all'ente o agli enti pubblici partecipanti o alla svolgimento delle loro funzioni (art. 4, co. 2, lett. d) NO

- Svolge servizi di committenza (art. 4, co. 2, lett. e) NO

- Valorizza il patrimonio immobiliare dell'amministrazione partecipante (art. 4, co. 3) NO

Indicare le motivazioni della riconducibilità o meno ai vincoli di scopo di cui al co. 1 o ad una delle attività di cui ai commi 2 e 3, anche con riferimento alle società che svolgono le attività di cui ai commi 6, 7, 8:

Razionalizzazione mediante cessione a titolo oneroso della società come previsto per Autostrade Centro Padane

(a): Inserire uno dei progressivi già indicati nelle schede di ricognizione (02.01; 02.02).

(b): Inserire la ragione sociale come indicata nelle schede di ricognizione (02.01; 02.02).

(c): Indicare il tipo di partecipazione distinguendo i casi in cui la società sia partecipata direttamente, indirettamente (tramite altra società/organismo), ovvero in parte direttamente e in parte indirettamente.

(d): Inserire l'attività come indicata nelle schede di ricognizione (02.01; 02.02).

03. REQUISITI TESTO UNICO DELLE SOCIETÀ A PARTECIPAZIONE PUBBLICA

03.01. Finalità perseguite e attività ammesse (articoli 1, 4 e 26)

Compilare una scheda per ciascuna società

Progressivo società partecipata: (a)

Denominazione società partecipata: (b)

Tipo partecipazione: (c)

Attività svolta: (d)

Indicare se la società:

- È a partecipazione pubblica di diritto singolare (art. 1 co. 4)
- Rientra nell'Allegato "A" del d.lgs. n. 175/2016 (art. 26, co. 2)
- Ha come oggetto esclusivo la gestione di fondi europei per conto dello Stato o delle Regioni, ovvero la realizzazione di progetti di ricerca finanziati dalle istituzioni dell'Unione Europea (art. 26, co. 2)
- È stata esclusa, con deliberazione adottata ai sensi dell'art. 4 co. 9, secondo periodo, dall'applicazione totale o parziale delle disposizioni del medesimo articolo (solo per le società partecipate dalle Regioni/Prov. Aut.)
- È destinataria dei provvedimenti di cui al d.lgs. n. 159/2011 (art. 26, co. 12-bis)
- È autorizzata alla gestione delle case da gioco, ai sensi della legislazione vigente (art. 26, co. 12-sexies)
- Qualora non sia stata selezionata alcuna delle opzioni indicate ai punti precedenti, indicare se la società:
- È costituita in attuazione dell'art. 34 del regolamento CE n. 13/2013 - Gruppi d'Azione Locale (art. 4, co. 6)
- Ha per oggetto sociale prevalente la gestione di spazi fieristici e l'organizzazione di eventi fieristici (art. 4, co. 7)
- Ha per oggetto sociale prevalente la realizzazione e la gestione di impianti di trasporto a fune per la mobilità turistico-sportiva in aree montane (art. 4, co. 7)
- Ha per oggetto sociale prevalente la produzione di energia da fonti rinnovabili (art. 4, co. 7)
- Ha caratteristiche di spin off o di start up universitario, o analoghe a quelle degli enti di ricerca, ovvero gestisce aziende agricole con funzioni didattiche (art. 4, co. 8)
- Produce un servizio di interesse generale a rete (di cui all'art. 3-bis del d.l. 138/2011) fuori dall'ambito territoriale di riferimento, con affidamento dei servizi, in corso e nuovi, tramite procedure ad evidenza pubblica (art. 4, co. 9-bis)
- Produce beni e servizi strettamente necessari per il perseguimento delle finalità istituzionali dell'ente (art. 4, co. 1)
- Produce un servizio di interesse generale (art. 4, co. 2, lett. a)
- Progetta e realizza un'opera pubblica sulla base di un accordo di programma fra amministrazioni pubbliche (art. 4, co. 2, lett. b)
- Realizza e gestisce un'opera pubblica ovvero organizza e gestisce un servizio di interesse generale attraverso un contratto di partenariato pubblico/privato (art. 4, co. 2, lett. c)
- Produce beni o servizi strumentali all'ente o agli enti pubblici partecipanti o alla svolgimento delle loro funzioni (art. 4, co. 2, lett. d)
- Svolge servizi di committenza (art. 4, co. 2, lett. e)
- Valorizza il patrimonio immobiliare dell'amministrazione partecipante (art. 4, co. 3)

Indicare le motivazioni della riconducibilità o meno ai vincoli di scopo di cui al co. 1 o ad una delle attività di cui ai commi 2 e 3, anche con riferimento alle società che svolgono le attività di cui ai commi 6, 7, 8:

Razionalizzazione mediante cessione a titolo oneroso della società come previsto per Autostrade Centro Padane

(a): Inserire uno dei progressivi già indicati nelle schede di ricognizione (02.01; 02.02).

(b): Inserire la ragione sociale come indicata nelle schede di ricognizione (02.01; 02.02).

(c): Indicare il tipo di partecipazione distinguendo i casi in cui la società sia partecipata direttamente, indirettamente (tramite altra società/organismo), ovvero in parte direttamente e in parte indirettamente.

(d): Inserire l'attività come indicata nelle schede di ricognizione (02.01; 02.02).

03. REQUISITI TESTO UNICO DELLE SOCIETÀ A PARTECIPAZIONE PUBBLICA

03.01. Finalità perseguite e attività ammesse (articoli 1, 4 e 26)

Compilare una scheda per ciascuna società

Progressivo società partecipata: Ind_3 (a)

Denominazione società partecipata: SOCIETA' DI PROGETTO BREBEMI SPA (b)

Tipo partecipazione: Indiretta (c)

Attività svolta: (d)

La società ha per oggetto sociale la progettazione, la realizzazione e la gestione del collegamento autostradale tra le città di Brescia e di Milano assentito in concessione

Indicare se la società:

- È a partecipazione pubblica di diritto singolare (art. 1 co. 4) NO

- Rientra nell'Allegato "A" del d.lgs. n. 175/2016 (art. 26, co. 2) NO

- Ha come oggetto esclusivo la gestione di fondi europei per conto dello Stato o delle Regioni, ovvero la realizzazione di progetti di ricerca finanziati dalle istituzioni dell'Unione Europea (art. 26, co. 2) NO

- È stata esclusa, con deliberazione adottata ai sensi dell'art. 4 co. 9, secondo periodo, dall'applicazione totale o parziale delle disposizioni del medesimo articolo (solo per le società partecipate dalle Regioni/Prov. Aut.)

- È destinataria dei provvedimenti di cui al d.lgs. n. 159/2011 (art. 26, co. 12-bis) NO

- È autorizzata alla gestione delle case da gioco, ai sensi della legislazione vigente (art. 26, co. 12-sexies) NO

Qualora non sia stata selezionata alcuna delle opzioni indicate ai punti precedenti, indicare se la società:

- È costituita in attuazione dell'art. 34 del regolamento CE n. 13/2013 - Gruppi d'Azione Locale (art. 4, co. 6) NO

- Ha per oggetto sociale prevalente la gestione di spazi fieristici e l'organizzazione di eventi fieristici (art. 4, co. 7) NO

- Ha per oggetto sociale prevalente la realizzazione e la gestione di impianti di trasporto a fune per la mobilità turistico-sportiva in aree montane (art. 4, co. 7) NO

- Ha per oggetto sociale prevalente la produzione di energia da fonti rinnovabili (art. 4, co. 7) NO

- Ha caratteristiche di spin off o di start up universitario, o analoghe a quelle degli enti di ricerca, ovvero gestisce aziende agricole con funzioni didattiche (art. 4, co. 8) NO

- Produce un servizio di interesse generale a rete (di cui all'art. 3-bis del d.l. 138/2011) fuori dall'ambito territoriale di riferimento, con affidamento dei servizi, in corso e nuovi, tramite procedure ad evidenza pubblica (art. 4, co. 9-bis) NO

- Produce beni e servizi strettamente necessari per il perseguimento delle finalità istituzionali dell'ente (art. 4, co. 1) NO

- Produce un servizio di interesse generale (art. 4, co. 2, lett. a) NO

- Progetta e realizza un'opera pubblica sulla base di un accordo di programma fra amministrazioni pubbliche (art. 4, co. 2, lett. b) NO

- Realizza e gestisce un'opera pubblica ovvero organizza e gestisce un servizio di interesse generale attraverso un contratto di partenariato pubblico/privato (art. 4, co. 2, lett. c) NO

- Produce beni o servizi strumentali all'ente o agli enti pubblici partecipanti o alla svolgimento delle loro funzioni (art. 4, co. 2, lett. d) NO

- Svolge servizi di committenza (art. 4, co. 2, lett. e) NO

- Valorizza il patrimonio immobiliare dell'amministrazione partecipante (art. 4, co. 3) NO

Indicare le motivazioni della riconducibilità o meno ai vincoli di scopo di cui al co. 1 o ad una delle attività di cui ai commi 2 e 3, anche con riferimento alle società che svolgono le attività di cui ai commi 6, 7, 8:

Razionalizzazione mediante cessione a titolo oneroso della società come previsto per Autostrade Centro Padane

(a): Inserire uno dei progressivi già indicati nelle schede di ricognizione (02.01; 02.02).

(b): Inserire la ragione sociale come indicata nelle schede di ricognizione (02.01; 02.02).

(c): Indicare il tipo di partecipazione distinguendo i casi in cui la società sia partecipata direttamente, indirettamente (tramite altra società/organismo), ovvero in parte direttamente e in parte indirettamente.

(d): Inserire l'attività come indicata nelle schede di ricognizione (02.01; 02.02).

03. REQUISITI TESTO UNICO DELLE SOCIETÀ A PARTECIPAZIONE PUBBLICA

03.01. Finalità perseguite e attività ammesse (articoli 1, 4 e 26)

Compilare una scheda per ciascuna società

Progressivo società partecipata: (a)

Denominazione società partecipata: (b)

Tipo partecipazione: (c)

Attività svolta: (d)

La società ha per oggetto l'esercizio, in via diretta e attraverso società ed enti di partecipazione, delle attività nel campo della ricerca, produzione, approvvigionamento, trasporto, trasformazione, distribuzione, vendita, utilizzo e recupero delle energie e del ciclo integrale delle acque. Ha inoltre per oggetto l'esercizio delle attività nel campo di altri servizi a rete, compresa quella di installazione, manutenzione, allacciamento e collaudo di impianti di telecomunicazioni, nonché l'assunzione di servizi pubblici in genere e lo svolgimento di attività strumentali, connesse e complementari a quelle sopra indicate, ivi compresi servizi in campo della raccolta, trattamento e smaltimento dei rifiuti e dell'igiene urbana ed ambientale in genere

indicare se la società:

- È a partecipazione pubblica di diritto singolare (art. 1 co. 4)
- Rientra nell'Allegato "A" del d.lgs. n. 175/2016 (art. 26, co. 2)
- Ha come oggetto esclusivo la gestione di fondi europei per conto dello Stato o delle Regioni, ovvero la realizzazione di progetti di ricerca finanziati dalle istituzioni dell'Unione Europea (art. 26, co. 2)
- È stata esclusa, con deliberazione adottata ai sensi dell'art. 4 co. 9, secondo periodo, dall'applicazione totale o parziale delle disposizioni del medesimo articolo (**solo per le società partecipate dalle Regioni/Prov. Aut.**)
- È destinataria dei provvedimenti di cui al d.lgs. n. 159/2011 (art. 26, co. 12-bis)
- È autorizzata alla gestione delle case da gioco, ai sensi della legislazione vigente (art. 26, co. 12-sexies)
- Qualora non sia stata selezionata alcuna delle opzioni indicate ai punti precedenti, indicare se la società:**
- È costituita in attuazione dell'art. 34 del regolamento CE n. 13/2013 - Gruppi d'Azione Locale (art. 4, co. 6)
- Ha per oggetto sociale prevalente la gestione di spazi fieristici e l'organizzazione di eventi fieristici (art. 4, co. 7)
- Ha per oggetto sociale prevalente la realizzazione e la gestione di impianti di trasporto a fune per la mobilità turistico-sportiva in aree montane (art. 4, co. 7)
- Ha per oggetto sociale prevalente la produzione di energia da fonti rinnovabili (art. 4, co. 7)
- Ha caratteristiche di spin off o di start up universitario, o analoghe a quelle degli enti di ricerca, ovvero gestisce aziende agricole con funzioni didattiche (art. 4, co. 8)
- Produce un servizio di interesse generale a rete (di cui all'art. 3-bis del d.l. 138/2011) fuori dall'ambito territoriale di riferimento, con affidamento dei servizi, in corso e nuovi, tramite procedure ad evidenza pubblica (art. 4, co. 9-bis)
- Produce beni e servizi strettamente necessari per il perseguimento delle finalità istituzionali dell'ente (art. 4, co. 1)
- Produce un servizio di interesse generale (art. 4, co. 2, lett. a)
- Progetta e realizza un'opera pubblica sulla base di un accordo di programma fra amministrazioni pubbliche (art. 4, co. 2, lett. b)
- Realizza e gestisce un'opera pubblica ovvero organizza e gestisce un servizio di interesse generale attraverso un contratto di partenariato pubblico/privato (art. 4, co. 2, lett. c)
- Produce beni o servizi strumentali all'ente o agli enti pubblici partecipanti o alla svolgimento delle loro funzioni (art. 4, co. 2, lett. d)
- Svolge servizi di committenza (art. 4, co. 2, lett. e)
- Valorizza il patrimonio immobiliare dell'amministrazione partecipante (art. 4, co. 3)

Indicare le motivazioni della riconducibilità o meno ai vincoli di scopo di cui al co. 1 o ad una delle attività di cui ai commi 2 e 3, anche con riferimento alle società che svolgono le attività di cui ai commi 6, 7, 8:

Partecipazione in società, via Aem Cremona SpA, quotata sul mercato azionario regolamentati che gli Enti Locali possono comunque detenere ai sensi dell'art. 26 c.3 del D.lgs 175/2016 e che svolge servizi d'interesse generale in funzione al perseguimento delle attività istituzionali dell'Ente.

(a): Inserire uno dei progressivi già indicati nelle schede di ricognizione (02.01; 02.02).

(b): Inserire la ragione sociale come indicata nelle schede di ricognizione (02.01; 02.02).

(c): Indicare il tipo di partecipazione distinguendo i casi in cui la società sia partecipata direttamente, indirettamente (tramite altra società/organismo), ovvero in parte direttamente e in parte indirettamente.

(d): Inserire l'attività come indicata nelle schede di ricognizione (02.01; 02.02).

03. REQUISITI TESTO UNICO DELLE SOCIETÀ A PARTECIPAZIONE PUBBLICA

03.01. Finalità perseguite e attività ammesse (articoli 1, 4 e 26)

Compilare una scheda per ciascuna società

Progressivo società partecipata: Ind_7 (a)

Denominazione società partecipata: GAL TERRE DEL PO S.C.A.R.L. in liquidazione (b)

Tipo partecipazione: Indiretta (c)

Attività svolta: La società, senza fini di lucro, ha lo scopo di gestire il piano di sviluppo locale approvato dalla Regione Lombardia per il periodo 2014-2020. (d)

Indicare se la società:

- È a partecipazione pubblica di diritto singolare (art. 1 co. 4)
- Rientra nell'Allegato "A" del d.lgs. n. 175/2016 (art. 26, co. 2)
- Ha come oggetto esclusivo la gestione di fondi europei per conto dello Stato o delle Regioni, ovvero la realizzazione di progetti di ricerca finanziati dalle istituzioni dell'Unione Europea (art. 26, co. 2)
- È stata esclusa, con deliberazione adottata ai sensi dell'art. 4 co. 9, secondo periodo, dall'applicazione totale o parziale delle disposizioni del medesimo articolo (solo per le società partecipate dalle Regioni/Prov. Aut.)
- È destinataria dei provvedimenti di cui al d.lgs. n. 159/2011 (art. 26, co. 12-bis)
- È autorizzata alla gestione delle case da gioco, ai sensi della legislazione vigente (art. 26, co. 12-sexies)
- Qualora non sia stata selezionata alcuna delle opzioni indicate ai punti precedenti, indicare se la società:
- È costituita in attuazione dell'art. 34 del regolamento CE n. 13/2013 - Gruppi d'Azione Locale (art. 4, co. 6)
- Ha per oggetto sociale prevalente la gestione di spazi fieristici e l'organizzazione di eventi fieristici (art. 4, co. 7)
- Ha per oggetto sociale prevalente la realizzazione e la gestione di impianti di trasporto a fune per la mobilità turistico-sportiva in aree montane (art. 4, co. 7)
- Ha per oggetto sociale prevalente la produzione di energia da fonti rinnovabili (art. 4, co. 7)
- Ha caratteristiche di spin off o di start up universitario, o analoghe a quelle degli enti di ricerca, ovvero gestisce aziende agricole con funzioni didattiche (art. 4, co. 8)
- Produce un servizio di interesse generale a rete (di cui all'art. 3-bis del d.l. 138/2011) fuori dall'ambito territoriale di riferimento, con affidamento dei servizi, in corso e nuovi, tramite procedure ad evidenza pubblica (art. 4, co. 9-bis)
- Produce beni e servizi strettamente necessari per il perseguimento delle finalità istituzionali dell'ente (art. 4, co. 1)
- Produce un servizio di interesse generale (art. 4, co. 2, lett. a)
- Progetta e realizza un'opera pubblica sulla base di un accordo di programma fra amministrazioni pubbliche (art. 4, co. 2, lett. b)
- Realizza e gestisce un'opera pubblica ovvero organizza e gestisce un servizio di interesse generale attraverso un contratto di partenariato pubblico/privato (art. 4, co. 2, lett. c)
- Produce beni o servizi strumentali all'ente o agli enti pubblici partecipanti o alla svolgimento delle loro funzioni (art. 4, co. 2, lett. d)
- Svolge servizi di committenza (art. 4, co. 2, lett. e)
- Valorizza il patrimonio immobiliare dell'amministrazione partecipante (art. 4, co. 3)

Indicare le motivazioni della riconducibilità o meno ai vincoli di scopo di cui al co. 1 o ad una delle attività di cui ai commi 2 e 3, anche con riferimento alle società che svolgono le attività di cui ai commi 6, 7, 8:

Trattandosi di società costituita in attuazione dell'art. 34 del Regolamento CE n. 13/2013 – Gruppi d'Azione Locale, gode della deroga prevista dal c. 6bis dell'art. 26 del D. Lgs. 175/2016 per le società di cui all'art. 4, comma 6 del medesimo decreto.

(a): Inserire uno dei progressivi già indicati nelle schede di ricognizione (02.01; 02.02).

(b): Inserire la ragione sociale come indicata nelle schede di ricognizione (02.01; 02.02).

(c): Indicare il tipo di partecipazione distinguendo i casi in cui la società sia partecipata direttamente, indirettamente (tramite altra società/organismo), ovvero in parte direttamente e in parte indirettamente.

(d): Inserire l'attività come indicata nelle schede di ricognizione (02.01; 02.02).

03. REQUISITI TESTO UNICO DELLE SOCIETÀ A PARTECIPAZIONE PUBBLICA

03.01. Finalità perseguite e attività ammesse (articoli 1, 4 e 26)

Compilare una scheda per ciascuna società

Progressivo società partecipata: Ind_8 (a)

Denominazione società partecipata: GAL OGLIO PO S.C.A.R.L. (b)

Tipo partecipazione: Indiretta (c)

Attività svolta: (d)

La società, senza fini di lucro, ha lo scopo di gestire il Piano di Sviluppo Locale approvato dalla Regione Lombardia nelle areeLeader, nonché di promuovere l'avvio di nuove iniziative economiche e di favorire la valorizzazione delle risorse umane e materiali del territorio stimolando la collaborazione tra Enti Locali e imprenditorialità privata.

Indicare se la società:

- È a partecipazione pubblica di diritto singolare (art. 1 co. 4) NO

- Rientra nell'Allegato "A" del d.lgs. n. 175/2016 (art. 26, co. 2) NO

- Ha come oggetto esclusivo la gestione di fondi europei per conto dello Stato o delle Regioni, ovvero la realizzazione di progetti di ricerca finanziati dalle istituzioni dell'Unione Europea (art. 26, co. 2) NO

- È stata esclusa, con deliberazione adottata ai sensi dell'art. 4 co. 9, secondo periodo, dall'applicazione totale o parziale delle disposizioni del medesimo articolo (solo per le società partecipate dalle Regioni/Prov. Aut.)

- È destinataria dei provvedimenti di cui al d.lgs. n. 159/2011 (art. 26, co. 12-bis) NO

- È autorizzata alla gestione delle case da gioco, ai sensi della legislazione vigente (art. 26, co. 12-sexies) NO

Qualora non sia stata selezionata alcuna delle opzioni indicate ai punti precedenti, indicare se la società:

- È costituita in attuazione dell'art. 34 del regolamento CE n. 13/2013 - Gruppi d'Azione Locale (art. 4, co. 6) SI

- Ha per oggetto sociale prevalente la gestione di spazi fieristici e l'organizzazione di eventi fieristici (art. 4, co. 7) NO

- Ha per oggetto sociale prevalente la realizzazione e la gestione di impianti di trasporto a fune per la mobilità turistico-sportiva in aree montane (art. 4, co. 7) NO

- Ha per oggetto sociale prevalente la produzione di energia da fonti rinnovabili (art. 4, co. 7) NO

- Ha caratteristiche di spin off o di start up universitario, o analoghe a quelle degli enti di ricerca, ovvero gestisce aziende agricole con funzioni didattiche (art. 4, co. 8) NO

- Produce un servizio di interesse generale a rete (di cui all'art. 3-bis del d.l. 138/2011) fuori dall'ambito territoriale di riferimento, con affidamento dei servizi, in corso e nuovi, tramite procedure ad evidenza pubblica (art. 4, co. 9-bis) NO

- Produce beni e servizi strettamente necessari per il perseguimento delle finalità istituzionali dell'ente (art. 4, co. 1) NO

- Produce un servizio di interesse generale (art. 4, co. 2, lett. a) NO

- Progetta e realizza un'opera pubblica sulla base di un accordo di programma fra amministrazioni pubbliche (art. 4, co. 2, lett. b) NO

- Realizza e gestisce un'opera pubblica ovvero organizza e gestisce un servizio di interesse generale attraverso un contratto di partenariato pubblico/privato (art. 4, co. 2, lett. c) NO

- Produce beni o servizi strumentali all'ente o agli enti pubblici partecipanti o alla svolgimento delle loro funzioni (art. 4, co. 2, lett. d) NO

- Svolge servizi di committenza (art. 4, co. 2, lett. e) NO

- Valorizza il patrimonio immobiliare dell'amministrazione partecipante (art. 4, co. 3) NO

Indicare le motivazioni della riconducibilità o meno ai vincoli di scopo di cui al co. 1 o ad una delle attività di cui ai commi 2 e 3, anche con riferimento alle società che svolgono le attività di cui ai commi 6, 7, 8:

Trattandosi di società costituita in attuazione dell'art. 34 del Regolamento CE n. 13/2013 - Gruppi d'Azione Locale, gode della deroga prevista dal c. 6bis dell'art. 26 del D. Lgs. 175/2016 per le società di cui all'art. 4, comma 6 del medesimo decreto.

(a): Inserire uno dei progressivi già indicati nelle schede di ricognizione (02.01; 02.02).

(b): Inserire la ragione sociale come indicata nelle schede di ricognizione (02.01; 02.02).

(c): Indicare il tipo di partecipazione distinguendo i casi in cui la società sia partecipata direttamente, indirettamente (tramite altra società/organismo), ovvero in parte direttamente e in parte indirettamente.

(d): Inserire l'attività come indicata nelle schede di ricognizione (02.01; 02.02).

03. REQUISITI TESTO UNICO DELLE SOCIETÀ A PARTECIPAZIONE PUBBLICA

03.01. Finalità perseguite e attività ammesse (articoli 1, 4 e 26)

Compilare una scheda per ciascuna società

Progressivo società partecipata: Ind_9 (a)

Denominazione società partecipata: GAL TERRE DEL PO 2.0 S.C.A.R.L. (b)

Tipo partecipazione: Indiretta (c)

Attività svolta: (d)

La società, senza fini di lucro, ha lo scopo di promuovere nuove iniziative e valorizzare il territorio nel campo della tutela e del miglioramento ambientale, dell'agricoltura e del territorio attraverso la gestione dei fondi del PSR Regione Lombardia - PSL 2014/2020

Indicare se la società:

- È a partecipazione pubblica di diritto singolare (art. 1 co. 4) NO

- Rientra nell'Allegato "A" del d.lgs. n. 175/2016 (art. 26, co. 2) NO

- Ha come oggetto esclusivo la gestione di fondi europei per conto dello Stato o delle Regioni, ovvero la realizzazione di progetti di ricerca finanziati dalle istituzioni dell'Unione Europea (art. 26, co. 2) NO

- È stata esclusa, con deliberazione adottata ai sensi dell'art. 4 co. 9, secondo periodo, dall'applicazione totale o parziale delle disposizioni del medesimo articolo (solo per le società partecipate dalle Regioni/Prov. Aut.)

- È destinataria dei provvedimenti di cui al d.lgs. n. 159/2011 (art. 26, co. 12-bis) NO

- È autorizzata alla gestione delle case da gioco, ai sensi della legislazione vigente (art. 26, co. 12-sex/ies) NO

Qualora non sia stata selezionata alcuna delle opzioni indicate ai punti precedenti, indicare se la società:

- È costituita in attuazione dell'art. 34 del regolamento CE n. 13/2013 - Gruppi d'Azione Locale (art. 4, co. 6) SI

- Ha per oggetto sociale prevalente la gestione di spazi fieristici e l'organizzazione di eventi fieristici (art. 4, co. 7) NO

- Ha per oggetto sociale prevalente la realizzazione e la gestione di impianti di trasporto a fune per la mobilità turistico-sportiva in aree montane (art. 4, co. 7) NO

- Ha per oggetto sociale prevalente la produzione di energia da fonti rinnovabili (art. 4, co. 7) NO

- Ha caratteristiche di spin off o di start up universitario, o analoghe a quelle degli enti di ricerca, ovvero gestisce aziende agricole con funzioni didattiche (art. 4, co. 8) NO

- Produce un servizio di interesse generale a rete (di cui all'art. 3-bis del d.l. 138/2011) fuori dall'ambito territoriale di riferimento, con affidamento dei servizi, in corso e nuovi, tramite procedure ad evidenza pubblica (art. 4, co. 9-bis) NO

- Produce beni e servizi strettamente necessari per il perseguimento delle finalità istituzionali dell'ente (art. 4, co. 1) NO

- Produce un servizio di interesse generale (art. 4, co. 2, lett. a) NO

- Progetta e realizza un'opera pubblica sulla base di un accordo di programma fra amministrazioni pubbliche (art. 4, co. 2, lett. b) NO

- Realizza e gestisce un'opera pubblica ovvero organizza e gestisce un servizio di interesse generale attraverso un contratto di partenariato pubblico/privato (art. 4, co. 2, lett. c) NO

- Produce beni o servizi strumentali all'ente o agli enti pubblici partecipanti o alla svolgimento delle loro funzioni (art. 4, co. 2, lett. d) NO

- Svolge servizi di committenza (art. 4, co. 2, lett. e) NO

- Valorizza il patrimonio immobiliare dell'amministrazione partecipante (art. 4, co. 3) NO

Indicare le motivazioni della riconducibilità o meno ai vincoli di scopo di cui al co. 1 o ad una delle attività di cui ai commi 2 e 3, anche con riferimento alle società che svolgono le attività di cui ai commi 6, 7, 8:

Trattandosi di società costituita in attuazione dell'art. 34 del Regolamento CE n. 13/2013 - Gruppi d'Azione Locale, gode della deroga prevista dal c. 6bis dell'art. 26 del D. Lgs. 175/2016 per le società di cui all'art. 4, comma 6 del medesimo decreto.

(a): Inserire uno dei progressivi già indicati nelle schede di ricognizione (02.01; 02.02).

(b): Inserire la ragione sociale come indicata nelle schede di ricognizione (02.01; 02.02).

(c): Indicare il tipo di partecipazione distinguendo i casi in cui la società sia partecipata direttamente, indirettamente (tramite altra società/organismo), ovvero in parte direttamente e in parte indirettamente.

(d): Inserire l'attività come indicata nelle schede di ricognizione (02.01; 02.02).

03. REQUISITI TESTO UNICO DELLE SOCIETÀ A PARTECIPAZIONE PUBBLICA

03.02. Condizioni art. 20, co. 2

Compilare una scheda per ciascuna società

Progressivo società partecipata: (a)

Denominazione società partecipata: (b)

Tipo partecipazione: (c)

Attività svolta: (d)

Indicare i seguenti dati con riferimento all'esercizio 2024:

Numero medio dipendenti (e)	50,00
Numero amministratori	5
di cui nominati dall'Ente	5
Numero componenti organo di controllo	3
di cui nominati dall'Ente	3

Importi in euro

RISULTATO D'ESERCIZIO (g)	
2024	1.560.739,00
2023	7.329.640,00
2022	1.607.029,00
2021	14.309.973,00
2020	2.025.773,00
2019	1.764.129,00
2018	2.053.751,00

Importi in euro

Costo del personale (f)	3.079.616,00
Compensi amministratori	12.000,00
Compensi componenti organo di controllo	21.000,00

Importi in euro

FATTURATO	
2024	13.591.730,00
2023	19.056.614,00
2022	10.328.411,00
2021	12.175.463,00
2020	7.177.773,00
FATTURATO MEDIO	12.465.998,20

Sussistenza delle condizioni di cui all'art. 20, co. 2:

- La partecipazione societaria non rientra in alcuna delle categorie di cui all'art. 4 (art. 20, co. 2, lett. a)
- Società priva di dipendenti o con numero di amministratori superiore a quello dei dipendenti (art. 20, co. 2, lett. b)
- Svolgimento di attività analoghe o similari a quelle svolte da altre società partecipate o da enti pubblici strumentali (art. 20, co. 2, lett. c)

Indicare quali società/enti strumentali:

- Fatturato medio non superiore a 1.000.000 euro nel triennio precedente (art. 20, co. 2, lett. d e art. 26, co. 12-quinquies)
- Perdite in 4 dei 5 esercizi precedenti (per società che non gestiscono un servizio di interesse generale) (art. 20, co. 2, lett. e)
- Necessità di contenimento dei costi di funzionamento (art. 20, co. 2, lett. f)
- Necessità di aggregazione con altre società aventi ad oggetto le attività consentite all'art. 4 (art. 20, co. 2, lett. g)

Indicare le motivazioni della sussistenza o meno delle condizioni di cui ai punti precedenti:

La società rispetta la sussistenza delle condizioni di cui all'art.20 c.2

Azioni da intraprendere:

Mantenimento senza interventi di razionalizzazione

(a): Inserire uno dei progressivi già indicati nelle schede di ricognizione (02.01; 02.02).

(b): Inserire la ragione sociale come indicata nelle schede di ricognizione (02.01; 02.02).

(c): Indicare il tipo di partecipazione distinguendo i casi in cui la società sia partecipata direttamente, indirettamente (tramite altra società/organismo), ovvero in parte direttamente e in parte indirettamente.

(d): Inserire l'attività svolta come indicata nelle schede di ricognizione (02.01; 02.02).

(e): Inserire il numero medio di dipendenti come da nota integrativa al bilancio.

(f): Inserire la voce B9 del Conto economico.

(g): Inserire il risultato d'esercizio al netto delle imposte.

03. REQUISITI TESTO UNICO DELLE SOCIETÀ A PARTECIPAZIONE PUBBLICA

03.02. Condizioni art. 20, co. 2

Compilare una scheda per ciascuna società

Progressivo società partecipata: (a)

Denominazione società partecipata: (b)

Tipo partecipazione: (c)

Attività svolta: (d)

Indicare i seguenti dati con riferimento all'esercizio 2024*:

*valori tratti dal bilancio al 31/01/2025

Numero medio dipendenti (e)	86,00
Numero amministratori	5
di cui nominati dall'Ente	1
Numero componenti organo di controllo	3
di cui nominati dall'Ente	1

Importi in euro	
Costo del personale (f)	3.790.823,00
Compensi amministratori	47.000,00
Compensi componenti organo di controllo	11.648,00

RISULTATO D'ESERCIZIO (g)		
Importi in euro		
2024*	2.582.145,00	*31/01/2025
2023*	1.959.355,00	*31/01/2024
2022	2.477.524,00	
2021	1.850.924,00	
2020	1.280.045,00	
2019	1.195.019,00	
2018	1.133.517,00	

FATTURATO		
Importi in euro		
2024*	31.308.390,00	*31/01/2025
2023*	25.751.528,00	*31/01/2024
2022	30.455.375,00	
2021	28.695.847,00	
2020	26.215.142,00	
FATTURATO MEDIO	28.485.256,40	

Sussistenza delle condizioni di cui all'art. 20, co. 2:

- La partecipazione societaria non rientra in alcuna delle categorie di cui all'art. 4 (art. 20, co. 2, lett. a)
- Società priva di dipendenti o con numero di amministratori superiore a quello dei dipendenti (art. 20, co. 2, lett. b)
- Svolgimento di attività analoghe o similari a quelle svolte da altre società partecipate o da enti pubblici strumentali (art. 20, co. 2, lett. c)

Indicare quali società/enti strumentali:

- Fatturato medio non superiore a 1.000.000 euro nel triennio precedente (art. 20, co. 2, lett. d e art. 26, co. 12-quinquies)
- Perdite in 4 dei 5 esercizi precedenti (per società che non gestiscono un servizio di interesse generale) (art. 20, co. 2, lett. e)
- Necessità di contenimento dei costi di funzionamento (art. 20, co. 2, lett. f)
- Necessità di aggregazione con altre società aventi ad oggetto le attività consentite all'art. 4 (art. 20, co. 2, lett. g)

Indicare le motivazioni della sussistenza o meno delle condizioni di cui ai punti precedenti:

La società rispetta la sussistenza delle condizioni di cui all'art. 20 c. 2

Azioni da intraprendere:

Mantenimento senza interventi di razionalizzazione.

(a): Inserire uno dei progressivi già indicati nelle schede di ricognizione (02.01; 02.02).

(b): Inserire la ragione sociale come indicata nelle schede di ricognizione (02.01; 02.02).

(c): Indicare il tipo di partecipazione distinguendo i casi in cui la società sia partecipata direttamente, indirettamente (tramite altra società/organismo), ovvero in parte direttamente e in parte indirettamente.

(d): Inserire l'attività svolta come indicata nelle schede di ricognizione (02.01; 02.02).

(e): Inserire il numero medio di dipendenti come da nota integrativa al bilancio.

(f): Inserire la voce B9 del Conto economico.

(g): Inserire il risultato d'esercizio al netto delle imposte.

03. REQUISITI TESTO UNICO DELLE SOCIETÀ A PARTECIPAZIONE PUBBLICA

03.02. Condizioni art. 20, co. 2

Compilare una scheda per ciascuna società

Progressivo società partecipata: (a)

Denominazione società partecipata: (b)

Tipo partecipazione: (c)

Attività svolta: (d)

Indicare i seguenti dati con riferimento all'esercizio 2024:

Numero medio dipendenti (e)	483,00
Numero amministratori	13
di cui nominati dall'Ente	0
Numero componenti organo di controllo	5
di cui nominati dall'Ente	0

Importi in euro

RISULTATO D'ESERCIZIO (g)	
2024	12.051.707,00
2023	27.134.631,00
2022	11.588.910,00
2021	9.535.363,00
2020	6.403.378,00
2019	6.267.836,00
2018	3.287.703,00

Importi in euro

Costo del personale (f)	35.764.695,00
Compensi amministratori	292.000,00
Compensi componenti organo di controllo	130.000,00

Importi in euro

FATTURATO	
2024	104.036.770,00
2023	109.767.863,00
2022	78.983.912,00
2021	64.392.235,00
2020	58.892.471,00
FATTURATO MEDIO	83.214.650,20

Sussistenza delle condizioni di cui all'art. 20, co. 2:

- La partecipazione societaria non rientra in alcuna delle categorie di cui all'art. 4 (art. 20, co. 2, lett. a)

- Società priva di dipendenti o con numero di amministratori superiore a quello dei dipendenti (art. 20, co. 2, lett. b)

- Svolgimento di attività analoghe o similari a quelle svolte da altre società partecipate o da enti pubblici strumentali (art. 20, co. 2, lett. c)

Indicare quali società/enti strumentali:

- Fatturato medio non superiore a 1.000.000 euro nel triennio precedente (art. 20, co. 2, lett. d e art. 26, co. 12-quinquies)

- Perdite in 4 dei 5 esercizi precedenti (per società che non gestiscono un servizio di interesse generale) (art. 20, co. 2, lett. e)

- Necessità di contenimento dei costi di funzionamento (art. 20, co. 2, lett. f)

- Necessità di aggregazione con altre società aventi ad oggetto le attività consentite all'art. 4 (art. 20, co. 2, lett. g)

Indicare le motivazioni della sussistenza o meno delle condizioni di cui ai punti precedenti:

Rispettata la sussistenza delle condizioni di cui all'art. 20 c. 2

Azioni da intraprendere:

Mantenimento senza interventi di razionalizzazione

(a): Inserire uno dei progressivi già indicati nelle schede di ricognizione (02.01; 02.02).

(b): Inserire la ragione sociale come indicata nelle schede di ricognizione (02.01; 02.02).

(c): Indicare il tipo di partecipazione distinguendo i casi in cui la società sia partecipata direttamente, indirettamente (tramite altra società/organismo), ovvero in parte direttamente e in parte indirettamente.

(d): Inserire l'attività svolta come indicata nelle schede di ricognizione (02.01; 02.02).

(e): Inserire il numero medio di dipendenti come da nota integrativa al bilancio.

(f): Inserire la voce B9 del Conto economico.

(g): Inserire il risultato d'esercizio al netto delle imposte.

03. REQUISITI TESTO UNICO DELLE SOCIETÀ A PARTECIPAZIONE PUBBLICA

03.02. Condizioni art. 20, co. 2

Compilare una scheda per ciascuna società

Progressivo società partecipata: (a)

Denominazione società partecipata: (b)

Tipo partecipazione: (c)

Attività svolta: (d)

Indicare i seguenti dati con riferimento all'esercizio 2024:

Numero medio dipendenti (e)	19,00
Numero amministratori	7
di cui nominati dall'Ente	0
Numero componenti organo di controllo	3
di cui nominati dall'Ente	0

Importi in euro

RISULTATO D'ESERCIZIO (g)	
2024	9.946,00
2023	24.140,00
2022	28.652,00
2021	24.148,00
2020	14.044,00
2019	26.081,00
2018	27.056,00

Importi in euro

Costo del personale (f)	694.014,00
Compensi amministratori	51.918,00
Compensi componenti organo di controllo	8.840,00

Importi in euro

FATTURATO	
2024	2.768.689,00
2023	3.192.576,00
2022	3.960.431,00
2021	3.367.460,00
2020	3.108.126,00
FATTURATO MEDIO	3.279.456,40

Sussistenza delle condizioni di cui all'art. 20, co. 2:

- La partecipazione societaria non rientra in alcuna delle categorie di cui all'art. 4 (art. 20, co. 2, lett. a)

NO

- Società priva di dipendenti o con numero di amministratori superiore a quello dei dipendenti (art. 20, co. 2, lett. b)

NO

- Svolgimento di attività analoghe o similari a quelle svolte da altre società partecipate o da enti pubblici strumentali (art. 20, co. 2, lett. c)

NO

Indicare quali società/enti strumentali:

- Fatturato medio non superiore a 1.000.000 euro nel triennio precedente (art. 20, co. 2, lett. d e art. 26, co. 12-quinquies)

NO

- Perdite in 4 dei 5 esercizi precedenti (per società che non gestiscono un servizio di interesse generale) (art. 20, co. 2, lett. e)

NO

- Necessità di contenimento dei costi di funzionamento (art. 20, co. 2, lett. f)

NO

- Necessità di aggregazione con altre società aventi ad oggetto le attività consentite all'art. 4 (art. 20, co. 2, lett. g)

NO

Indicare le motivazioni della sussistenza o meno delle condizioni di cui ai punti precedenti:

Rispettata la sussistenza delle condizioni di cui all'art. 20 c. 2

Azioni da intraprendere:

Mantenimento senza interventi di razionalizzazione

(a): Inserire uno dei progressivi già indicati nelle schede di ricognizione (02.01; 02.02).

(b): Inserire la ragione sociale come indicata nelle schede di ricognizione (02.01; 02.02).

(c): Indicare il tipo di partecipazione distinguendo i casi in cui la società sia partecipata direttamente, indirettamente (tramite altra società/organismo), ovvero in parte direttamente e in parte indirettamente.

(d): Inserire l'attività svolta come indicata nelle schede di ricognizione (02.01; 02.02).

(e): Inserire il numero medio di dipendenti come da nota integrativa al bilancio.

(f): Inserire la voce B9 del Conto economico.

(g): Inserire il risultato d'esercizio al netto delle imposte.

03. REQUISITI TESTO UNICO DELLE SOCIETÀ A PARTECIPAZIONE PUBBLICA

03.02. Condizioni art. 20, co. 2

Compilare una scheda per ciascuna società

Progressivo società partecipata: (a)Denominazione società partecipata: (b)Tipo partecipazione: (c)Attività svolta: (d)

Indicare i seguenti dati con riferimento all'esercizio 2024:

Numero medio dipendenti (e)	14
Numero amministratori	14
di cui nominati dall'Ente	0
Numero componenti organo di controllo	3
di cui nominati dall'Ente	0

Importi in euro

RISULTATO D'ESERCIZIO (g)	
2024	-237.871,00
2023	-931.395,00
2022	-998.619,00
2021	613.778,00
2020	-1.243.881,00
2019	10.388,00
2018	11.293,00

Importi in euro

Costo del personale (f)	942.459,00
Compensi amministratori	40.750,00
Compensi componenti organo di controllo	18.200,00

Importi in euro

FATTURATO	
2024	4.497.219,00
2023	4.161.504,00
2022	3.388.555,00
2021	4.728.469,00
2020	1.120.587,00
FATTURATO MEDIO	3.579.266,80

Sussistenza delle condizioni di cui all'art. 20, co. 2:

- La partecipazione societaria non rientra in alcuna delle categorie di cui all'art. 4 (art. 20, co. 2, lett. a)

- Società priva di dipendenti o con numero di amministratori superiore a quello dei dipendenti (art. 20, co. 2, lett. b)

- Svolgimento di attività analoghe o similari a quelle svolte da altre società partecipate o da enti pubblici strumentali (art. 20, co. 2, lett. c)

Indicare quali società/enti strumentali:

- Fatturato medio non superiore a 1.000.000 euro nel triennio precedente (art. 20, co. 2, lett. d e art. 26, co. 12-quinquies)

- Perdite in 4 dei 5 esercizi precedenti (per società che non gestiscono un servizio di interesse generale) (art. 20, co. 2, lett. e)

- Necessità di contenimento dei costi di funzionamento (art. 20, co. 2, lett. f)

- Necessità di aggregazione con altre società aventi ad oggetto le attività consentite all'art. 4 (art. 20, co. 2, lett. g)

Indicare le motivazioni della sussistenza o meno delle condizioni di cui ai punti precedenti:

Mantenimento ai sensi di quanto disposto dal comma 7 art.4 del D. Lgs 175/2016 (che rende ammissibile la partecipazione degli enti in società il cui oggetto sociale preveda la gestione spazi fieristici e eventi fieristici). Nella seduta Assembleare del 17 ottobre 2023, ai sensi dell'art. 17.2 dello Statuto, è stato deliberato che Comune di Cremona, Provincia di Cremona e Camera di Commercio I.A.A. di Cremona si sono avvalsi della facoltà di nomina congiunta e che hanno provveduto alla nomina loro riservata dei componenti del Consiglio di Amministrazione.

Azioni da intraprendere:

Mantenimento con interventi di razionalizzazione: il Comune si farà promotore, in accordo con gli altri soci, della formulazione di indirizzi in sede di Assemblea, funzionali a promuovere interventi, da parte del management, sulle condizioni di economicità della società finalizzate a garantire l'equilibrio economico della gestione (incremento dei ricavi e razionalizzazione dei costi di funzionamento)

(a): Inserire uno dei progressivi già indicati nelle schede di ricognizione (02.01; 02.02).

(b): Inserire la ragione sociale come indicata nelle schede di ricognizione (02.01; 02.02).

(c): Indicare il tipo di partecipazione distinguendo i casi in cui la società sia partecipata direttamente, indirettamente (tramite altra società/organismo), ovvero in parte direttamente e in parte indirettamente.

(d): Inserire l'attività svolta come indicata nelle schede di ricognizione (02.01; 02.02).

(e): Inserire il numero medio di dipendenti come da nota integrativa al bilancio.

(f): Inserire la voce B9 del Conto economico.

(g): Inserire il risultato d'esercizio al netto delle imposte.

03. REQUISITI TESTO UNICO DELLE SOCIETÀ A PARTECIPAZIONE PUBBLICA

03.02. Condizioni art. 20, co. 2

Compilare una scheda per ciascuna società

Progressivo società partecipata: (a)

Denominazione società partecipata: (b)

Tipo partecipazione: (c)

Attività svolta: (d)

Servizio idrico integrato come definito dal d.lgs 152/2006 e successive modifiche, costituito dalla gestione di servizi pubblici locali di distribuzione dell'acqua potabile, di fognature e di depurazione delle acque reflue civili e industriali; studio, progettazione, costruzione e direzione opere e lavori di reti ed impianti idrici di potabilizzazione e trattamento acque, di depurazione e impianti fognari; gestione tecnica, manutenzione, conduzione e gestione delle infrastrutture, delle reti e degli impianti; progettazione, realizzazione e gestione dei cavi e dei colli cittadini; attività di analisi di laboratorio applicata alle acque; servizi immobiliari ed informatici; commercio dei materiali, dei beni, delle attrezzature e dei servizi inerenti alle attività appartenenti al settore idrico ecc.

Indicare i seguenti dati con riferimento all'esercizio 2024:

Numero medio dipendenti (e)	198,00
Numero amministratori	5
di cui nominati dall'Ente	0
Numero componenti organo di controllo	3
di cui nominati dall'Ente	0

Importi in euro

Costo del personale (f)	11.202.165,00
Compensi amministratori	95.000,00
Compensi componenti organo di controllo	42.000,00

Importi in euro

RISULTATO D'ESERCIZIO (g)	
2024	3.387.055,00
2023	4.018.894,00
2022	4.358.401,00
2021	3.172.132,00
2020	2.798.938,00
2019	3.869.465,00
2018	4.743.463,00

Importi in euro

FATTURATO	
2024	69.778.413,00
2023	69.021.547,00
2022	71.555.266,00
2021	58.375.000,00
2020	55.274.427,00
FATTURATO MEDIO	64.800.930,60

Sussistenza delle condizioni di cui all'art. 20, co. 2:

- La partecipazione societaria non rientra in alcuna delle categorie di cui all'art. 4 (art. 20, co. 2, lett. a)
- Società priva di dipendenti o con numero di amministratori superiore a quello dei dipendenti (art. 20, co. 2, lett. b)
- Svolgimento di attività analoghe o similari a quelle svolte da altre società partecipate o da enti pubblici strumentali (art. 20, co. 2, lett. c)

Indicare quali società/enti strumentali:

- Fatturato medio non superiore a 1.000.000 euro nel triennio precedente (art. 20, co. 2, lett. d e art. 26, co. 12-quinquies)
- Perdite in 4 dei 5 esercizi precedenti (per società che non gestiscono un servizio di interesse generale) (art. 20, co. 2, lett. e)
- Necessità di contenimento dei costi di funzionamento (art. 20, co. 2, lett. f)
- Necessità di aggregazione con altre società aventi ad oggetto le attività consentite all'art. 4 (art. 20, co. 2, lett. g)

Indicare le motivazioni della sussistenza o meno delle condizioni di cui ai punti precedenti:

Rispettata la sussistenza delle condizioni di cui all'art. 20 c. 2.

Azioni da intraprendere:

Mantenimento senza interventi di razionalizzazione

(a): Inserire uno dei progressivi già indicati nelle schede di ricognizione (02.01; 02.02).

(b): Inserire la ragione sociale come indicata nelle schede di ricognizione (02.01; 02.02).

(c): Indicare il tipo di partecipazione distinguendo i casi in cui la società sia partecipata direttamente, indirettamente (tramite altra società/organismo), ovvero in parte direttamente e in parte indirettamente.

(d): Inserire l'attività svolta come indicata nelle schede di ricognizione (02.01; 02.02).

(e): Inserire il numero medio di dipendenti come da nota integrativa al bilancio.

(f): Inserire la voce B9 del Conto economico.

(g): Inserire il risultato d'esercizio al netto delle imposte.

03. REQUISITI TESTO UNICO DELLE SOCIETÀ A PARTECIPAZIONE PUBBLICA

03.02. Condizioni art. 20, co. 2

Compilare una scheda per ciascuna società

Progressivo società partecipata: (a)

Denominazione società partecipata: (b)

Tipo partecipazione: (c)

Attività svolta: (d)

La società consortile, ai sensi dell'art. 4, c. 2, l. d. del D.lgs 175/2016 ha per oggetto l'autoproduzione di servizi strumentali agli enti pubblici partecipanti ed allo svolgimento delle loro funzioni inerenti il sostegno e la valorizzazione del territorio di riferimento, attraverso la promozione delle più idonee politiche ed iniziative di sviluppo sostenibile e di marketing territoriale.

Indicare i seguenti dati con riferimento all'esercizio 2024:

Numero medio dipendenti (e)	8,00
Numero amministratori	5
di cui nominati dall'Ente	0
Numero componenti organo di controllo	1
di cui nominati dall'Ente	0

Importi in euro

Costo del personale (f)	337.040,00
Compensi amministratori	0,00
Compensi componenti organo di controllo	6.760,00

Importi in euro

RISULTATO D'ESERCIZIO (g)	
2024	394,00
2023	1.739,00
2022	15.944,00
2021	74.972,00
2020	13.903,00
2019	46.835,00
2018	21.608,00

Importi in euro

FATTURATO	
2024	1.187.387,00
2023	1.070.489,00
2022	603.493,00
2021	692.040,00
2020	484.017,00
FATTURATO MEDIO	807.485,20

Sussistenza delle condizioni di cui all'art. 20, co. 2:

- La partecipazione societaria non rientra in alcuna delle categorie di cui all'art. 4 (art. 20, co. 2, lett. a)

NO

- Società priva di dipendenti o con numero di amministratori superiore a quello dei dipendenti (art. 20, co. 2, lett. b)

NO

- Svolgimento di attività analoghe o similari a quelle svolte da altre società partecipate o da enti pubblici strumentali (art. 20, co. 2, lett. c)

NO

Indicare quali società/enti strumentali:

- Fatturato medio non superiore a 1.000.000 euro nel triennio precedente (art. 20, co. 2, lett. d e art. 26, co. 12-quinquies)

SI

- Perdite in 4 dei 5 esercizi precedenti (per società che non gestiscono un servizio di interesse generale) (art. 20, co. 2, lett. e)

NO

- Necessità di contenimento dei costi di funzionamento (art. 20, co. 2, lett. f)

NO

- Necessità di aggregazione con altre società aventi ad oggetto le attività consentite all'art. 4 (art. 20, co. 2, lett. g)

NO

Indicare le motivazioni della sussistenza o meno delle condizioni di cui ai punti precedenti:

La società non ha raggiunto, nel triennio precedente, un fatturato medio superiore a un milione di euro come previsto dall'art 20 comma 2 lett. D del TUSP. La chiusura di esercizio 2024, pur segnando un piccolo utile, presenta un fatturato inferiore a quanto indicato nel piano strategico 2023 - 2027 con conseguente riflesso sul dato medio che, pertanto, non ha raggiunto il target di sostenibilità. L'Ente, anche alla luce dell'unica commessa conferita nell'anno 2025, non ritiene strategico il permanere nella società, prevedendo quale azione di razionalizzazione l'uscita dalla stessa da concretizzarsi nel corso dell'anno 2026.

Azioni da intraprendere:

Dismissione della partecipazione tramite alienazione quote o esercizio del diritto di recesso.

(a): Inserire uno dei progressivi già indicati nelle schede di ricognizione (02.01; 02.02).

(b): Inserire la ragione sociale come indicata nelle schede di ricognizione (02.01; 02.02).

(c): Indicare il tipo di partecipazione distinguendo i casi in cui la società sia partecipata direttamente, indirettamente (tramite altra società/organismo), ovvero in parte direttamente e in parte indirettamente.

(d): Inserire l'attività svolta come indicata nelle schede di ricognizione (02.01; 02.02).

(e): Inserire il numero medio di dipendenti come da nota integrativa al bilancio.

(f): Inserire la voce B9 del Conto economico.

(g): Inserire il risultato d'esercizio al netto delle imposte.

03. REQUISITI TESTO UNICO DELLE SOCIETÀ A PARTECIPAZIONE PUBBLICA

03.02. Condizioni art. 20, co. 2

Compilare una scheda per ciascuna società

Progressivo società partecipata: Dir_8 - Ind_4 (a)

Denominazione società partecipata: SOCIETA' PER AZIONI AUTOSTRADIE CENTRO PADANE (b)

Tipo partecipazione: sia diretta che indiretta (c)

Attività svolta: Promozione, progettazione, costruzione e gestione in Italia ed all'estero di autostrade o tratte autostradali. Svolge tutte le attività analoghe, quali opere pubbliche o di pubblica utilità strumentali e/o ausiliarie del servizio autostradale. (d)

Indicare i seguenti dati con riferimento all'esercizio 2024:

Numero medio dipendenti (e)	2,00
Numero amministratori	5
di cui nominati dall'Ente	0
Numero componenti organo di controllo	3
di cui nominati dall'Ente	0

Importi in euro

RISULTATO D'ESERCIZIO (g)	
2024	3.535,00
2023	-684.903,00
2022	-8.983.996,00
2021	-604.801,00
2020	-8.180.117,00
2019	8.302,00
2018	658.740,00

Importi in euro

Costo del personale (f)	271.472,00
Compensi amministratori	36.342,00
Compensi componenti organo di controllo	36.598,00

Importi in euro

FATTURATO	
2024	555.553,00
2023	248.938,00
2022	205.705,00
2021	249.242,00
2020	1.064.830,00
FATTURATO MEDIO	464.853,60

Sussistenza delle condizioni di cui all'art. 20, co. 2:

- La partecipazione societaria non rientra in alcuna delle categorie di cui all'art. 4 (art. 20, co. 2, lett. a)

SI

- Società priva di dipendenti o con numero di amministratori superiore a quello dei dipendenti (art. 20, co. 2, lett. b)

NO

- Svolgimento di attività analoghe o similari a quelle svolte da altre società partecipate o da enti pubblici strumentali (art. 20, co. 2, lett. c)

NO

Indicare quali società/enti strumentali:

- Fatturato medio non superiore a 1.000.000 euro nel triennio precedente (art. 20, co. 2, lett. d e art. 26, co. 12-quinquies)

NO

- Perdite in 4 dei 5 esercizi precedenti (per società che non gestiscono un servizio di interesse generale) (art. 20, co. 2, lett. e)

NO

- Necessità di contenimento dei costi di funzionamento (art. 20, co. 2, lett. f)

SI

- Necessità di aggregazione con altre società aventi ad oggetto le attività consentite all'art. 4 (art. 20, co. 2, lett. g)

NO

Indicare le motivazioni della sussistenza o meno delle condizioni di cui ai punti precedenti:

Non rispettata la sussistenza delle condizioni di cui all'art. 20 c. 2. circa la dimensione del fatturato.

Azioni da intraprendere:

Cessione a titolo oneroso della società e dei suoi assets entro il 31/12/2026

(a): Inserire uno dei progressivi già indicati nelle schede di ricognizione (02.01; 02.02).

(b): Inserire la ragione sociale come indicata nelle schede di ricognizione (02.01; 02.02).

(c): Indicare il tipo di partecipazione distinguendo i casi in cui la società sia partecipata direttamente, indirettamente (tramite altra società/organismo), ovvero in parte direttamente e in parte indirettamente.

(d): Inserire l'attività svolta come indicata nelle schede di ricognizione (02.01; 02.02).

(e): Inserire il numero medio di dipendenti come da nota integrativa al bilancio.

(f): Inserire la voce B9 del Conto economico.

(g): Inserire il risultato d'esercizio al netto delle imposte.

03. REQUISITI TESTO UNICO DELLE SOCIETÀ A PARTECIPAZIONE PUBBLICA

03.02. Condizioni art. 20, co. 2

Compilare una scheda per ciascuna società

Progressivo società partecipata: (a)

Denominazione società partecipata: (b)

Tipo partecipazione: (c)

Attività svolta: (d)

Indicare i seguenti dati con riferimento all'esercizio 2024:

Numero medio dipendenti (e)	0,00
Numero amministratori	11
di cui nominati dall'Ente	0
Numero componenti organo di controllo	3
di cui nominati dall'Ente	0

Importi in euro

RISULTATO D'ESERCIZIO (g)	
2024	-192.812,00
2023	-371.033,00
2022	-442.906,00
2021	-266.808,00
2020	-217.346,00
2019	-145.666,00
2018	-60.691,00

Importi in euro

Costo del personale (f)	0,00
Compensi amministratori	37.162,00
Compensi componenti organo di controllo	24.902,00

Importi in euro

FATTURATO	
2024	2.008,00
2023	2.005,00
2022	2.007,00
2021	106.027,00
2020	160.147,00
FATTURATO MEDIO	54.438,80

Sussistenza delle condizioni di cui all'art. 20, co. 2:

- La partecipazione societaria non rientra in alcuna delle categorie di cui all'art. 4 (art. 20, co. 2, lett. a)

SI

- Società priva di dipendenti o con numero di amministratori superiore a quello dei dipendenti (art. 20, co. 2, lett. b)

SI

- Svolgimento di attività analoghe o similari a quelle svolte da altre società partecipate o da enti pubblici strumentali (art. 20, co. 2, lett. c)

NO

Indicare quali società/enti strumentali:

- Fatturato medio non superiore a 1.000.000 euro nel triennio precedente (art. 20, co. 2, lett. d e art. 26, co. 12-quinquies)

SI

- Perdite in 4 dei 5 esercizi precedenti (per società che non gestiscono un servizio di interesse generale) (art. 20, co. 2, lett. e)

SI

- Necessità di contenimento dei costi di funzionamento (art. 20, co. 2, lett. f)

NO

- Necessità di aggregazione con altre società aventi ad oggetto le attività consentite all'art. 4 (art. 20, co. 2, lett. g)

NO

Indicare le motivazioni della sussistenza o meno delle condizioni di cui ai punti precedenti:

La società non rispetta la sussistenza delle condizioni di cui all'art. 20 c.2 - La società presenta perdite per il periodo 2018-2023

Azioni da intraprendere:

Cessione a titolo oneroso della società (connesso a Autostrade Centro Padane) entro il 31/12/2026

(a): Inserire uno dei progressivi già indicati nelle schede di ricognizione (02.01; 02.02).

(b): Inserire la ragione sociale come indicata nelle schede di ricognizione (02.01; 02.02).

(c): Indicare il tipo di partecipazione distinguendo i casi in cui la società sia partecipata direttamente, indirettamente (tramite altra società/organismo), ovvero in parte direttamente e in parte indirettamente.

(d): Inserire l'attività svolta come indicata nelle schede di ricognizione (02.01; 02.02).

(e): Inserire il numero medio di dipendenti come da nota integrativa al bilancio.

(f): Inserire la voce B9 del Conto economico.

(g): Inserire il risultato d'esercizio al netto delle imposte.

03. REQUISITI TESTO UNICO DELLE SOCIETÀ A PARTECIPAZIONE PUBBLICA

03.02. Condizioni art. 20, co. 2

Compilare una scheda per ciascuna società

Progressivo società partecipata: Ind_2 (a)

Denominazione società partecipata: AUTOSTRADE LOMBARDE SPA (b)

Tipo partecipazione: Indiretta (c)

Attività svolta: (d)

La società ha per oggetto la promozione, la progettazione, la costruzione e la gestione di autostrade o strade assentite in concessione a norma di legge, nonché di altre infrastrutture di comunicazione, di trasporto e di telecomunicazione, anche attraverso la partecipazione in altre società aventi scopo analogo, affine o connesso al proprio. La società può inoltre assumere incarichi di progettazione per conto terzi.

Indicare i seguenti dati con riferimento all'esercizio 2024:

Numero medio dipendenti (e)	0,00
Numero amministratori	5
di cui nominati dall'Ente	0
Numero componenti organo di controllo	3
di cui nominati dall'Ente	0

Importi in euro	
Costo del personale (f)	0,00
Compensi amministratori	24.567,00
Compensi componenti organo di controllo	36.925,00

Importi in euro	
RISULTATO D'ESERCIZIO (g)	
2024	2.020.899,00
2023	1.703.583,00
2022	7.892.242,00
2021	12.646.591,00
2020	14.860.025,00
2019	2.700.308,00
2018	1.386.574,00

Importi in euro	
FATTURATO	
2024	16.588.822,00
2023	15.837.364,00
2022	14.863.599,00
2021	14.390.274,00
2020	14.026.157,00
FATTURATO MEDIO	14.779.348,50

Sussistenza delle condizioni di cui all'art. 20, co. 2:

- La partecipazione societaria non rientra in alcuna delle categorie di cui all'art. 4 (art. 20, co. 2, lett. a)

SI

- Società priva di dipendenti o con numero di amministratori superiore a quello dei dipendenti (art. 20, co. 2, lett. b)

SI

- Svolgimento di attività analoghe o similari a quelle svolte da altre società partecipate o da enti pubblici strumentali (art. 20, co. 2, lett. c)

NO

Indicare quali società/enti strumentali:

- Fatturato medio non superiore a 1.000.000 euro nel triennio precedente (art. 20, co. 2, lett. d e art. 26, co. 12-quinquies)

NO

- Perdite in 4 dei 5 esercizi precedenti (per società che non gestiscono un servizio di interesse generale) (art. 20, co. 2, lett. e)

NO

- Necessità di contenimento dei costi di funzionamento (art. 20, co. 2, lett. f)

NO

- Necessità di aggregazione con altre società aventi ad oggetto le attività consentite all'art. 4 (art. 20, co. 2, lett. g)

NO

Indicare le motivazioni della sussistenza o meno delle condizioni di cui ai punti precedenti:

La società rispetta la sussistenza delle condizioni di cui all'art. 20 c. 2

Azioni da intraprendere:

Cessione a titolo oneroso della società (connesso a Autostrade Centro Padane) entro il 31/12/2026

(a): Inserire uno dei progressivi già indicati nelle schede di ricognizione (02.01; 02.02).

(b): Inserire la ragione sociale come indicata nelle schede di ricognizione (02.01; 02.02).

(c): Indicare il tipo di partecipazione distinguendo i casi in cui la società sia partecipata direttamente, indirettamente (tramite altra società/organismo), ovvero in parte direttamente e in parte indirettamente.

(d): Inserire l'attività svolta come indicata nelle schede di ricognizione (02.01; 02.02).

(e): Inserire il numero medio di dipendenti come da nota integrativa al bilancio.

(f): Inserire la voce B9 del Conto economico.

(g): Inserire il risultato d'esercizio al netto delle imposte.

03. REQUISITI TESTO UNICO DELLE SOCIETÀ A PARTECIPAZIONE PUBBLICA

03.02. Condizioni art. 20, co. 2

Compilare una scheda per ciascuna società

Progressivo società partecipata: Ind_3 (a)

Denominazione società partecipata: SOCIETÀ DI PROGETTO BREBEMI SPA (b)

Tipo partecipazione: Indiretta (c)

Attività svolta: La società ha per oggetto sociale la progettazione, la realizzazione e la gestione del collegamento autostradale tra le città di Brescia e di Milano assentito in concessione (d)

Indicare i seguenti dati con riferimento all'esercizio 2024:

Numero medio dipendenti (e)	32,00
Numero amministratori	9
di cui nominati dall'Ente	0
Numero componenti organo di controllo	7
di cui nominati dall'Ente	0

Importi in euro

RISULTATO D'ESERCIZIO (g)	
2024	-47.583.170,00
2023	-69.368.708,00
2022	-40.013.526,00
2021	-66.078.240,00
2020	-95.758.771,00
2019	-49.133.190,00
2018	-37.183.065,00

Importi in euro

Costo del personale (f)	3.755.970,00
Compensi amministratori	203.889,00
Compensi componenti organo di controllo	91.501,00

Importi in euro

FATTURATO	
2023	143.677.549,00
2023	128.265.124,00
2022	112.948.434,00
2021	101.156.435,00
2020	75.739.968,00
FATTURATO MEDIO	112.357.502,00

Sussistenza delle condizioni di cui all'art. 20, co. 2:

- La partecipazione societaria non rientra in alcuna delle categorie di cui all'art. 4 (art. 20, co. 2, lett. a)

SI

- Società priva di dipendenti o con numero di amministratori superiore a quello dei dipendenti (art. 20, co. 2, lett. b)

NO

- Svolgimento di attività analoghe o similari a quelle svolte da altre società partecipate o da enti pubblici strumentali (art. 20, co. 2, lett. c)

NO

Indicare quali società/enti strumentali:

- Fatturato medio non superiore a 1.000.000 euro nel triennio precedente (art. 20, co. 2, lett. d e art. 26, co. 12-quinquies)

NO

- Perdite in 4 dei 5 esercizi precedenti (per società che non gestiscono un servizio di interesse generale) (art. 20, co. 2, lett. e)

SI

- Necessità di contenimento dei costi di funzionamento (art. 20, co. 2, lett. f)

NO

- Necessità di aggregazione con altre società aventi ad oggetto le attività consentite all'art. 4 (art. 20, co. 2, lett. g)

NO

Indicare le motivazioni della sussistenza o meno delle condizioni di cui ai punti precedenti:

La società rileva perdite per il periodo 2018-2023

Azioni da intraprendere:

Cessione a titolo oneroso della società (connesso a Autostrade Centro Padane) entro il 31/12/2026

(a): Inserire uno dei progressivi già indicati nelle schede di ricognizione (02.01; 02.02).

(b): Inserire la ragione sociale come indicata nelle schede di ricognizione (02.01; 02.02).

(c): Indicare il tipo di partecipazione distinguendo i casi in cui la società sia partecipata direttamente, indirettamente (tramite altra società/organismo), ovvero in parte direttamente e in parte indirettamente.

(d): Inserire l'attività svolta come indicata nelle schede di ricognizione (02.01; 02.02).

(e): Inserire il numero medio di dipendenti come da nota integrativa al bilancio.

(f): Inserire la voce B9 del Conto economico.

(g): Inserire il risultato d'esercizio al netto delle imposte.

03. REQUISITI TESTO UNICO DELLE SOCIETÀ A PARTECIPAZIONE PUBBLICA

03.02. Condizioni art. 20, co. 2

Compilare una scheda per ciascuna società

Progressivo società partecipata: (a)

Denominazione società partecipata: (b)

Tipo partecipazione: (c)

Attività svolta: (d)

Indicare i seguenti dati con riferimento all'esercizio 2024:

Numero medio dipendenti (e)	1.997
Numero amministratori	12
di cui nominati dall'Ente	0
Numero componenti organo di controllo	3
di cui nominati dall'Ente	0

Importi in euro	
Costo del personale (f)	206.233.576,00
Compensi amministratori	1.760.000,00
Compensi componenti organo di controllo	290.000,00

Importi in euro	
RISULTATO D'ESERCIZIO (g)	
2024	788.384.491,00
2023	488.210.234,00
2022	545.581.220,00
2021	485.477.683,00
2020	545.729.183,00
2019	450.622.909,00
2018	373.091.108,00

Importi in euro	
FATTURATO	
2024	8.752.816.508,00
2023	11.062.441.040,00
2022	19.668.337.585,00
2021	8.255.983.718,00
2020	3.988.771.743,00
FATTURATO MEDIO	10.345.670.118,80

Sussistenza delle condizioni di cui all'art. 20, co. 2:

- La partecipazione societaria non rientra in alcuna delle categorie di cui all'art. 4 (art. 20, co. 2, lett. a)
- Società priva di dipendenti o con numero di amministratori superiore a quello dei dipendenti (art. 20, co. 2, lett. b)
- Svolgimento di attività analoghe o similari a quelle svolte da altre società partecipate o da enti pubblici strumentali (art. 20, co. 2, lett. c)

Indicare quali società/enti strumentali:

- Fatturato medio non superiore a 1.000.000 euro nel triennio precedente (art. 20, co. 2, lett. d e art. 26, co. 12-quinquies)
- Perdite in 4 dei 5 esercizi precedenti (per società che non gestiscono un servizio di interesse generale) (art. 20, co. 2, lett. e)
- Necessità di contenimento dei costi di funzionamento (art. 20, co. 2, lett. f)
- Necessità di aggregazione con altre società aventi ad oggetto le attività consentite all'art. 4 (art. 20, co. 2, lett. g)

Indicare le motivazioni della sussistenza o meno delle condizioni di cui ai punti precedenti:

La società rispetta la sussistenza delle condizioni di cui all'art. 20 c. 2

Azioni da intraprendere:

Mantenimento senza interventi di razionalizzazione

- (a): Inserire uno dei progressivi già indicati nelle schede di ricognizione (02.01; 02.02).
- (b): Inserire la ragione sociale come indicata nelle schede di ricognizione (02.01; 02.02).
- (c): Indicare il tipo di partecipazione distinguendo i casi in cui la società sia partecipata direttamente, indirettamente (tramite altra società/organismo), ovvero in parte direttamente e in parte indirettamente.
- (d): Inserire l'attività svolta come indicata nelle schede di ricognizione (02.01; 02.02).
- (e): Inserire il numero medio di dipendenti come da nota integrativa al bilancio.
- (f): Inserire la voce B9 del Conto economico.
- (g): Inserire il risultato d'esercizio al netto delle imposte.

03. REQUISITI TESTO UNICO DELLE SOCIETÀ A PARTECIPAZIONE PUBBLICA

03.02. Condizioni art. 20, co. 2

Compilare una scheda per ciascuna società

Progressivo società partecipata: (a)

Denominazione società partecipata: (b)

Tipo partecipazione: (c)

Attività svolta: (d)

Indicare i seguenti dati con riferimento all'esercizio 2024:

Numero medio dipendenti (e)	
Numero amministratori	
di cui nominati dall'Ente	
Numero componenti organo di controllo	
di cui nominati dall'Ente	

Importi in euro

RISULTATO D'ESERCIZIO (g)	
2024	nd
2023	-8.911,00
2022	-16.889,00
2021	-23.225,00
2020	8.218,00
2019	7.038,00
2018	5.582,83

Importi in euro

Costo del personale (f)	
Compensi amministratori	
Compensi componenti organo di controllo	

Importi in euro

FATTURATO	
2024	nd
2023	218.975,00
2022	313.522,00
2021	267.366,00
2020	186.726,00
FATTURATO MEDIO	246.647,25

Sussistenza delle condizioni di cui all'art. 20, co. 2:

- La partecipazione societaria non rientra in alcuna delle categorie di cui all'art. 4 (art. 20, co. 2, lett. a)
- Società priva di dipendenti o con numero di amministratori superiore a quello dei dipendenti (art. 20, co. 2, lett. b)
- Svolgimento di attività analoghe o similari a quelle svolte da altre società partecipate o da enti pubblici strumentali (art. 20, co. 2, lett. c)

Indicare quali società/enti strumentali:

- Fatturato medio non superiore a 1.000.000 euro nel triennio precedente (art. 20, co. 2, lett. d e art. 26, co. 12-quinquies)
- Perdite in 4 dei 5 esercizi precedenti (per società che non gestiscono un servizio di interesse generale) (art. 20, co. 2, lett. e)
- Necessità di contenimento dei costi di funzionamento (art. 20, co. 2, lett. f)
- Necessità di aggregazione con altre società aventi ad oggetto le attività consentite all'art. 4 (art. 20, co. 2, lett. g)

Indicare le motivazioni della sussistenza o meno delle condizioni di cui ai punti precedenti:

Azioni da intraprendere:

Trattandosi di società costituita in attuazione dell'art. 34 del Regolamento CE n. 13/2013 – Gruppi d’Azione Locale, gode della deroga prevista dal c. 6bis dell'art. 26 del D. Lgs. 175/2016 per le società di cui all'art. 4, comma 6 del medesimo decreto.

(a): Inserire uno dei progressivi già indicati nelle schede di ricognizione (02.01; 02.02).

(b): Inserire la ragione sociale come indicata nelle schede di ricognizione (02.01; 02.02).

(c): Indicare il tipo di partecipazione distinguendo i casi in cui la società sia partecipata direttamente, indirettamente (tramite altra società/organismo), ovvero in parte direttamente e in parte indirettamente.

(d): Inserire l'attività svolta come indicata nelle schede di ricognizione (02.01; 02.02).

(e): Inserire il numero medio di dipendenti come da nota integrativa al bilancio.

(f): Inserire la voce B9 del Conto economico.

(g): Inserire il risultato d'esercizio al netto delle imposte.

03. REQUISITI TESTO UNICO DELLE SOCIETÀ A PARTECIPAZIONE PUBBLICA

03.02. Condizioni art. 20, co. 2

Compilare una scheda per ciascuna società

Progressivo società partecipata: (a)

Denominazione società partecipata: (b)

Tipo partecipazione: (c)

Attività svolta: (d)

Indicare i seguenti dati con riferimento all'esercizio 2024:

Numero medio dipendenti (e)	2,00
Numero amministratori	9
di cui nominati dall'Ente	0
Numero componenti organo di controllo	1
di cui nominati dall'Ente	0

Importi in euro

RISULTATO D'ESERCIZIO (g)	
2024	1.246,00
2023	2.569,00
2022	1.997,00
2021	4.997,00
2020	1.251,00
2019	1.259,00

Importi in euro	
Costo del personale (f)	0,00
Compensi amministratori	0,00
Compensi componenti organo di controllo	5.720,00

Importi in euro

FATTURATO	
2024	333.623,00
2023	317.196,00
2022	476.404,00
2021	272.995,00
2020	185.242,00
FATTURATO MEDIO	312.959,25

Sussistenza delle condizioni di cui all'art. 20, co. 2:

- La partecipazione societaria non rientra in alcuna delle categorie di cui all'art. 4 (art. 20, co. 2, lett. a)

NO

- Società priva di dipendenti o con numero di amministratori superiore a quello dei dipendenti (art. 20, co. 2, lett. b)

SI

- Svolgimento di attività analoghe o similari a quelle svolte da altre società partecipate o da enti pubblici strumentali (art. 20, co. 2, lett. c)

NO

Indicare quali società/enti strumentali:

- Fatturato medio non superiore a 1.000.000 euro nel triennio precedente (art. 20, co. 2, lett. d e art. 26, co. 12-quinquies)

SI

- Perdite in 4 dei 5 esercizi precedenti (per società che non gestiscono un servizio di interesse generale) (art. 20, co. 2, lett. e)

NO

- Necessità di contenimento dei costi di funzionamento (art. 20, co. 2, lett. f)

NO

- Necessità di aggregazione con altre società aventi ad oggetto le attività consentite all'art. 4 (art. 20, co. 2, lett. g)

NO

Indicare le motivazioni della sussistenza o meno delle condizioni di cui ai punti precedenti:

Azioni da intraprendere:

Trattandosi di società costituita in attuazione dell'art. 34 del Regolamento CE n. 13/2013 – Gruppi d'Azione Locale, gode della deroga prevista dal c. 6bis dell'art. 26 del D. Lgs. 175/2016 per le società di cui all'art. 4, comma 6 del medesimo decreto.

(a): Inserire uno dei progressivi già indicati nelle schede di ricognizione (02.01; 02.02).

(b): Inserire la ragione sociale come indicata nelle schede di ricognizione (02.01; 02.02).

(c): Indicare il tipo di partecipazione distinguendo i casi in cui la società sia partecipata direttamente, indirettamente (tramite altra società/organismo), ovvero in parte direttamente e in parte indirettamente.

(d): Inserire l'attività svolta come indicata nelle schede di ricognizione (02.01; 02.02).

(e): Inserire il numero medio di dipendenti come da nota integrativa al bilancio.

(f): Inserire la voce B9 del Conto economico.

(g): Inserire il risultato d'esercizio al netto delle imposte.

03. REQUISITI TESTO UNICO DELLE SOCIETÀ A PARTECIPAZIONE PUBBLICA

03.02. Condizioni art. 20, co. 2

Compilare una scheda per ciascuna società

Progressivo società partecipata: (a)

Denominazione società partecipata: (b)

Tipo partecipazione: (c)

Attività svolta: (d)

Indicare i seguenti dati con riferimento all'esercizio 2024:

Numero medio dipendenti (e)	2,00
Numero amministratori	9
di cui nominati dall'Ente	
Numero componenti organo di controllo	1
di cui nominati dall'Ente	

Importi in euro

RISULTATO D'ESERCIZIO (g)	
2024	6.274,00
2023	
2022	
2021	
2020	
2019	
2018	

Importi in euro	
Costo del personale (f)	34,00
Compensi amministratori	nd
Compensi componenti organo di controllo	nd

Importi in euro	
FATTURATO	
2024	49.479,00
2023	
2022	
2021	
2020	
FATTURATO MEDIO	

Sussistenza delle condizioni di cui all'art. 20, co. 2:

- La partecipazione societaria non rientra in alcuna delle categorie di cui all'art. 4 (art. 20, co. 2, lett. a)

- Società priva di dipendenti o con numero di amministratori superiore a quello dei dipendenti (art. 20, co. 2, lett. b)

- Svolgimento di attività analoghe o similari a quelle svolte da altre società partecipate o da enti pubblici strumentali (art. 20, co. 2, lett. c)

Indicare quali società/enti strumentali:

- Fatturato medio non superiore a 1.000.000 euro nel triennio precedente (art. 20, co. 2, lett. d e art. 26, co. 12-quinquies)

- Perdite in 4 dei 5 esercizi precedenti (per società che non gestiscono un servizio di interesse generale) (art. 20, co. 2, lett. e)

- Necessità di contenimento dei costi di funzionamento (art. 20, co. 2, lett. f)

- Necessità di aggregazione con altre società aventi ad oggetto le attività consentite all'art. 4 (art. 20, co. 2, lett. g)

Indicare le motivazioni della sussistenza o meno delle condizioni di cui ai punti precedenti:

Azioni da intraprendere:

Trattandosi di società costituita in attuazione dell'art. 34 del Regolamento CE n. 13/2013 – Gruppi d'Azione Locale, gode della deroga prevista dal c. 6bis dell'art. 26 del D. Lgs. 175/2016 per le società di cui all'art. 4, comma 6 del medesimo decreto.

(a): Inserire uno dei progressivi già indicati nelle schede di ricognizione (02.01; 02.02).

(b): Inserire la ragione sociale come indicata nelle schede di ricognizione (02.01; 02.02).

(c): Indicare il tipo di partecipazione distinguendo i casi in cui la società sia partecipata direttamente, indirettamente (tramite altra società/organismo), ovvero in parte direttamente e in parte indirettamente.

(d): Inserire l'attività svolta come indicata nelle schede di ricognizione (02.01; 02.02).

(e): Inserire il numero medio di dipendenti come da nota integrativa al bilancio.

(f): Inserire la voce B9 del Conto economico.

(g): Inserire il risultato d'esercizio al netto delle imposte.

04. MANTENIMENTO SENZA INTERVENTI DI RAZIONALIZZAZIONE

Compilare un record per ciascuna partecipazione che si intende mantenere senza interventi di razionalizzazione

Progressivo	Denominazione società	Tipo di partecipazione	Attività svolta	% Quota di partecipazione	Motivazioni della scelta
A	B	C	D	E	F
Dir_1	A.E.M. CREMONA S.P.A.	Diretta	Proprietaria di reti, impianti, dotazioni patrimoniali; detiene partecipazioni societarie, gestisce servizi pubblici locali e attività strumentali	100,00	Aem Cremona svolge gestioni consentite dall'art. 4, comma 2 del D.lgs 175/2016: oltre alla gestione di servizi pubblici locali e attività strumentali quali: sosta a raso e in struttura, polo della cremazione, servizi cimiteriali, verde pubblico, manutenzioni stradali, varchi elettronici, gestione neve e antighiaccio nonché degli altri servizi rientranti nell'oggetto sociale. La società rispetta tutti i parametri previsti dall'art. 20 comma 2.
Dir_2	AZIENDA FARMACEUTICA MUNICIPALE DI CREMONA S.P.A.	Diretta	Gestione di farmacie, distribuzione intermedia a farmacie pubbliche e private, commercio di farmaci, cosmetici e non, di prodotti veterinari e l'erogazione di ogni altro servizio ed il commercio al dettaglio ed all'ingrosso di ogni altro bene che possa essere commerciato nell'ambito delle farmacie e dei esercizi di prodotti sanitari; importazione e esportazione di prodotti galenici delle farmacie, la gestione di ambulatori medici, di case di cura, di centri di ortodonzia e igiene orale, effettuazione di test diagnostici e predisposizioni e realizzazione i programmi di informazione sanitaria.	21,94	La gestione delle farmacie comunali rientra tra i servizi pubblici ex Legge 475/1968; l'apporto di dividendi si traduce in possibilità di spesa per il Comune, correlata al perseguimento delle finalità istituzionali. La società rispetta tutti i parametri previsti dall'art. 20 comma 2.
Dir_3	BANCA POPOLARE ETICA SOCIETA' COOPERATIVA PER AZIONI	sia diretta che indiretta	Raccolta del risparmio ed esercizio del credito con l'intento precipuo di perseguire le finalità di cui all'art. 5 del d.lgs. 385/93. Essa può compiere tutte le operazioni ed i servizi bancari e finanziari consentiti dalla legge.	0,013	Funzione di diffondere la cultura della Finanza Etica, di cogliere le richieste, le esigenze e gli stimoli provenienti dal territorio. La società rispetta tutti i parametri previsti dall'art. 20 comma 2.
Dir_4	CONSORZIO FORESTALE PADANO SOCIETA' AGRICOLA COOPERATIVA CONSORTILE	Diretta	Svolgimento della produzione agro - forestale e gestione delle risorse ambientali. Opera con attività di supporto alle funzioni svolte dai soci attraverso la gestione integrata e programmata di funzioni comuni di tutela, ricerca, sviluppo delle risorse ambientali tra le quali la realizzazione e manutenzione di parchi e giardini.	0,17	Svolge prevalentemente attività di produzione agro - forestale e gestione delle risorse ambientali. La società rispetta tutti i parametri previsti dall'art. 20 comma 2.
Dir_6	PADANIA ACQUE S.P.A.	Diretta	Servizio idrico integrato come definito dal d.lgs 152/2006 e successive modifiche, costituito dalla gestione di servizi pubblici locali di distribuzione dell'acqua potabile, di fognature e di depurazione delle acque reflue civili e industriali; studio, progettazione, costruzione e direzione opere e lavori di reti ed impianti idrici di potabilizzazione e trattamento acque, di depurazione e impianti fognari; gestione tecnica, manutenzione, conduzione e gestione delle infrastrutture, delle reti e degli impianti; progettazione, realizzazione e gestione dei cavi e dei colli cittadini; attività di analisi di laboratorio applicate alle acque; servizi immobiliari ed informatici; commercio dei materiali, dei beni, delle attrezzature e dei servizi inerenti alle attività appartenenti al settore idrico ecc.	4,65	Società a capitale interamente pubblico, alla quale è stato affidato il ruolo di gestore del servizio idrico integrato per tutti i comuni all'interno dell'ambito territoriale ottimale della Provincia di Cremona. Detiene parte delle infrastrutture idriche del territorio comunale. La società rispetta tutti i parametri previsti dall'art. 20 comma 2.
Ind_5	AZA SPA	Indiretta	La società ha per oggetto l'esercizio, in via diretta e attraverso società ed enti di partecipazione, delle attività nel campo della ricerca, produzione, approvvigionamento, trasporto, trasformazione, distribuzione, vendita, utilizzo e recupero delle energie e del ciclo integrale delle acque. Ha inoltre per oggetto l'esercizio delle attività nel campo di altri servizi a rete, compresa quella di installazione, manutenzione, allacciamento e collaudo di impianti di telecomunicazioni, nonché l'assunzione di servizi pubblici in genere e lo svolgimento di attività strumentali, connesse e complementari a quelle sopra indicate, ivi compresi servizi in campo della raccolta, trattamento e smaltimento dei rifiuti e dell'igiene urbana ed ambientale in genere.	0,085	Partecipazione in società quotata sul mercato azionario regolamentati che gli Enti Locali possono comunque detenere ai sensi dell'art.26 c.3 del D.lgs 175/2016 che svolge servizi di interesse generale in funzione al perseguimento delle attività istituzionali dell'Ente.
Ind_7	GAL TERRE DEL PO S.C.A.R.L.	Indiretta	La società, senza fini di lucro, ha lo scopo di gestire il piano di sviluppo locale approvato dalla Regione Lombardia per il periodo 2014-2020.	0,10	Mantenimento trattandosi di società costituita in attuazione dell'art. 34 del Regolamento CE N. 13/2013- Gruppi d'Azione Locale, gode della deroga prevista dall'art. 4, comma 6.
Ind_8	GAL OGLIO PO S.C.A.R.L.	Indiretta	La società, senza fini di lucro, ha lo scopo di gestire il Piano di Sviluppo Locale approvato dalla Regione Lombardia nelle aree Leader, nonché di promuovere l'avvio di nuove iniziative economiche e di favorire la valorizzazione delle risorse umane e materiali del territorio stimolando la collaborazione tra Enti Locali e imprenditorialità privata.	0,06	Mantenimento trattandosi di società costituita in attuazione dell'art. 34 del Regolamento CE N. 13/2013- Gruppi d'Azione Locale, gode della deroga prevista dal c. 6bis dell'art. 26 del D. Lgs. 175/2016
Ind_9	GAL TERRE DEL PO 2.0 S.C.A.R.L.	Indiretta	La società, senza fini di lucro, ha lo scopo di promuovere nuove iniziative e valorizzare il territorio nel campo della tutela e del miglioramento ambientale, dell'agricoltura e del territorio attraverso la gestione dei fondi del PSR Regione Lombardia - PSL 2014/2020	0,23	Mantenimento trattandosi di società costituita in attuazione dell'art. 34 del Regolamento CE N. 13/2013- Gruppi d'Azione Locale, gode della deroga prevista dal c. 6bis dell'art. 26 del D. Lgs. 175/2016

Colonna A: Inserire uno dei progressivi indicati nelle schede di ricognizione (02.01; 02.02).

Colonna B: Inserire la ragione sociale come indicata nelle schede di ricognizione (02.01; 02.02).

Colonna C: Indicare il tipo di partecipazione distinguendo i casi in cui la società sia partecipata direttamente, indirettamente (tramite altra società/organismo), oppure in parte direttamente e in parte indirettamente.

Colonna D: Inserire l'attività svolta come indicata nelle schede di ricognizione (02.01; 02.02).

Colonna E: Inserire la quota complessiva di partecipazione dell'Amministrazione, sommando le quote dirette (02.01 colonna E) e indirette (02.02 colonna G).

Colonna F: Indicare la/le motivazioni della scelta di mantenimento della partecipazione senza alcun intervento di razionalizzazione.

Allo scopo, specificare la sussistenza dei requisiti indicati dalla scheda 03.01 (stretta necessità della società alle finalità dell'ente e svolgimento da parte della medesima di una delle attività consentite dall'art. 4). In caso di attività inerenti ai servizi pubblici locali, esplicitare le ragioni della convenienza economica dell'erogazione del servizio mediante la società anziché in forme alternative (gestione diretta, azienda speciale, ecc.) e della sostenibilità della scelta in termini di costo-opportunità per l'ente. Con riferimento alle condizioni di cui alla scheda 03.02, dichiarare espressamente che non ricorrono le condizioni ivi indicate e darne motivazione. In relazione ai servizi pubblici a rete di rilevanza economica, dare dimostrazione della non necessità di operazioni di aggregazione con altre società operanti nello stesso settore e del fatto che la società svolge servizi non compresi tra quelli da affidare per il tramite dell'Ente di Governo d'Ambito.

05. AZIONI DI RAZIONALIZZAZIONE

05.01. Contenimento costi

Compilare una scheda per ciascuna società per la quale si prevedono interventi di contenimento dei costi

Progressivo società partecipata: **(a)** **Quota di partecipazione detenuta:** **(b)**

Denominazione società partecipata: **(c)**

Tipo partecipazione: **(d)**

Attività svolta: **(e)**

Descrivere gli interventi di contenimento programmati:

Promuovere azioni di miglioramento delle condizioni di economicità della società finalizzate a garantire l'equilibrio economico della gestione (incremento dei ricavi e razionalizzazione dei costi di funzionamento)

Indicare le motivazioni:

La priorità di adottare interventi di efficientamento è funzionale a completare il percorso di conseguimento di un equilibrio economico stabile della gestione dopo il periodo emergenziale dovuto alla crisi pandemica.

Indicare le modalità di attuazione:

Il Comune di Cremona, per il tramite del proprio rappresentante in Assemblea dei soci, si farà promotore, in accordo con gli altri soci, della formulazione di indirizzi funzionali a promuovere interventi, da parte del management, sulle condizioni di economicità della società finalizzate a garantire l'equilibrio economico stabile della gestione (incremento dei ricavi e razionalizzazione dei costi di funzionamento)

Indicare i tempi stimati:

E' ragionevole ipotizzare che l'intervento di razionalizzazione possa svilupparsi in un arco temporale pluriennale. La valutazione del grado di recepimento e di effettivo conseguimento degli indirizzi di efficientamento che verranno impartiti sarà condotta con il prossimo provvedimento di revisione periodica delle partecipate.

Indicare una stima dei risparmi attesi:

Non è possibile determinare un valore atteso di risparmi; le azioni di efficientamento dovranno intervenire sia sui ricavi dell'attività caratteristica che sui costi operativi in modo da conseguire un equilibrio economico stabile.

(a): Inserire uno dei progressivi già indicati nelle schede di ricognizione (02.01; 02.02).

(b): Inserire la quota complessiva di partecipazione dell'Amministrazione, sommando le quote dirette (02.01 colonna E) e indirette (02.02 colonna G).

(c): Inserire la ragione sociale come indicata nelle schede di ricognizione (02.01; 02.02).

(d): Indicare il tipo di partecipazione distinguendo i casi in cui la società sia partecipata direttamente, indirettamente (tramite altra società/organismo), ovvero in parte direttamente e in parte indirettamente.

(e): Inserire l'attività come indicata nelle schede di ricognizione (02.01; 02.02).

05. AZIONI DI RAZIONALIZZAZIONE

05.02. Cessione/Alienazione quote

Progressivo società partecipata:	Dir_7	(a)	Quota di partecipazione detenuta:	7,05%	(b)
Denominazione società partecipata:	REI - REINDUSTRIA INNOVAZIONE SOCIETA' CONSORTILE A RESPONSABILITA' LIMITATA	(c)	Quota di partecipazione da cedere/alienare:	7,05%	(d)
Tipo partecipazione:	Diretta (e)				
Attività svolta:	La società consortile, ai sensi dell'art. 4, c. 2, l. d. del D.lgs 175/2016 ha per oggetto l'autoproduzione di servizi strumentali agli enti pubblici partecipanti ed allo svolgimento delle loro funzioni inerenti il sostegno e la valorizzazione del territorio di riferimento, attraverso la promozione delle piu' idonee politiche ed iniziative di sviluppo sostenibile e di marketing territoriale. (f)				

Selezionare le motivazioni della scelta:

Altro (specificare) **(g)**

In caso di scelta dell'opzione "altro", specificare:

Società con fatturato medio inferiore ad 1 milione di euro nel triennio precedente e non funzionale al perseguimento delle finalità istituzionali dell'ente

Fornire ulteriori dettagli sulle motivazioni della scelta:

La partecipazione alla società non è più ritenuta strettamente necessaria al perseguimento delle finalità istituzionali del Comune di Cremona ai sensi di quanto richiesto dal c.1 dell'art. 4 del D. Lgs. 175/2016

Indicare le modalità di attuazione della cessione/alienazione:

Cessione/esercizio del diritto di recesso ai sensi del c. 2 dell'art. 2473 del Codice civile

Indicare i tempi stimati per il perfezionamento della cessione/alienazione:

Entro il 31/12/2026

Indicare una stima dei risparmi attesi:

Non determinabili

(a): Inserire uno dei progressivi già indicati nelle schede di ricognizione (02.01; 02.02).

(b): Inserire la quota complessiva di partecipazione dell'Amministrazione, sommando le quote dirette (02.01 colonna E) e indirette (02.02 colonna G).

(c): Inserire la ragione sociale come indicata nelle schede di ricognizione (02.01; 02.02).

(d): Inserire la quota di partecipazione che si intende cedere/alienare.

(e): Indicare il tipo di partecipazione distinguendo i casi in cui la società sia partecipata direttamente, indirettamente (tramite altra società/organismo), ovvero in parte direttamente e in parte indirettamente.

(f): Inserire l'attività svolta come indicata nelle schede di ricognizione (02.01; 02.02).

(g): Vedi scheda 06. "Appendice_motivazioni".

05. AZIONI DI RAZIONALIZZAZIONE

05.02. Cessione/Alienazione quote

Compilare una scheda per ciascuna partecipazione che si intende cedere/alienare

Progressivo società partecipata: Dir_8 - Ind_4 (a)

Quota di partecipazione detenuta: 7,54% (b)

Denominazione società partecipata: SOCIETA' PER AZIONI
AUTOSTRADE CENTRO
PADANE (c)

Quota di partecipazione da
cedere/alienare: (d)

7,54%

Tipo partecipazione: sia diretta che indiretta (e)

Attività svolta: Promozione, progettazione, costruzione e gestione in Italia ed all'estero di autostrade o tratte autostradali. Svolge tutte le attività analoghe, quali opere pubbliche o di pubblica utilità strumentali e/o ausiliarie del servizio autostradale. (f)

Selezionare le motivazioni della scelta:

Società non indispensabile per il perseguimento delle finalità dell'Ente (g)

In caso di scelta dell'opzione "altro", specificare:

Fornire ulteriori dettagli sulle motivazioni della scelta:

Indicare le modalità di attuazione della cessione/alienazione:

In accordo con gli indirizzi già adottati dal Comune, è stato deciso di procedere all'individuazione di un advisor per la valutazione della Società e dei suoi asset; l'incarico di gestire la procedura di individuazione del perito è stato affidato alla Provincia di Brescia tramite sottoscrizione di protocollo da parte di tutti i soci (da ultimo la deliberazione di Giunta comunale n. 208 del 27 agosto 2025). L'iter di cessione si concluderà nel corso dell'anno 2026.

Indicare i tempi stimati per il perfezionamento della cessione/alienazione:

Razionalizzazione tramite cessione a titolo oneroso entro il 31/12/2026

Indicare una stima dei risparmi attesi:

(a): Inserire uno dei progressivi già indicati nelle schede di ricognizione (02.01; 02.02).

(b): Inserire la quota complessiva di partecipazione dell'Amministrazione, sommando le quote dirette (02.01 colonna E) e indirette (02.02 colonna G).

(c): Inserire la ragione sociale come indicata nelle schede di ricognizione (02.01; 02.02).

(d): Inserire la quota di partecipazione che si intende cedere/alienare.

(e): Indicare il tipo di partecipazione distinguendo i casi in cui la società sia partecipata direttamente, indirettamente (tramite altra società/organismo), ovvero in parte direttamente e in parte indirettamente.

(f): Inserire l'attività svolta come indicata nelle schede di ricognizione (02.01; 02.02).

(g): Vedi scheda 06. "Appendice_motivazioni".

05. AZIONI DI RAZIONALIZZAZIONE

05.02. Cessione/Alienazione quote

Compilare una scheda per ciascuna partecipazione che si intende cedere/alienare

Progressivo società partecipata:	Ind_1	(a)	Quota di partecipazione detenuta:	3,41	(b)
Denominazione società partecipata:	STRADIVARIA SPA	(c)	Quota di partecipazione da cedere/alienare:	3,41	(d)
Tipo partecipazione:	Indiretta (e)				
Attività svolta:	Progettazione, realizzazione e gestione del collegamento autostradale tra le città di Cremona e Mantova, delle sue varianti e di altre autostrade, o tratti di esse contigue, complementari o comunque tra loro connesse. (f)				

Selezionare le motivazioni della scelta:

Società non indispensabile per il perseguimento delle finalità dell'Ente	(g)
--	------------

In caso di scelta dell'opzione "altro", specificare:

--

Fornire ulteriori dettagli sulle motivazioni della scelta:

Cessione a titolo oneroso in quanto partecipazione di Autostrade Centro Padane Spa.

Indicare le modalità di attuazione della cessione/alienazione:

--

Indicare i tempi stimati per il perfezionamento della cessione/alienazione:

Razionalizzazione tramite cessione a titolo oneroso entro il 31/12/2026

Indicare una stima dei risparmi attesi:

--

(a): Inserire uno dei progressivi già indicati nelle schede di ricognizione (02.01; 02.02).

(b): Inserire la quota complessiva di partecipazione dell'Amministrazione, sommando le quote dirette (02.01 colonna E) e indirette (02.02 colonna G).

(c): Inserire la ragione sociale come indicata nelle schede di ricognizione (02.01; 02.02).

(d): Inserire la quota di partecipazione che si intende cedere/alienare.

(e): Indicare il tipo di partecipazione distinguendo i casi in cui la società sia partecipata direttamente, indirettamente (tramite altra società/organismo), ovvero in parte direttamente e in parte indirettamente.

(f): Inserire l'attività svolta come indicata nelle schede di ricognizione (02.01; 02.02).

(g): Vedi scheda 06. "Appendice_motivazioni".

05. AZIONI DI RAZIONALIZZAZIONE

05.02. Cessione/Alienazione quote

Compilare una scheda per ciascuna partecipazione che si intende cedere/alienare

Progressivo società partecipata: Ind_2 (a)

Quota di partecipazione detenuta: 0,41% (b)

Denominazione società partecipata: AUTOSTRADE LOMBARDE SPA (c)

Quota di partecipazione da cedere/alienare: (d)

0,41%

Tipo partecipazione: Indiretta (e)

Attività svolta:

La società ha per oggetto la promozione, la progettazione, la costruzione e la gestione di autostrade o strade assentite in concessione a norma di legge, nonché di altre infrastrutture di comunicazione, di trasporto e di telecomunicazione, anche attraverso la partecipazione in altre società aventi scopo analogo, affine o connesso al proprio. La società può inoltre assumere incarichi di progettazione per conto terzi. (f)

Selezionare le motivazioni della scelta:

Società non indispensabile per il perseguimento delle finalità dell'Ente (g)

In caso di scelta dell'opzione "altro", specificare:

Fornire ulteriori dettagli sulle motivazioni della scelta:

Cessione a titolo oneroso in quanto partecipazione di Autostrade Centro Padane Spa.

Indicare le modalità di attuazione della cessione/alienazione:

Indicare i tempi stimati per il perfezionamento della cessione/alienazione:

Razionalizzazione tramite cessione a titolo oneroso entro il 31/12/2026

Indicare una stima dei risparmi attesi:

(a): Inserire uno dei progressivi già indicati nelle schede di ricognizione (02.01; 02.02).

(b): Inserire la quota complessiva di partecipazione dell'Amministrazione, sommando le quote dirette (02.01 colonna E) e indirette (02.02 colonna G).

(c): Inserire la ragione sociale come indicata nelle schede di ricognizione (02.01; 02.02).

(d): Inserire la quota di partecipazione che si intende cedere/alienare.

(e): Indicare il tipo di partecipazione distinguendo i casi in cui la società sia partecipata direttamente, indirettamente (tramite altra società/organismo), ovvero in parte direttamente e in parte indirettamente.

(f): Inserire l'attività svolta come indicata nelle schede di ricognizione (02.01; 02.02).

(g): Vedi scheda 06. "Appendice_motivazioni".

05. AZIONI DI RAZIONALIZZAZIONE

05.02. Cessione/Alienazione quote

Compilare una scheda per ciascuna partecipazione che si intende cedere/alienare

Progressivo società partecipata: Ind_3 (a)

Quota di partecipazione detenuta: 0,08% (b)

Denominazione società partecipata: SOCIETA' DI PROGETTO BREBEMI SPA (c)

Quota di partecipazione da cedere/alienare: 0,08% (d)

Tipo partecipazione: Indiretta (e)

Attività svolta: La società ha per oggetto sociale la progettazione, la realizzazione e la gestione del collegamento autostradale tra le città di Brescia e di Milano assentito in concessione (f)

Selezionare le motivazioni della scelta:

Società non indispensabile per il perseguimento delle finalità dell'Ente (g)

In caso di scelta dell'opzione "altro", specificare:

Fornire ulteriori dettagli sulle motivazioni della scelta:

Cessione a titolo oneroso in quanto partecipazione di Autostrade Centro Padane Spa.

Indicare le modalità di attuazione della cessione/alienazione:

Indicare i tempi stimati per il perfezionamento della cessione/alienazione:

Razionalizzazione tramite cessione a titolo oneroso entro il 31/12/2026

Indicare una stima dei risparmi attesi:

(a): Inserire uno dei progressivi già indicati nelle schede di ricognizione (02.01; 02.02).

(b): Inserire la quota complessiva di partecipazione dell'Amministrazione, sommando le quote dirette (02.01 colonna E) e indirette (02.02 colonna G).

(c): Inserire la ragione sociale come indicata nelle schede di ricognizione (02.01; 02.02).

(d): Inserire la quota di partecipazione che si intende cedere/alienare.

(e): Indicare il tipo di partecipazione distinguendo i casi in cui la società sia partecipata direttamente, indirettamente (tramite altra società/organismo), ovvero in parte direttamente e in parte indirettamente.

(f): Inserire l'attività svolta come indicata nelle schede di ricognizione (02.01; 02.02).

(g): Vedi scheda 06. "Appendice_motivazioni".

05. AZIONI DI RAZIONALIZZAZIONE

05.05. Riepilogo

Azione di razionalizzazione	Progressivo	Denominazione società	% Quota di partecipazione	Tempi di realizzazione degli interventi	Risparmi attesi (importo)
Razionalizzazione costi di funzionamento	Dir. 5	CREMONA FIERE S.P.A.	15,00	Entro il 31/12/2026 si procederà a verificare i risultati delle azioni di efficientamento intraprese dal management	
Cessione/Alienazione quote	Dir. 7	REI – REINDUSTRIA INNOVAZIONE SCARL	7,05	Alienazione della quota a titolo oneroso o esercizio del diritto di recesso. Dismissione prevista entro il 31/12/2026	
	Dir. 8 - Ind. 4	Società per azioni Autostrade Centro Padane	7,54	Cessione a titolo oneroso della società e dei suoi assets entro il 31/12/2026	
	Ind. 1	Stradivaria SpA	3,41	Cessione a titolo oneroso entro il 31/12/2026 (connesso a Autostrade Centropadane)	
	Ind. 2	Autostrade Lombarde SpA	0,41	Cessione a titolo oneroso entro il 31/12/2026 (connesso a Autostrade Centropadane)	
	Ind. 3	Società di progetto Brebemi SpA	0,08	Cessione a titolo oneroso entro il 31/12/2026 (connesso a Autostrade Centropadane)	

La società GAL TERRE DEL PO S.C.A.R.L., che gode della deroga prevista dal c. 6bis dell'art. 26 del D. Lgs. 175/2016 in merito agli obblighi di razionalizzazione, è stata posta in liquidazione volontaria a far data dal 23 dicembre 2024

06. ELENCO MOTIVAZIONI SCHEDE 05.02, 05.03 E 05.04

- Scheda 05.02: Cessione/Alienazione quote
Nella "cella" relativa alla selezione delle motivazioni della scelta, dal menù a tendina è possibile scegliere tra le seguenti opzioni:
- Internalizzazione delle attività svolte dalla società
 - Scelta di gestione del servizio in forma alternativa
 - Intervenuta modifica nella gestione/amministrazione della società, non condivisa dall'Ente
 - Società inattiva o non più operativa
 - Società non indispensabile per il perseguimento delle finalità dell'Ente
 - Società composta da soli amministratori o con numero dipendenti inferiore al numero amministratori
 - Società con fatturato medio inferiore a 1.000.000 di euro nel triennio precedente
 - Perdite reiterate
 - Carenza persistente di liquidità
 - Società con oggetto analogo o simile ad altri organismi partecipati dall'Ente
 - Altro (specificare)
- Scheda 05.03: Liquidazione
Nella "cella" relativa alla selezione delle motivazioni della scelta, dal menù a tendina è possibile scegliere tra le seguenti opzioni:
- Internalizzazione delle attività svolte dalla società
 - Scelta di gestione del servizio in forma alternativa
 - Intervenuta modifica nella gestione/amministrazione della società, non condivisa dall'Ente
 - Società inattiva o non più operativa
 - Società non indispensabile per il perseguimento delle finalità dell'Ente
 - Società composta da soli amministratori o con numero dipendenti inferiore al numero amministratori
 - Società con fatturato medio inferiore a 1.000.000 mila euro euro nel triennio precedente
 - Perdite reiterate
 - Carenza persistente di liquidità
 - Società con oggetto analogo o simile ad altri organismi partecipati dall'Ente
 - Altro (specificare)
- Scheda 05.04: Fusione/Incorporazione
Nella "cella" relativa alla selezione delle motivazioni della scelta, dal menù a tendina è possibile scegliere tra le seguenti opzioni:
- Svolgimento di attività complementari o analoghe a quelle coinvolte nel progetto di fusione/incorporazione
 - Aggregazione di società di servizi pubblici locali a rilevanza economica
 - Riduzione/contenimento dei costi di funzionamento (compresi quelli degli amministratori e organi di revisione interna) o dei costi di produzione di beni e servizi
 - Compensazione di eventuali squilibri finanziari e/o economici preesistenti alla fusione/incorporazione
 - Realizzazione di economie di scala e di altre sinergie per l'integrazione di fasi consecutive della produzione di beni e servizi e/o migliore utilizzo degli impianti, delle attrezzature e del know how in uso
 - Altro (specificare)