



MINISTERO DELLE FINANZE

DIREZIONE GENERALE DEL CATASTO E DEI SERVIZI TECNICI ERARIALI

NUOVO CATASTO EDILIZIO URBANO

(L. 18/03/1969 - ART. 17, LETT. A) (D.M. 11/01/1970 - N. 457)

Planimetrie dell'immobile situate nel Comune di **CREMONA** Via **CAUDANA 8**

Ditta **I. A. C. P. CREMONA** Allogata alla dichiarazione presentata all'Ufficio Tecnico Esarziale di **CREMONA**

Linea 30

PIANO RALZATO

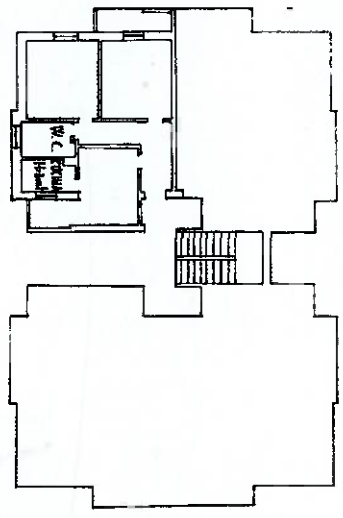

PIANO TERRA

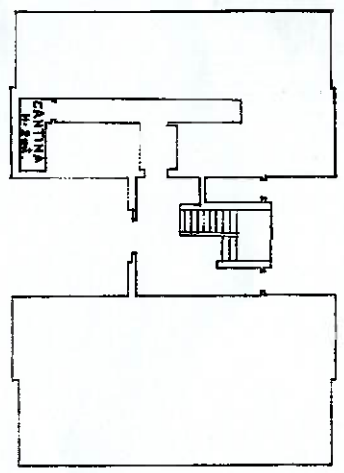

FOGLIO 54

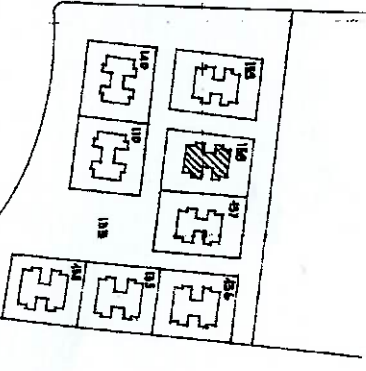

CORCORATA 1:2000

Il sottoscritto suddetto firma la presente planimetria quale dipendente dell'Ufficio A. U. n. 1000 per le Case Popolari della Provincia di Cremona. Prospettando dell'immissione.

ORIENTAMENTO
SCALA DI 1:200



SPAZIO RISERVATO PER LE ANNOTAZIONI D'UFFICIO

DATA **2-9-74**
PROT. N° **1457/74**



10 PIANO MQ 52,03