

MODULARIO
F. rig. rend. 406



MINISTERO DELLE FINANZE
DIREZIONE GENERALE DEL CATASTO E DEI SS.TT.EE.
CATASTO EDILIZIO URBANO (RDL 13-4-1939, n. 652)

MOD. AN (CEU)

LIRE
605

Planimetria di u.i.u. in Comune di CREMONA via VECCHIA civ. 3

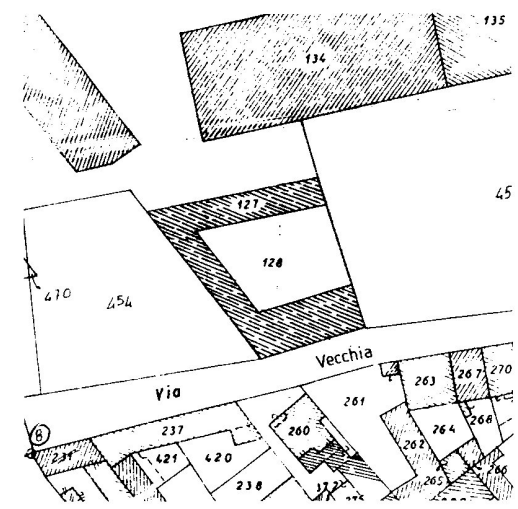
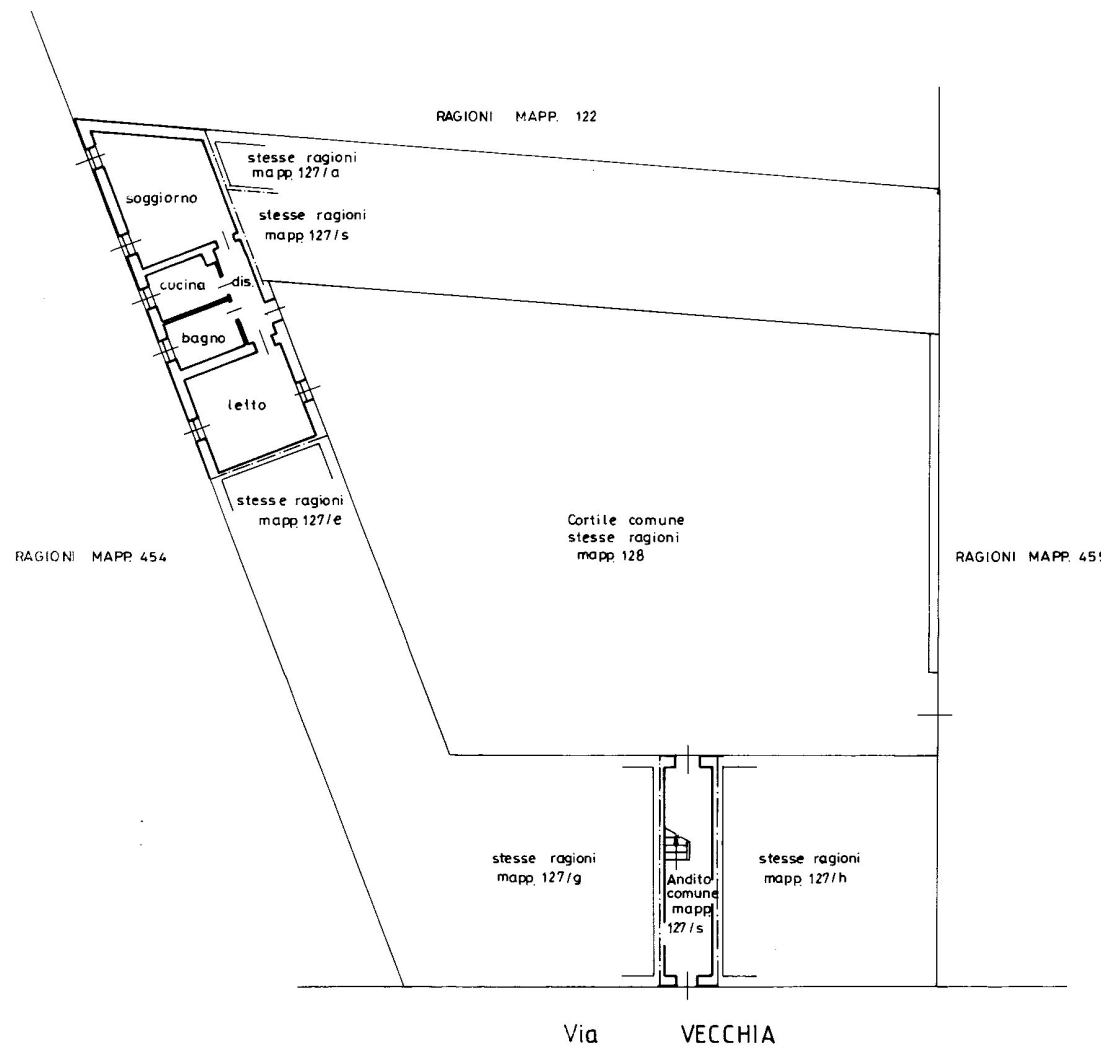

ORIENTAMENTO
NORD

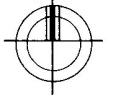

ALLOGGIO ④

PIANTA PIANO TERRA
H.315

Dichiarazione di N.C.
Denuncia di variazione

Identificativi catastali
F. 102
n. 127 sub. 423

Compilata dal GEOMETRA
FRANCESCO DI BENE
Iscritto all'albo del GEOMETRA
della provincia di CREMONA n. 1243
data 25 MAR 1994 Firma Emilio Piretti



SCALA DI 1:200

Banco: Istituto Poligrafico e Zecca dello Stato: P.V.