

MODULARIO
F. rog. rend. 408



MINISTERO DELLE FINANZE
DIREZIONE GENERALE DEL CATASTO E DEI SS.TT.EE.
CATASTO EDILIZIO URBANO (RDL 13-4-1939, n. 652)

MOD. AN. TCE/1
LIRE
605

Planimetria di u.i.u. in Comune di.....CREMONA..... viaVECCHIA..... civ.....3.....

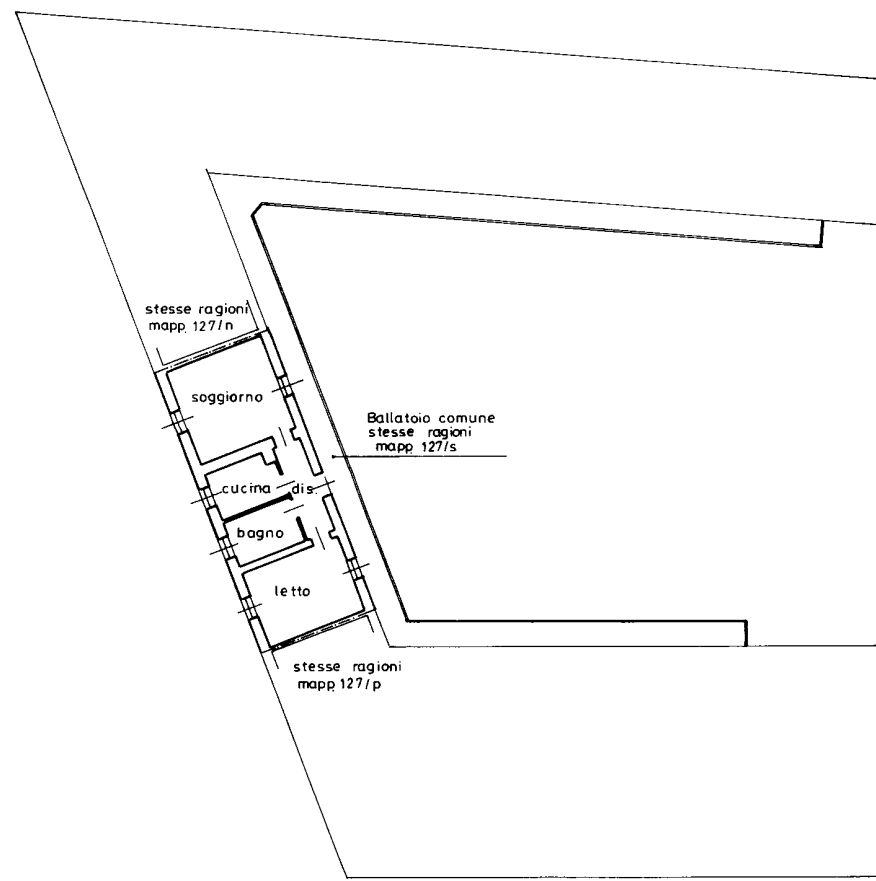

Via VECCHIA

PIANTA PIANO PRIMO
H. 2.85

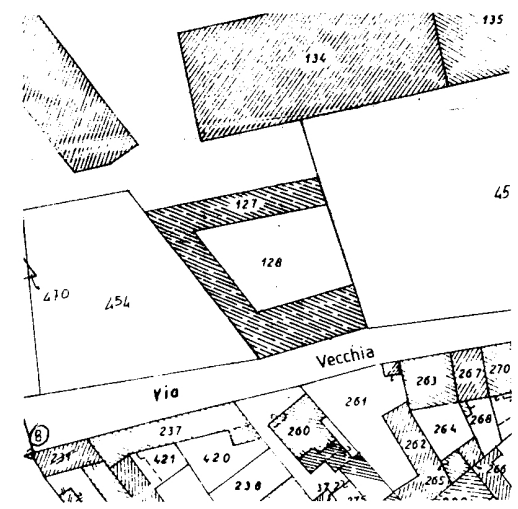

Cm: C5AA Mapp: 00127
Fg: 0102 Sub: 0032

ORIENTAMENTO
NORD



SCALA DI 1:200

ALLOGGIO 13

Dichiarazione di N.C.
Denuncia di variazione

Compilata da [Signature]

Identificativi catastali
F. 102
n. 127 sub. p. 32

Iscritto all'albo del.....**GEOMETRI**.....
della provincia di **CREMONA** n. 1243
data **25 LUG. 1994**

UFFICIO TECNICO CATASTRALE
RISERVA CREMONA
22094 011805

Roma - Istituto Poligrafico e Zecca dello Stato - PV