

**Agenzia del Territorio**  
**CATASTO FABBRICATI**  
Ufficio Provinciale di  
Cremona

Dichiarazione protocollo n. _____ del _____	
Planimetria di u.i.u. in Comune di Cremona	
Via Del Giordano _____ civ. 54	
Identificativi Catastali:	Compilata da:
Sezione:	Lucini Piero
Foglio: 87	Iscritto all'albo:
Particella: 264	Geometri
Subalterno: 502	Prov. Cremona _____ N. 1398

Scheda n. 1      Scala 1:200

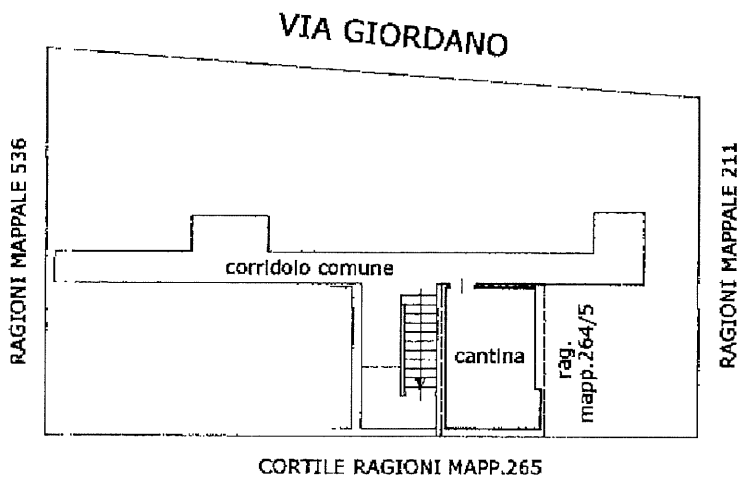

**PIANTA PIANO INTERRATO**

hm. 1,70

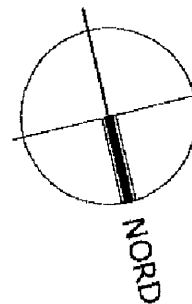



MINISTERO DELLE FINANZE  
DIREZIONE GENERALE DEL CATASTO E DEI SERVIZI TECNICI ERARIALI  
**NUOVO CATASTO EDILIZIO URBANO**

Lire  
20

(R. DECRETO-LEGGE 13 APRILE 1939, N. 652)

Planimetria dell'immobile situato nel Comune di CREMONA Via GIORDANO 54  
Diva GALLI LUCIA FU ERNESTO  
Allegata alla dichiarazione presentata all'Ufficio Tecnico Erariale di CREMONA

*20/06/1961*

VIA GIORDANO

STESSE RAGIONI

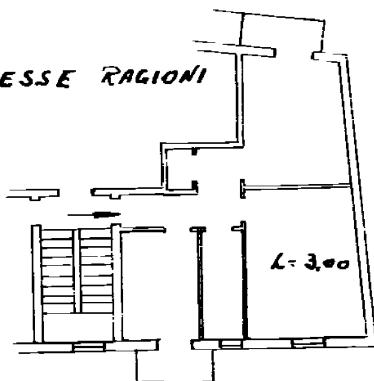

BENI SOC. MONTEBRO

CORTILE COMUNE

PIANO IV

ORIENTAMENTO



Cm C5AA Mapp. 00264  
Fg 0087 Sub 0015

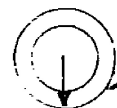

SCALA DI 1:200

SPAZIO RISERVATO PER LE ANNOTAZIONI D'UFFICIO

Compilata dal DOCT. ING.  
(Titolo, nome e cognome del tecnico)  
ALESSANDRO D' ALESSANDRO

Iscritto all'Albo degli INGEGNERI  
della Provincia di CREMONA

DATA 20 GIUGNO 1961

DATA 15 MAG 1961  
PROT. N° 427