

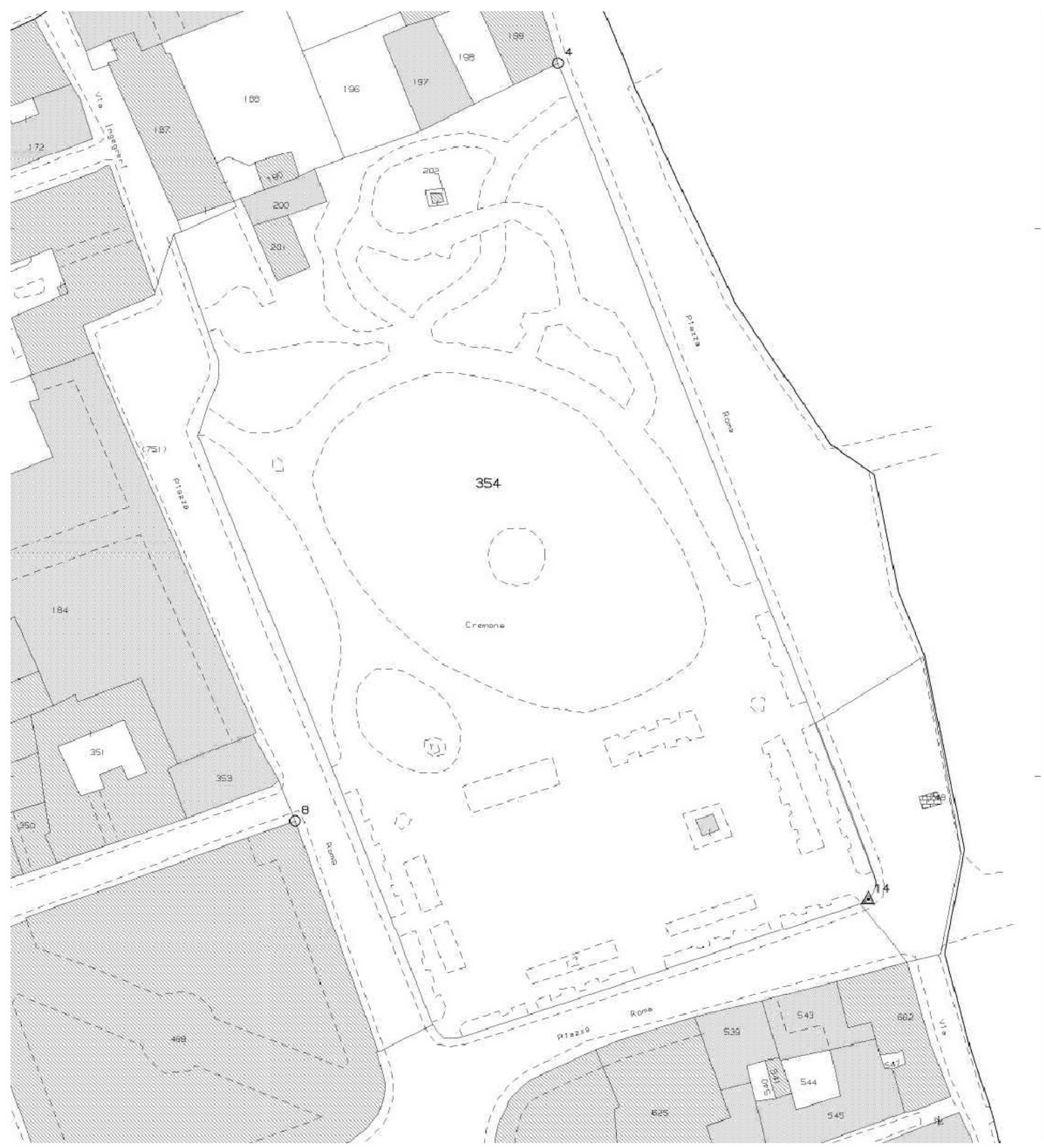

ORTOFOTO CENTRO STORICO



ORTOFOTO GIARDINI



CATASTO

COMUNE	D150
SEZIONE	
FOGLIO	85
ALLEGATO	
SVILUPPO	
ORIGINE	D150_008500
NUMERO	354
LIVELLO	PARTICELLE
CHIAVE	D150 85 354

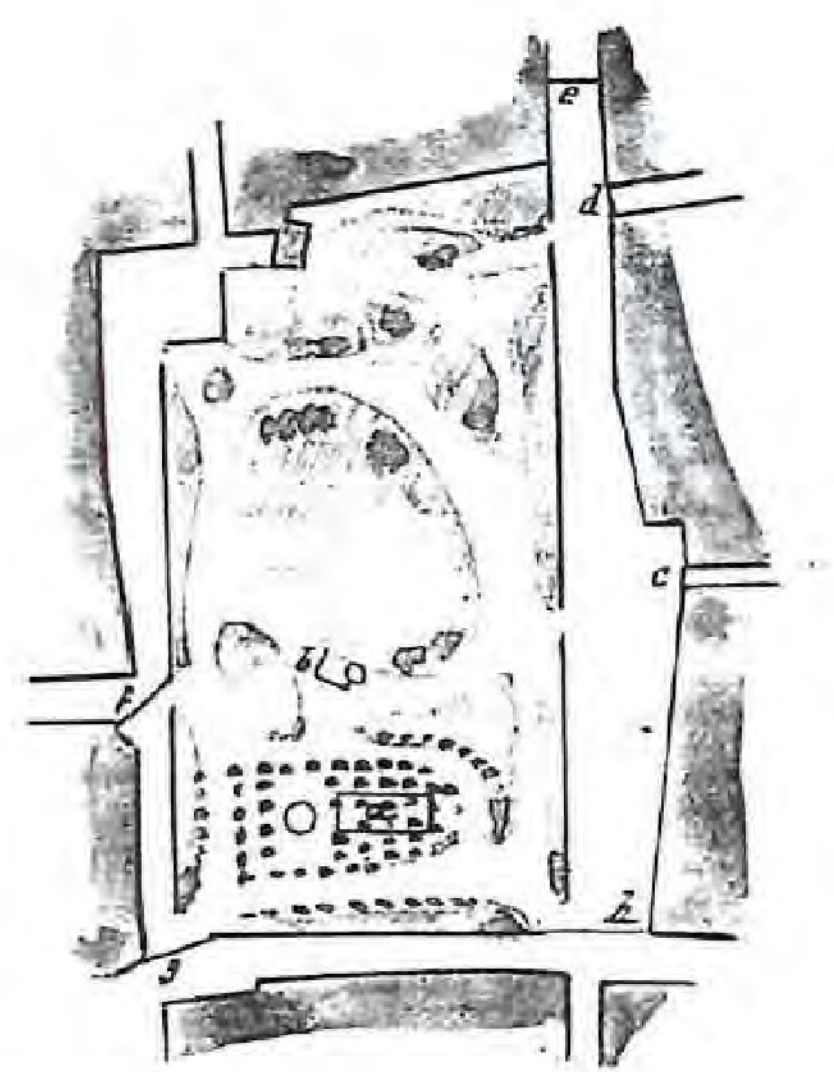

a. Diorama
 b. Capriana all'antica
 c.d. e. h. Chiavari per il Teatro dei quadri dissolventi
 f. g. Chiavari per il servizio Caffè.

"Disegno del giardino in occasione della Fiera di Beneficenza a favore dei Danneggiati di Ischia (1883); si tratta, probabilmente, della rappresentazione più fedele delle forme del giardino dopo la creazione del 1879 e l'ampliamento del 1881 - Archivio di Stato di Cremona"
 Relazione Tecnico illustrativa Arch. Andreas Kipar



Stralcio della carta realizzata da Davide Vaiani nel 1935
 Bertinelli Spotto C., Mantovani M. T., Cremona, momenti di storia cittadina, 1996. Turris Editore, Cremona

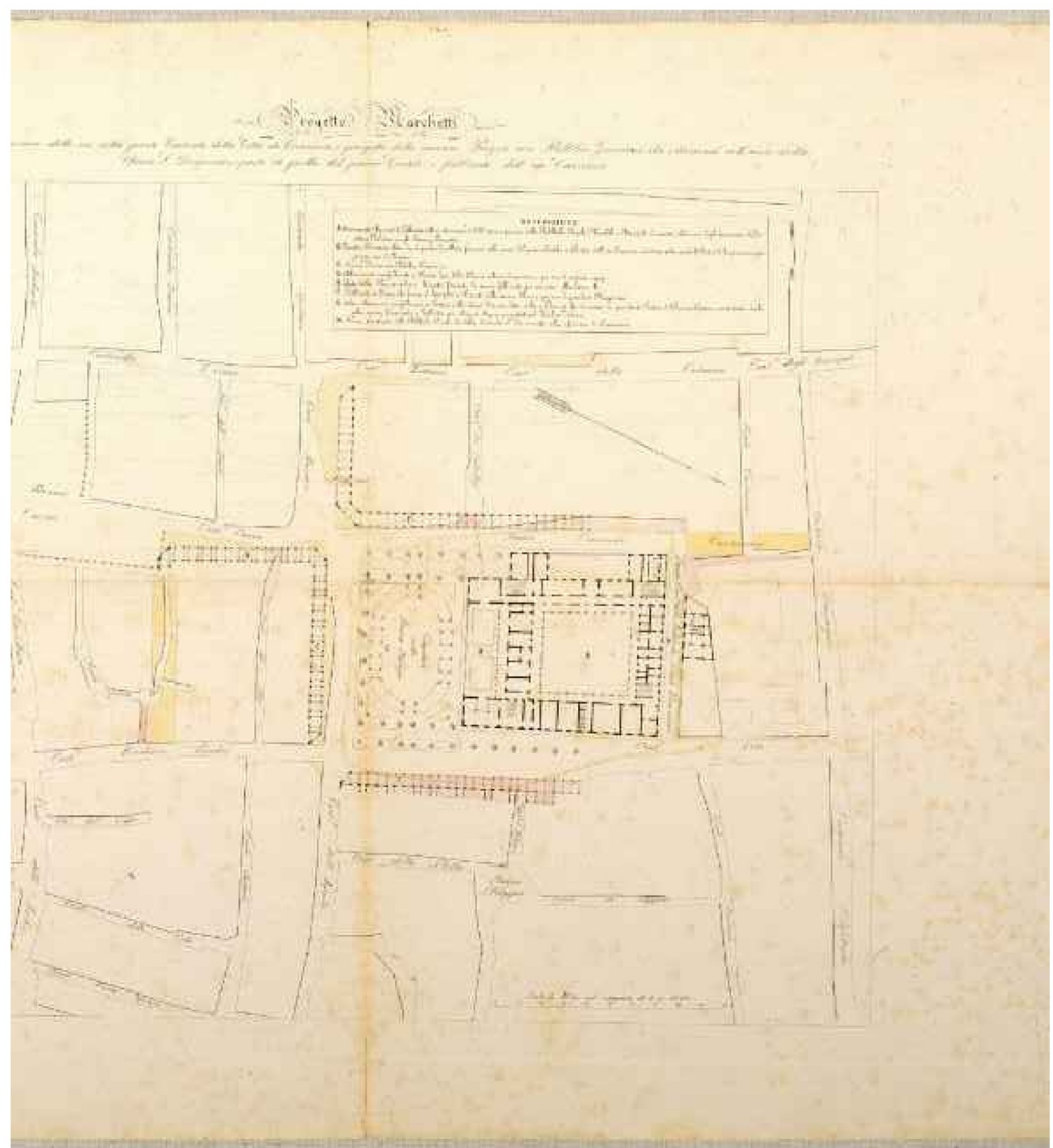

"Progetto Marchetti per la sistemazione delle vie nella parte centrale della città di Cremona e progetto della nuova piazza in un pubblico giardino da ottenersi con l'area della chiesa di S. Domenico e parte di quella del primo cortile e fabbricati dell'ex caserma" - scala 1:1000 - Archivio RAPU (Rete Archivi dei Piani Urbanistici)

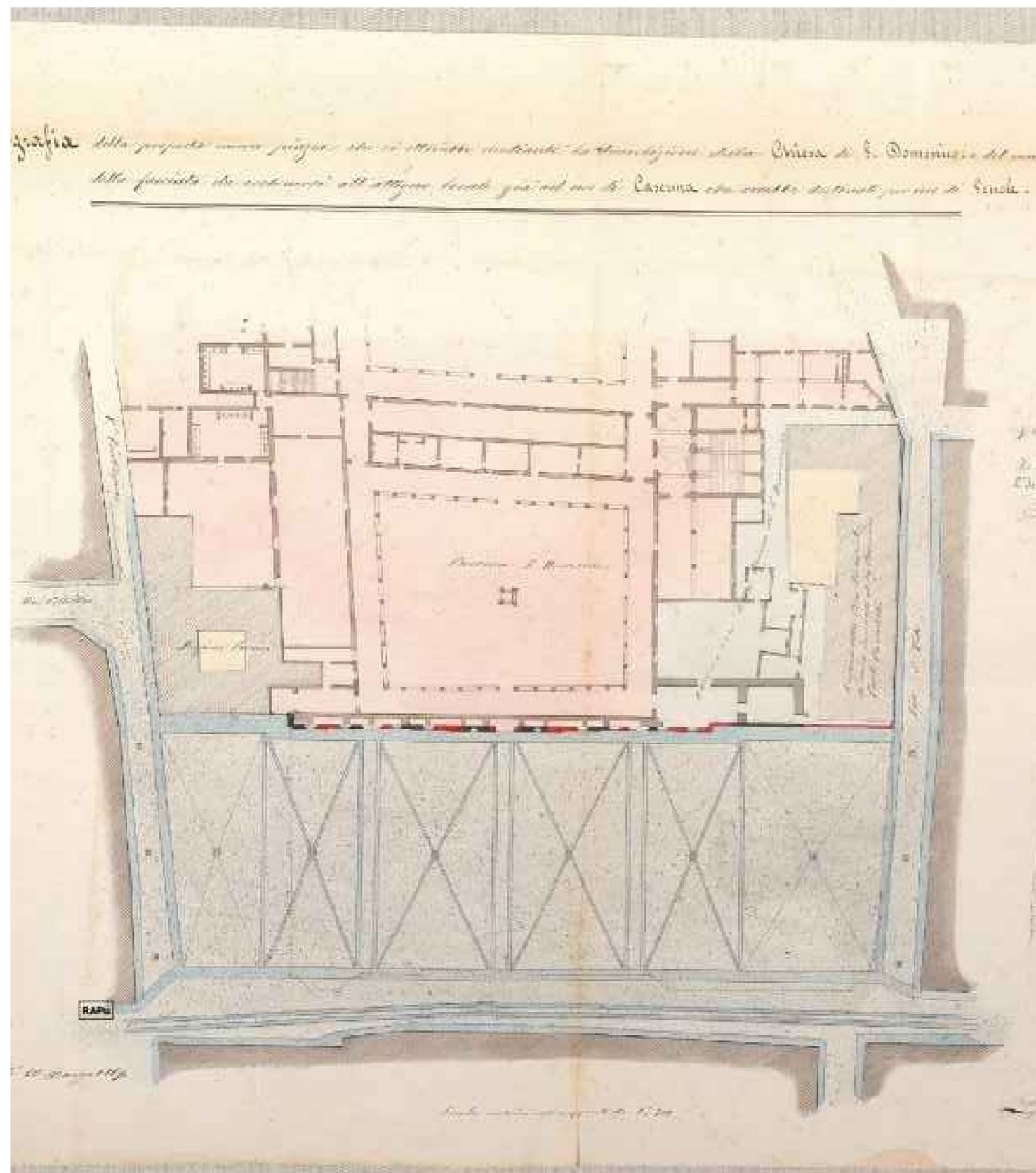

"Iconografia della proposta nuova piazza che si otterrebbe mediante la demolizione della chiesa di S. Domenico e del muro della facciata da costruirsi all'attiguo locale già in uso di caserma che verrebbe destinato per uso scuole - Allegato D" - scala 1:400 - Ingegnere Capo Camillo Dalla Noce - 1869 - Archivio RAPU (Rete Archivi dei Piani Urbanistici)



PGT - Piano dei Servizi
 1.1 Connessione dei servizi: strategie della Rete Ecologica

Stepping stones: punti ben conservati o validamente strutturati da preservare che, seppur isolati all'interno di ambienti inadatti alle necessità della maggior parte dei viventi, possono costituire siti di sosta durante il passaggio per le specie dotate di sufficiente vaglità (quali uccelli)

Viali alberati

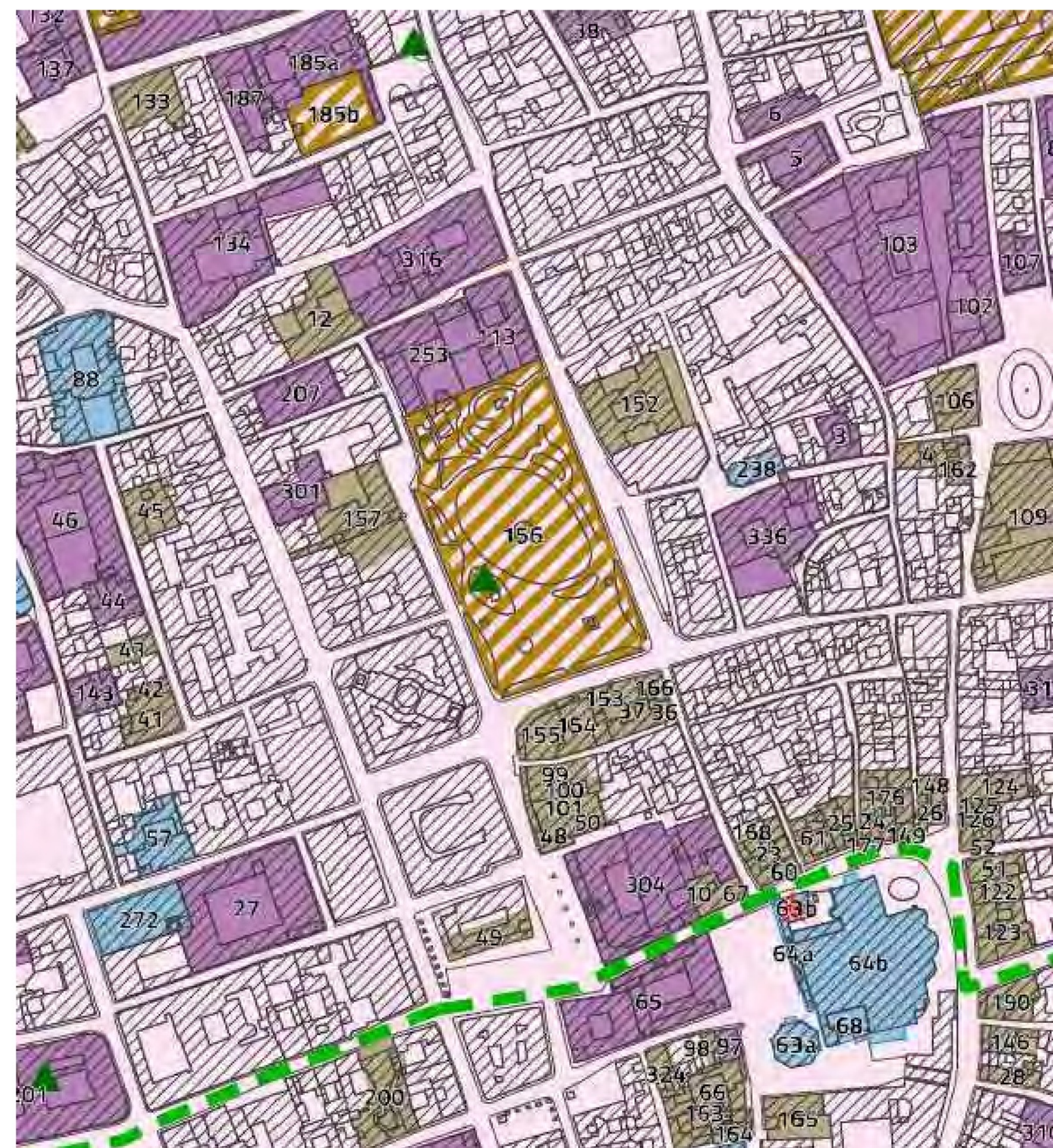

PGT - Piano urbano generale dei servizi del sottosuolo (PUGSS)
 Tavola 2: Sistema dei Vincoli e delle Tutele

Vincolo art. 45, D. lgs 42/2004 Prescrizione di tutela indiretta
 Vincolo art. 136, D. lgs 42/2004 Beni paesaggistici

Alberi monumentali

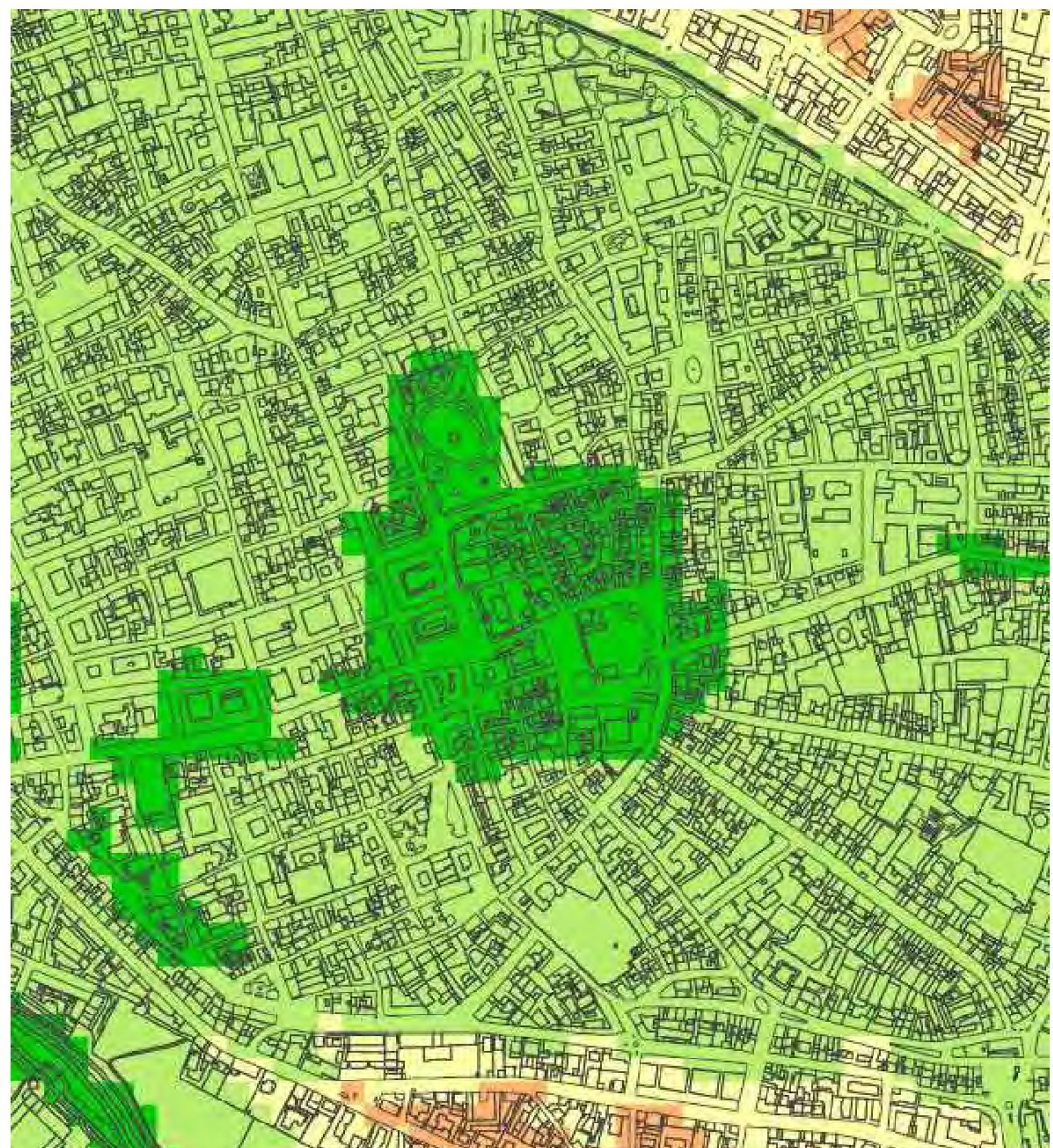

PGT - Documento di piano
 2.5 Sensibilità del paesaggio

Molto alta

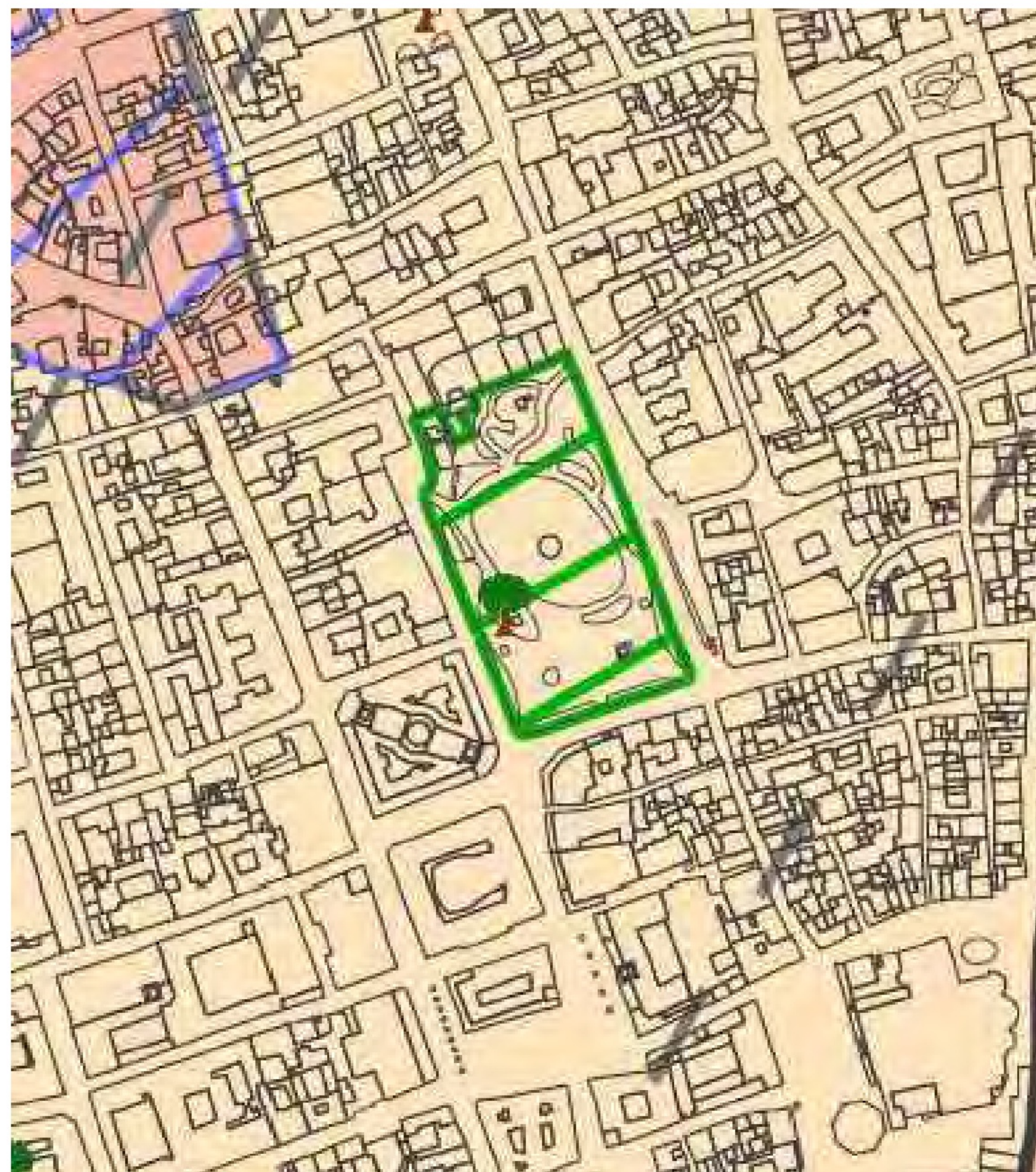

PGT - Documento di piano
 2.2 Sistema Ambientale Naturalistico

Classe fertilità geologica 2
 Rete ecologica comunale

Alberi monumentali

FLAVIO CASSARINO ARCHITETTO
 ORDINE DEGLI ARCHITETTI DI BRESCIA N. 708

Arch. Virginia Bociola - Casalbutano (Cr)
 ORDINE DEGLI ARCHITETTI DI CREMONA N. 415
 Arch. Simona Manenti - San Zeno Naviglio (Bs)
 ORDINE DEGLI ARCHITETTI DI BRESCIA N. 300
 Arch. Rita Garbelli - Nave (Bs)
 ORDINE DEGLI ARCHITETTI DI BRESCIA N. 370

Ing. Emanuele Stoppa, Dirigente
 Dott. Gabriele Panesa, Agronomo - Cremona (Cr)
 ORDINE DEI FORTIFICAZIONISTI, DOTTORI FARMACI DELLA CREMONA N. 74
 Ing. Enrico Percepse, Impianti - Brescia (Bs)
 ORDINE DEGLI INGEGNERI DI BRESCIA N. 402

CITTA' DI CREMONA
 Provincia di Cremona

SETTORE MOBILITA' SOSTENIBILE, VERDE PUBBLICO, PROTEZIONE CIVILE
 Ing. Emanuele Stoppa, Dirigente
 Servizio Progettazione Verde, Rigenerazione Urbana, Piccole Coe
 Dott. Riccardo Zeholi, Responsabile Unico del Progetto - Arch. Anna Maria Heccari, Funzionario di Riferimento
 PROBLEMI DI CITTÀ E SERVIZIO AGRONOMO - ORDINE AGRONOMI ITALIANI N. 2308 DEL 14/12/2004 - CIG: 8464847700

PIAZZA ROMA
 GIARDINI STORICI INTITOLATI A PAPA GIOVANNI PAOLO II

PROGETTO
 OPERE FINALIZZATE ALLA CONSERVAZIONE E ALLA VALORIZZAZIONE

STATO DI FATTO
 TAVO - 0R
 INQUADRAMENTO CARTOGRAFICO

Ad rights reserved
 La proprietà di questo documento è riservata a norma di legge. Non è permesso l'uso senza la distribuzione non autorizzata.