

MINISTERO DELLE FINANZE
DIREZIONE GENERALE DEL CATASTO E DEI SERVIZI TECNICI ERARIALI

Lire
30

NUOVO CATASTO EDILIZIO URBANO

(R. DECRETO-LEGGE 13 APRILE 1951, N. 657)

Planimetria dell'immobile situato nel Comune di **CREMONA**

Via **CAUDANA 6**

Ditta **I. A. C. P. CREMONA**

Allegata alla dichiarazione presentata all'Ufficio Tecnico Erariale di **CREMONA**

1° PIANO

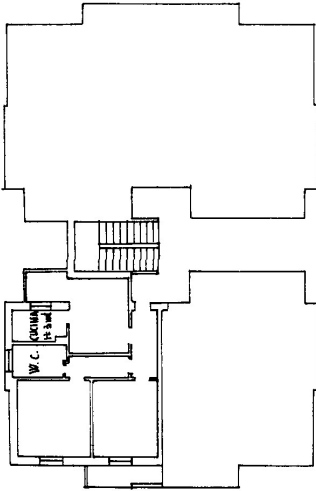

PIANO TERRA

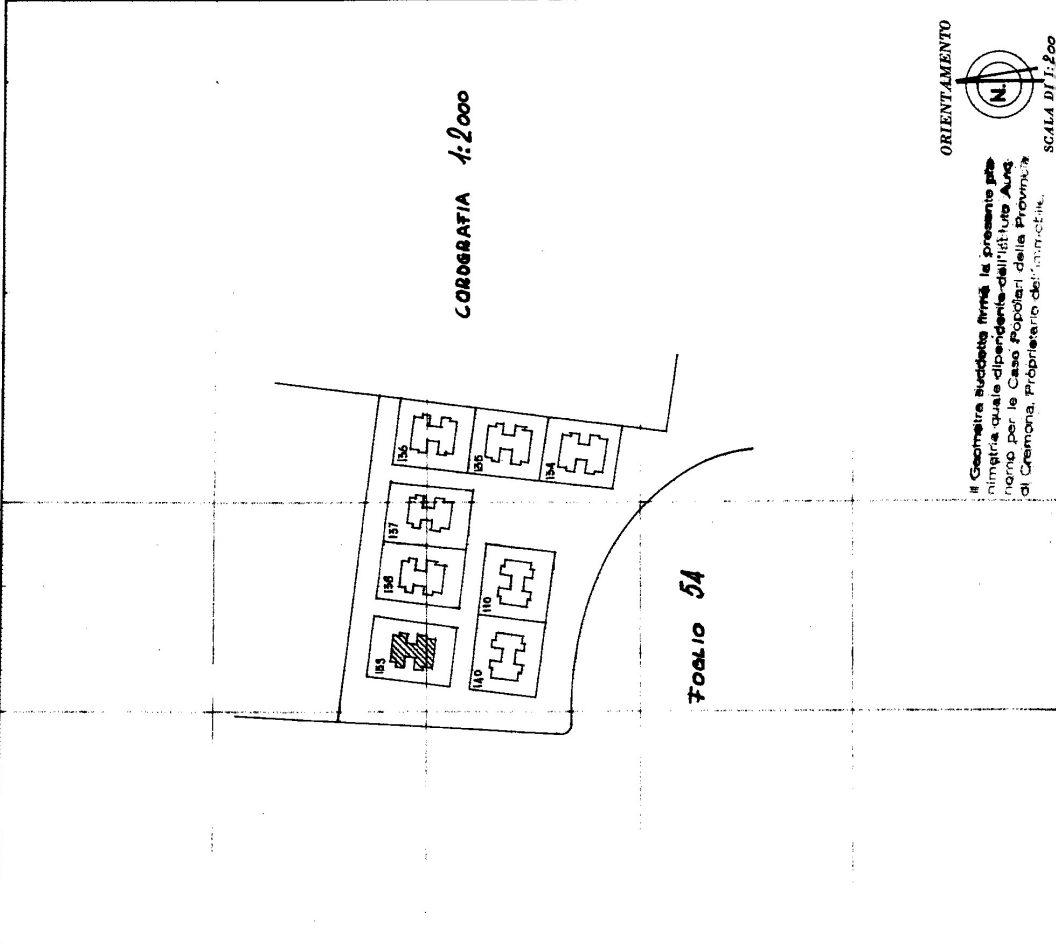
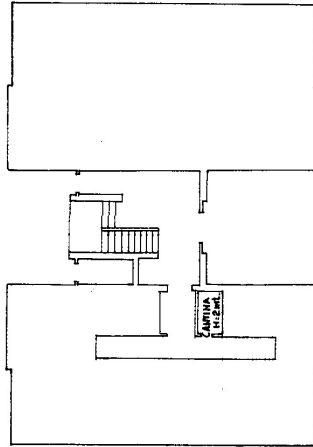

ORIENTAMENTO



Il Geometra suddetto firma, in presenza per
primizia, quale dipendente dell'Istituto Anagrafico
per le Case Popolari della Provincia
di Cremona, Proprietario dell'immobile.

SCALA DI 1:1.000

SPAZIO RISERVATO PER LE ANNOTAZIONI D'UFFICIO

DATA
PROT. N°

27/44
1496/44



Cm. CSAA Map. 00139
Fg. 0054 Sub. 0008