

Lire 30

DIREZIONE GENERALE DEL CATASTO E DEI SERVIZI TECNICI ERARIALI NUOVO CATASTO EDILIZIO URBANO

IN DUBBIO LEGGERE LO APPLICAZIONE PAR. 8. 457

Planimetria dell'immobile situato nel Comune di CREMONA Via ALLENDE 1

Ditta I.A.C.P. CREMONA

Allegata alla dichiarazione presentata all'Ufficio Tecnico Erariale di CREMONA

3/4

1° PIANO

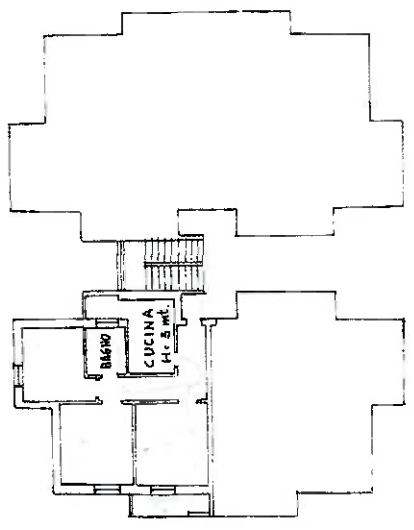

PIANO TERRA

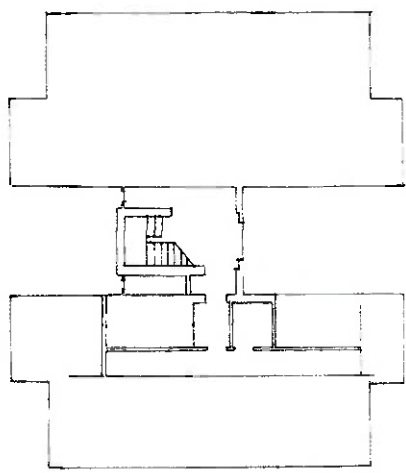

cool 2732

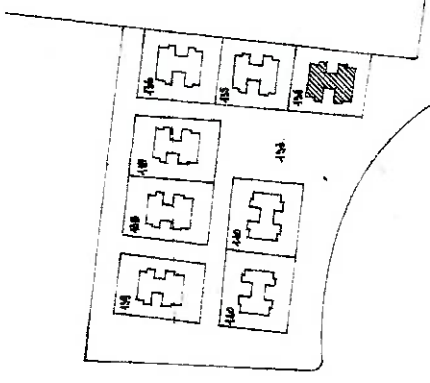

COROGRAFIA 1:2000

FOGLIO 54

ORIENTAMENTO



SCALA DI F. 200

SPAZIO RISERVATO PER LE ANNOTAZIONI D'UFFICIO

DATA
PROT. N°

24/44
1895/44



CON. C.S.A.A. Mapp. 00134
Sp. 0054 Sub. 0008

DATA
Firma:

10-1-1974

[Signature]

10 58 15 81

40 58,87