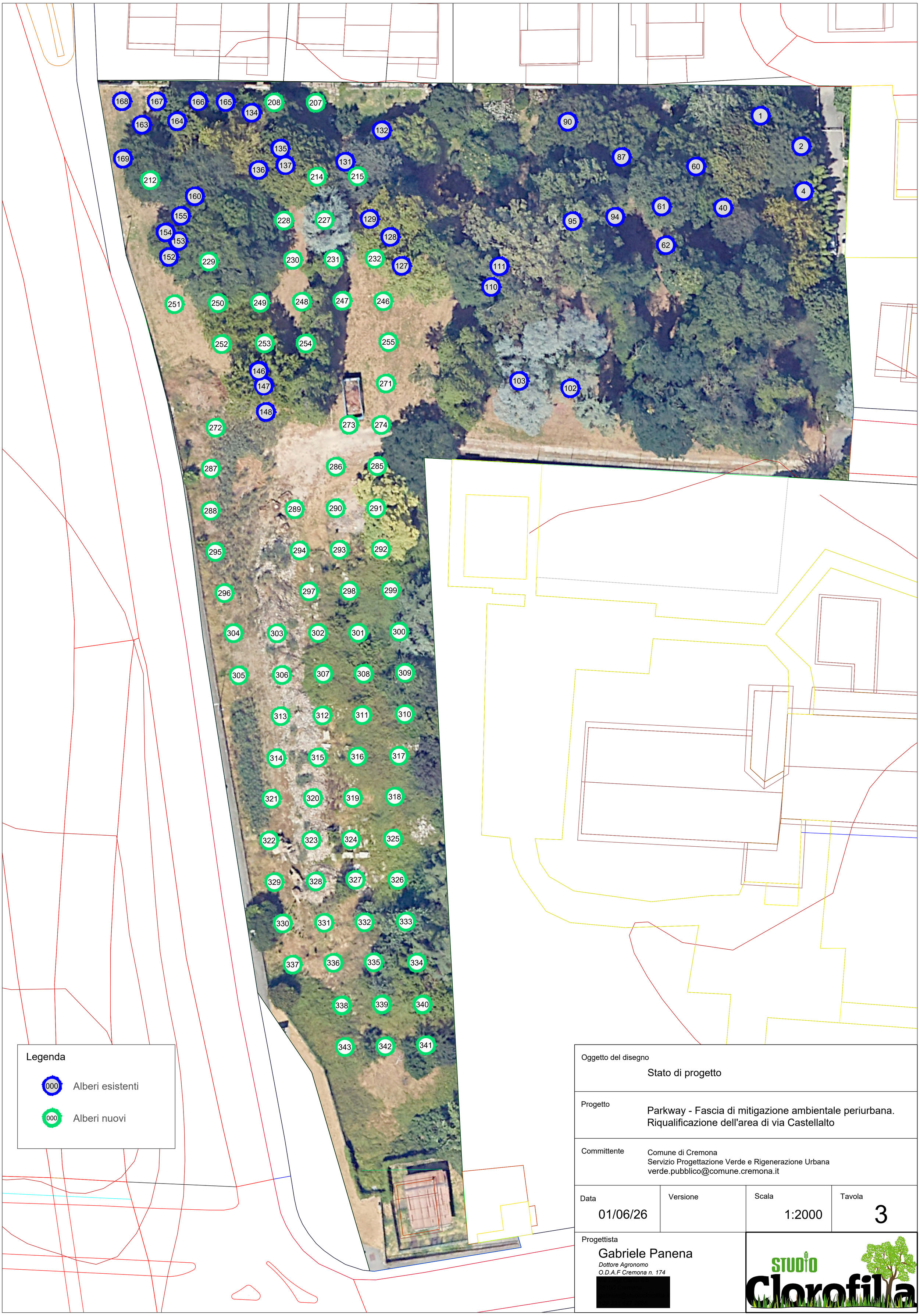

Oggetto del disegno

Stato di progetto

Progetto

Parkway - Fascia di mitigazione ambientale periurbana.
Riqualificazione dell'area di via Castellalto

Committente

Comune di Cremona
Servizio Progettazione Verde e Rigenerazione Urbana
verde.pubblico@comune.cremona.it

Data	Versione	Scala	Tavola
01/06/26		1:2000	3

Progettista

Gabriele Panena
Dottore Agronomo
O.D.A.F Cremona n. 174
[redacted]

STUDIO Clorofilla