



Cremona

COMUNE DI CREMONA
Settore Lavori Pubblici e
Mobilità Urbana

CUP D11B19000230007

CIG Z1E2927755

LAVORI DI: PARCHEGGIO IN FREGIO AL PARCO RITA LEVI MONTALCINI (PRU Consorzio Agrario)

IMPRESA ESECUTRICE: EUROCAVE SRL loca Ca de Picni CANNETO S/OGLIO (MN)

CONTRATTO: in data 29/10/2019 PROT.N° 82448 registrato a il al N° xxxx Serie xxxxx

ATTO/I AGGIUNTIVO/I:

Commento - atto aggiuntivo N.1 al contratto N.PROT.82448 DEL 29/10/2019	N. di Protocollo 43341	in data 15/7/2020
---	---------------------------	----------------------

STATO FINALE

Importo dei lavori € <i>(comprensivo degli oneri per la sicurezza sul cantiere)</i>	37.000,00	Data consegna lavori	25/11/2019
Oneri per la sicurezza sul cantiere €	334,20	Data inizio lavori	25/11/2019
Ribasso offerto %	-20,200	Scadenza contrattuale	06/12/2019
Importo contrattuale €	29.593,51	Sospensioni	213
Somme a disposizione	0,00	Proroghe	10
Importo/i contrattuale/i aggiuntivo/i €	5.524,48	Nuova scadenza contrattuale	16/07/2020
Importo/i contrattuale/i aggiuntivo/i €		Giorni assegnati dal Direttore dei Lavori con il Certificato di Ultimazione dei lavori	
		Verifica completamento lavori	

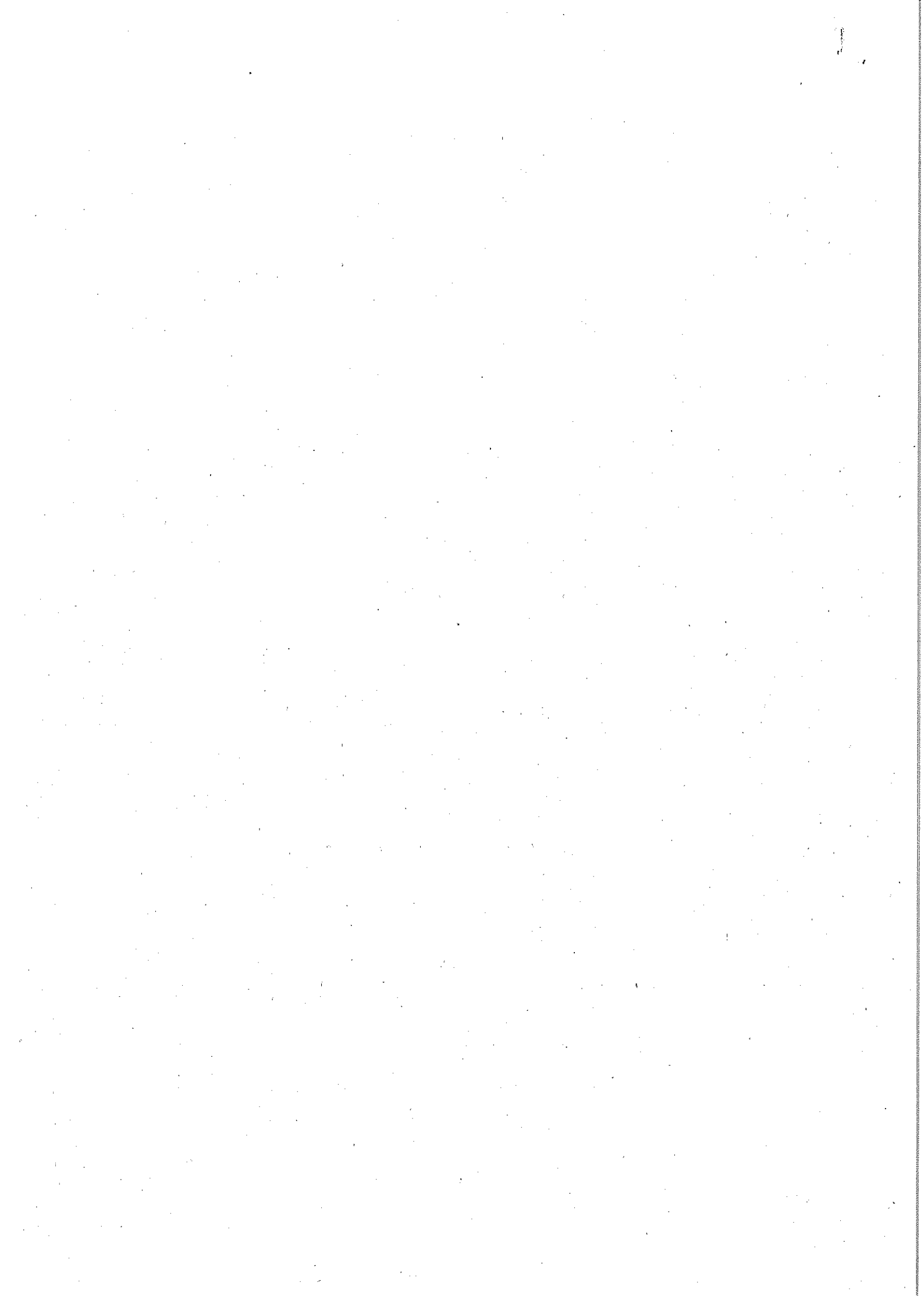

STATO FINALE

N.	ARTICOLO	DESIGNAZIONE DEI LAVORI E DELLE SOMMINISTRAZIONI	QUANTITA'	PREZZO UNITARIO	IMPORTO	
					PARZIALE	TOTALE
1	np1U.06.100.0110	OPERE COMPIUTE URBANIZZAZIONE OPERE A VERDE - ARREDO URBANO PAVIMENTO CARRABILE Formazione di pavimentazioni carrabili in graniglia calcarea (calcestre) tipo Maccadam all'acqua spessore 10 cm, compresso. La quantità di calcare presente deve essere superiore all'85%. Compreso lo scavo per formazione cassonetto spessore 30 cm e tr	m ²	75,00	32,82	2.461,50
2	npWS.G.10.B	RIMESSA IN QUOTA CHIUSINI E CADITOIE IN GHISA, A SEGUITO DI RICHIESTA DI INTERVENTO LOCALIZZATO. chiusini per I.P. 28x38 e 35x35, caditoie 35x35 e 45x45	cad	3,00	112,12	336,36
3	npWS.I.01.A	OPERE PER MARCIAPIEDI RIMOZIONE DI CORDONI RIMOZIONE DI CORDONI in pietra naturale	ml	15,000	11,19	167,85
4	npWS.I.02.A	OPERE PER MARCIAPIEDI SOLO POSA DI CORDONI SOLO POSA DI CORDONI pietra naturale	ml	15,000	14,10	211,50
5	npWS.I.06.A	OPERE PER MARCIAPIEDI DEMOLIZIONE DI MARCIAPIEDI IN CALCESTRUZZO E/O ASFALTO DEMOLIZIONE DI MARCIAPIEDI IN CALCESTRUZZO E/O ASFALTO spessore fino a 12 cm	m ²	54,600	8,64	471,74
6	npWS.I.28	OPERE PER MARCIAPIEDI ASPORTAZIONE DI TAPPETO D'USURA BITUMINOSO SU MARCIAPIEDI	m ²	80,000	8,24	659,20
7	WS.B.11	NOLEGGIO DI MARTELLO DEMOLITORE ELETTRICO PORTATILE	ore	15,00	41,41	621,15
8	WS.E.01	SCAVI IN SEZIONE RISTRETTA PER POSA SOTTOSERVIZI SCAVO A MANO A SEZIONE RISTRETTA FINO A MT.1,50	mc	9,10	48,97	445,63
9	WS.E.03	SCAVI IN SEZIONE RISTRETTA PER POSA SOTTOSERVIZI SCAVO A MACCHINA A SEZIONE RISTRETTA FINO A MT. 1,50	mc	110,80	11,14	1.234,31
10	WS.E.06.A	SOVRAPPREZZO PER TAGLIO MANTO D'ASFALTO profondità di taglio fino a 50 mm	ml	21,000	2,47	51,87
11	WS.E.20.B	SCAVI IN SEZIONE RISTRETTA PER POSA SOTTOSERVIZI CONFERIMENTO DEI MATERIALI DI SCAVO DI RISULTA AI SITI AUTORIZZATI CONFERIMENTO DEI MATERIALI DI SCAVO DI RISULTA AI SITI AUTORIZZATI oltre 1.5 m ³	mc	79,40	10,50	833,70
		A RIPORTARE				7.494,81

STATO FINALE

N.	ARTICOLO	DESIGNAZIONE DEI LAVORI E DELLE SOMMINISTRAZIONI	QUANTITA'	PREZZO UNITARIO	IMPORTO	
					PARZIALE	TOTALE
		RIPORTO				7.494,81
12	WS.E.21.A	SCAVI IN SEZIONE RISTRETTA PER POSA SOTTOSERVIZI CORRISPETTIVO PER CONFERIMENTO MATERIALE AD IMPIANTI AUTORIZZATI				
		SCAVI IN SEZIONE RISTRETTA PER POSA SOTTOSERVIZI CORRISPETTIVO PER CONFERIMENTO MATERIALE AD IMPIANTI AUTORIZZATI materiale di scavo	mc	79,40	9,35	742,39
13	WS.E.21.B	SCAVI IN SEZIONE RISTRETTA PER POSA SOTTOSERVIZI CORRISPETTIVO PER CONFERIMENTO MATERIALE AD IMPIANTI AUTORIZZATI				
		SCAVI IN SEZIONE RISTRETTA PER POSA SOTTOSERVIZI CORRISPETTIVO PER CONFERIMENTO MATERIALE AD IMPIANTI AUTORIZZATI miscela bituminosa	mc	21,67	14,96	324,18
14	WS.F.03	DEMOLIZIONI INTEGRALI DI PAVIMENTAZIONI STRADALI SCARIFICA MECCANICA DELLA MASSICCIA				
			mq	578,450	2,50	1.446,13
15	WS.G.01.A	F.P.O. SABBIA O SABBIONE PER SOTTOFONDI E RIEMPIMENTO VANO SCAVI per grossi lavori di manutenzione				
			mc	25,48	19,76	503,48
16	WS.G.03	F.P.O. MISTO NATURALE DI GHIAIA E SABBIA STABILIZZATO				
			mc	10,10	26,54	268,05
17	WS.G.10.C	RIMESSA IN QUOTA CHIUSINI E CADITOIE IN GHISA, A SEGUITO DI RICHIESTA DI INTERVENTO LOCALIZZATO. chiusini per fognature, TLR ed altro 70x50, 60x60, 70x70, DN 60-70				
			cad	1,00	160,15	160,15
18	WS.I.04.B	OPERE PER MARCIAPIEDI CORDONI IN GRANITO CORDONI IN GRANITO retti di dimensioni cm. 15x25				
			ml	14,000	50,17	702,38
19	WS.I.11	OPERE PER MARCIAPIEDI COSTRUZIONE DI SOTTOFONDAZIONE PER MARCIAPIEDI IN CALCESTRUZZO				
			mq	175,450	16,46	2.887,91
20	WS.I.24.B	OPERE PER MARCIAPIEDI PAVIMENTAZIONE IN MASSELLI AUTOBLOCCANTI SPESSORE CM. 8 PAVIMENTAZIONE IN MASSELLI AUTOBLOCCANTI SPESSORE CM. 8 di altri colori				
			mq	469,100	31,00	14.542,10
21	WS.I.27	OPERE PER MARCIAPIEDI F.P.O. TAPPETO D'USURA BITUMINOSO POSATO A MANO SU MARCIAPIEDE				
			mq	257,950	12,43	3.206,32
22	WS.M.05.A	OPERE SPECIALISTICHE PER POSA DI CONDOTTI FOGNARI CONDOTTE IN TUBI DI P.V.C. CLASSE SN4 (SDR 41) CONDOTTE IN TUBI DI P.V.C. CLASSE SN4 (SDR 41) del diam. esterno 125 mm.				
		A RIPORTARE				32.277,90

STATO FINALE

N.	ARTICOLO	DESIGNAZIONE DEI LAVORI E DELLE SOMMINISTRAZIONI	QUANTITA'	PREZZO UNITARIO	IMPORTO	
					PARZIALE	TOTALE
		REPORTO				32,277,90
23	WS.M.06.F	ml OPERE SPECIALISTICHE PER POSA DI CONDOTTI FOGNARI CONDOTTE IN TUBI DI P.V.C. CLASSE SN8 (SDR 34) CONDOTTE IN TUBI DI P.V.C. CLASSE SN8 (SDR 34) del diam. esterno 400 mm.	32,000	12,65		404,80
24	WS.M.10.A	ml OPERE SPECIALISTICHE PER POSA DI CONDOTTI FOGNARI CAMERETTE D'ISPEZIONE PER CONDOTTI FOGNARI CAMERETTE D'ISPEZIONE PER CONDOTTI FOGNARI dimensioni interne 100x100x170 cm	56,500	86,12		4.865,78
25	WS.M.15.B	cad OPERE SPECIALISTICHE PER POSA DI CONDOTTI FOGNARI POZZETTI PER CADITOIE STRADALI CON SIFONE MORTARA POZZETTI PER CADITOIE STRADALI CON SIFONE MORTARA dimensioni interne 45x45x100 cm	3,00	815,69		2.447,07
26	WS.M.21.B	cad OPERE SPECIALISTICHE PER POSA DI CONDOTTI FOGNARI SELLE IN PVC IN OPERA PER INNESTI SELLE IN PVC IN OPERA PER INNESTI del diam. esterno 400 mm. - qualsiasi immissione	8,00	165,71		1.325,68
27	WS.M.28	cad OPERE SPECIALISTICHE PER POSA DI CONDOTTI FOGNARI GHISA SFEROIDALE PER CHIUSINI E CADITOIE	6,00	84,00		504,00
		kg	320,00	5,20		1.664,00
28	WS.Z.04.A	Oneri speciali OPERE PER LA SICUREZZA RECINZIONE MODULARE IN PANNELLI RECINZIONE MODULARE IN PANNELLI allestimento in opera e successivo smontaggio a fine lavori				
29	WS.Z.04.B	m OPERE PER LA SICUREZZA RECINZIONE MODULARE IN PANNELLI RECINZIONE MODULARE IN PANNELLI costo di utilizzo mensile	58,00	1,15		66,70
30	WS.Z.13	mxmese OPERE PER LA SICUREZZA SEGNALAMENTO DI CANTIERE TEMPORANEO CON CARTELLO TRIANGOLARE FONDO GIALLO fig. II 383+390 Regolamento Ncds	53,000	0,32		16,96
31	WS.Z.14	cad OPERE PER LA SICUREZZA SEGNALAMENTO DI CANTIERE TEMPORANEO CON CARTELLO CIRCOLARE fig. II 46+75 Regolamento Ncds	4,00	1,82		7,28
32	WS.Z.15	cad OPERE PER LA SICUREZZA SEGNALAMENTO DI CANTIERE TEMPORANEO CON CARTELLO RETTANGOLARE FONDO GIALLO fig. II	4,00	3,51		14,04
		A RIPIORTARE				43.594,21

STATO FINALE

N.	ARTICOLO	DESIGNAZIONE DEI LAVORI E DELLE SOMMINISTRAZIONI	QUANTITA'	PREZZO UNITARIO	IMPORTO		
					PARZIALE	TOTALE	
		RIPORTO				43.594,21	
33	WS.Z.16	411 Regolamento Ncds cad OPERE PER LA SICUREZZA DISPOSITIVO LUMINOSO NELLE ORE NOTTURNE O IN CASO DI SCARSA VISIBILITA'	2,00	7,36		14,72	
34	WS.Z.17.A	cad OPERE PER LA SICUREZZA CANALIZZAZIONE DEL TRAFFICO E/O SEPARAZIONE DI CARREGGIATA CON NEW JERSEY IN POLIETILENE	2,00	7,07		14,14	
35	WS.Z.17.B	m CANALIZZAZIONE DEL TRAFFICO E/O SEPARAZIONE DI CARREGGIATA CON NEW JERSEY IN POLIETILENE allestimento in opera, riempimento con acqua o sabbia e successiva rimozione	10,00	4,96		49,60	
36	WS.Z.18.A	m OPERE PER LA SICUREZZA CANALIZZAZIONE DEL TRAFFICO E/O SEPARAZIONE DI CARREGGIATA CON NEW JERSEY IN POLIETILENE costo di utilizzo del materiale per un mese	10,00	1,94		19,40	
		ore OPERAIO QUALIFICATO sicurezza	4,00	32,84		131,36	
		Totale Oneri speciali Euro				334,20	
SOMMANO LAVORI DEL SAL Euro							43.823,43
Di cui oneri speciali Euro						334,20	
Importo lavori soggetto a ribasso Euro							43.489,23
Da cui detraendo il ribasso contrattuale del 20,200% su Euro 43.489,23							-8.784,82
Importo lavori al netto di ribasso, escluso oneri Euro							34.704,41
Oneri della sicurezza Euro							334,20
IMPORTO NETTO Euro							35.038,61
PAGAMENTI EMESSI:							
CERTIFICATO DI PAGAMENTO N.1 in data 09/07/2020 per Euro						34.865,00	
Sommano Euro							34.865,00
RESTANO Euro							173,61

03/08/2020

Il Direttore dei Lavori
Ing. Marco Pagliarini



Impresa esecutrice
EUROCAVE SRL loca Ca de Picni CANNETO S/OGLIO (MN)

